

Sambykkt þann
13 JAN 2010
 Byggingafulltrúi í Hafnarfirði
 F.h. Sigurður Steinar Jónsson

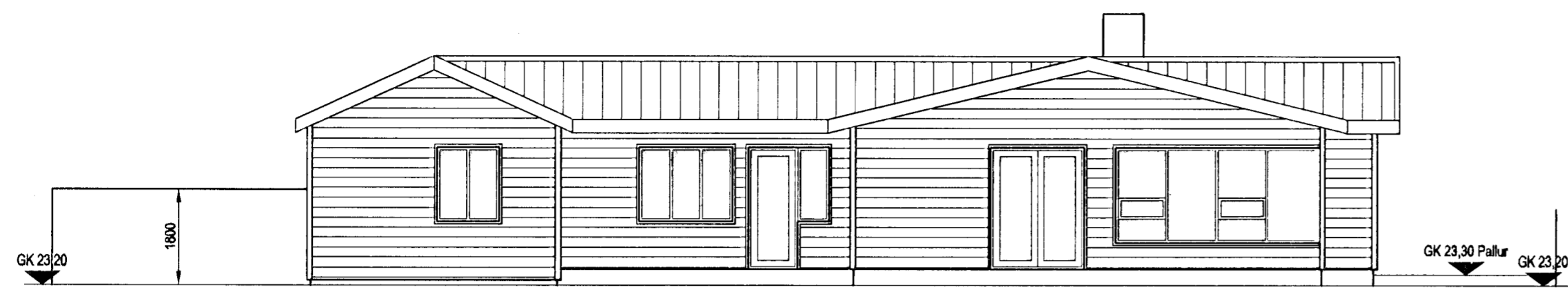

Ásýnd Norður, 1:100

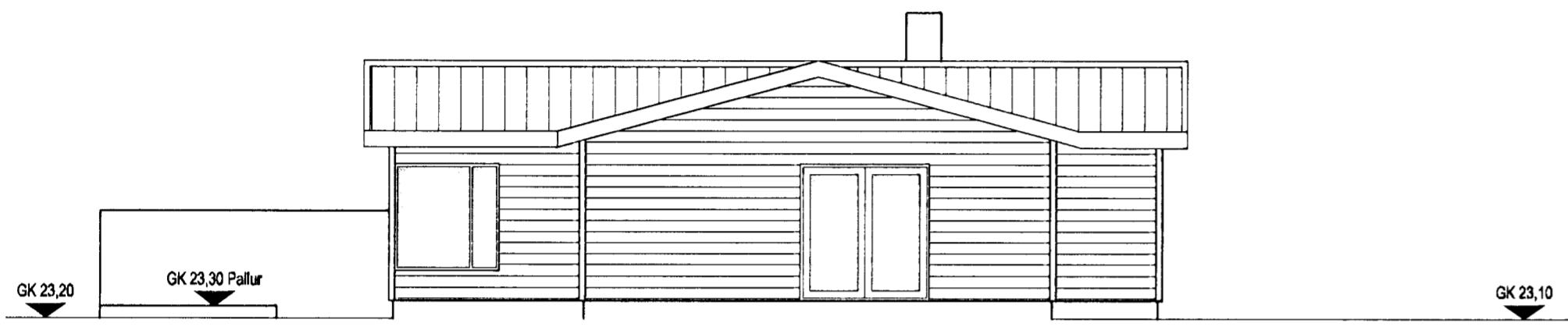

Ásýnd Vestur, 1:100

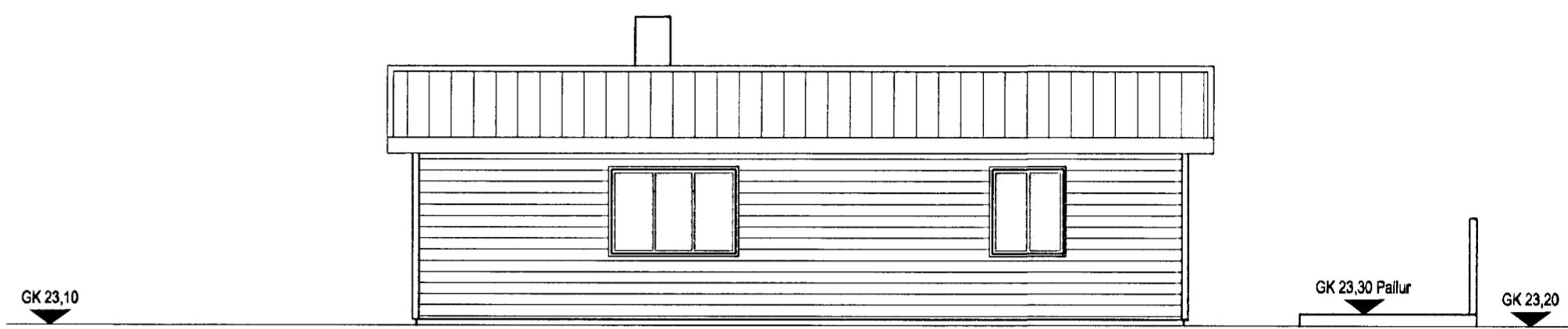

Ásýnd Austur, 1:100

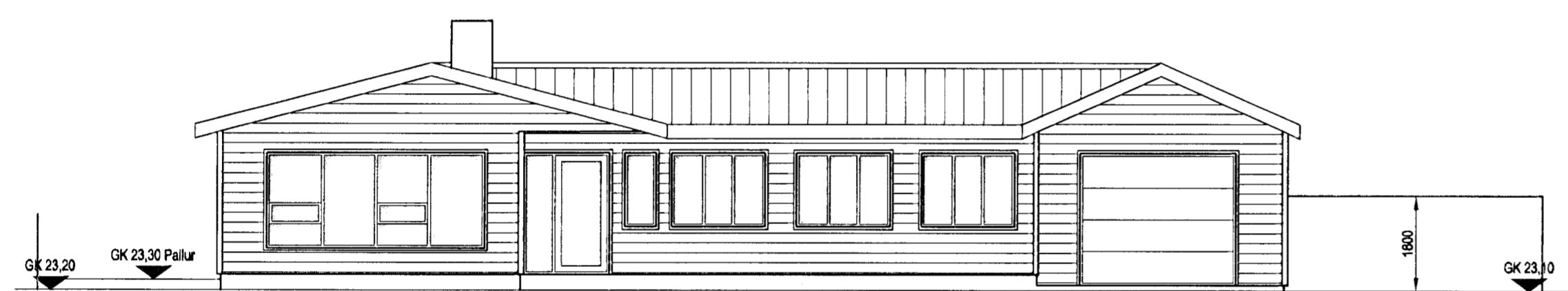

Ásýnd Suður, 1:100

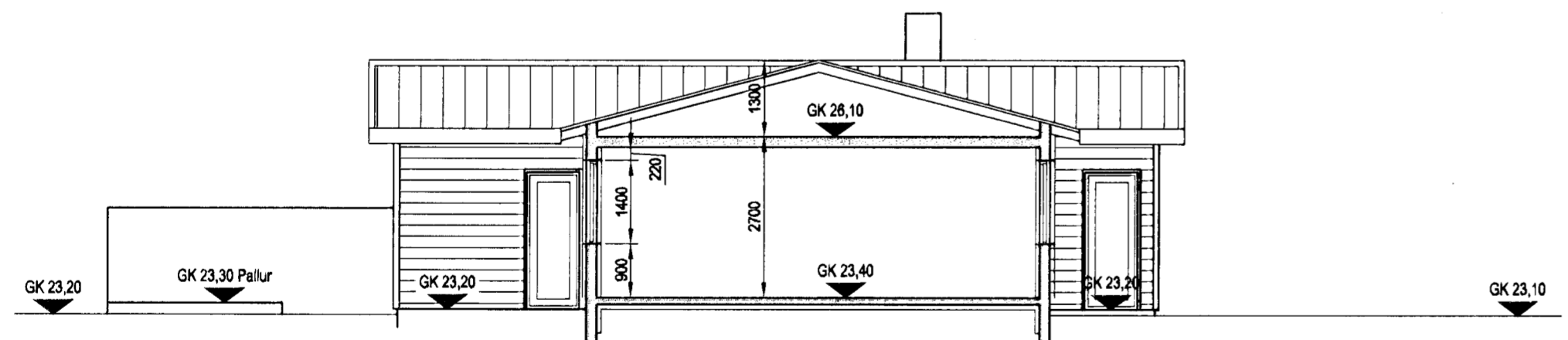

Snið A-A, 1:100

Byggingalýsing

Glitvangur 11 er staðsteypt einlyft einbýlishús byggt 1977. Við húsið er áfastur bílskúr. Húsið er múrhuðað að utan. Þann 25 maí 2009 voru samþykktar teikningar þar sem bílgeymsla var stækkuð til norðurs og suðurs einnig var byggt við húsið til norðurs og eldúss og stofa stækkuð.

Breytingar

Útveggir verða klæddir með báru-ól utanhúsklæðningu. Undir klæðningu kemur 50 mm timburgrind, einangrað verður með 50 mm steinull utaná útveggi.

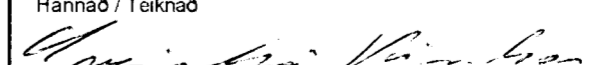
Útgáfa	Breyting	Dagsetning	Hannað		
Sveinbjörn Hinriksson Byggingatæknifræðingur Kt. 160851-2529 Brekkugötu 8 Hafnarfirði Sími: 555-4008, 861-9851 Netfang: svenni@simnet.is		Staður Glitvangur 11 Hafnarfirði Skýring Aðalteikning, Ásýnd, Snið Breyting, utanhúsklæðning			
Hannað / Teiknað 		Kvartí 1:100	Dagsetning 7. 01. 10	Verknr. 13-09	Teikn.nr. 1-02