

Samþykkt þann  
19. AUG. 2009  
Byggingafulltrúinn í Hafnarfirði  
F.h. Sigurður Steinar Jónsson

Samþykkt þann  
13. JAN. 2010  
Byggingafulltrúinn í Hafnarfirði  
F.h. Sigurður Steinar Jónsson

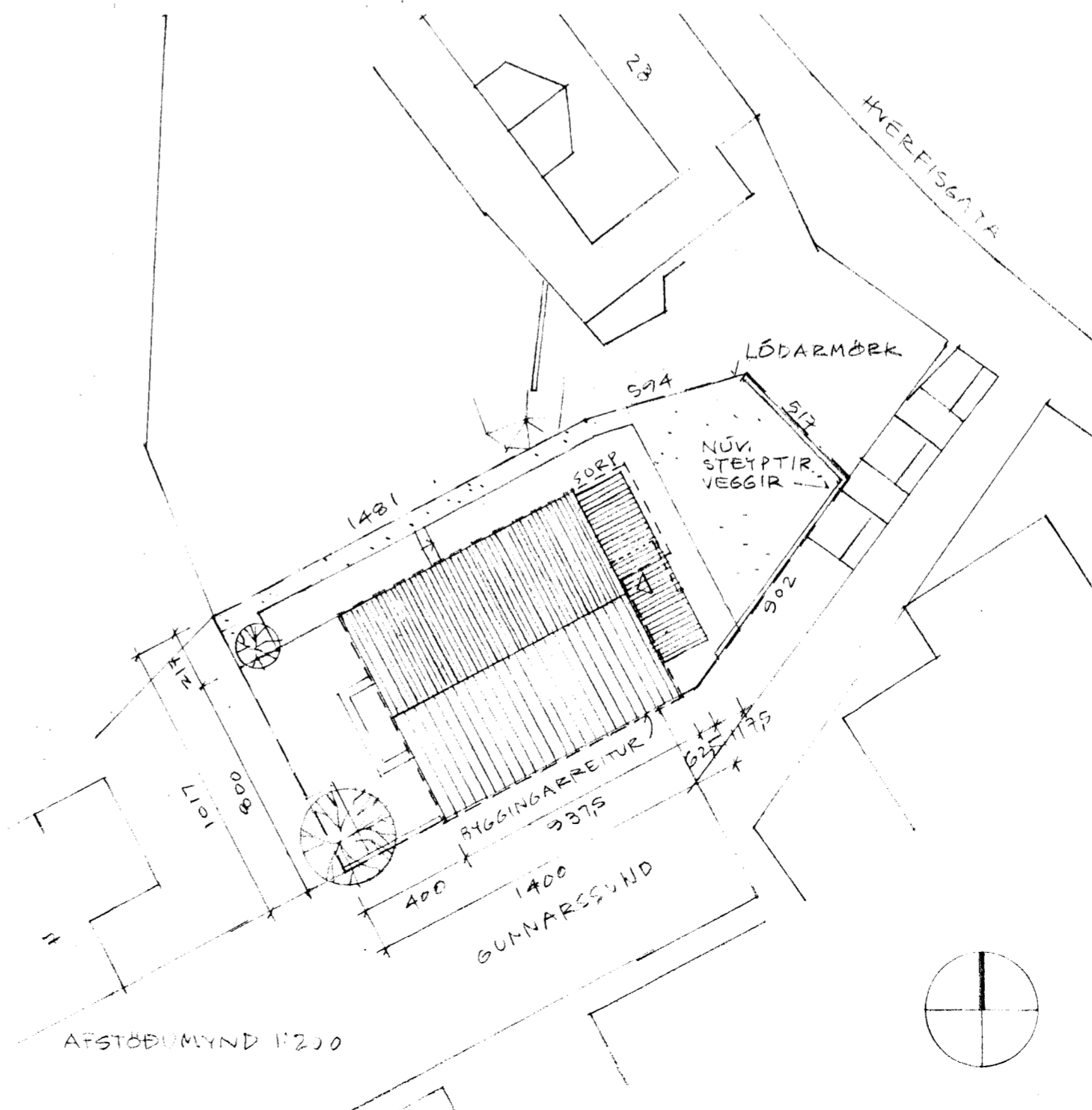
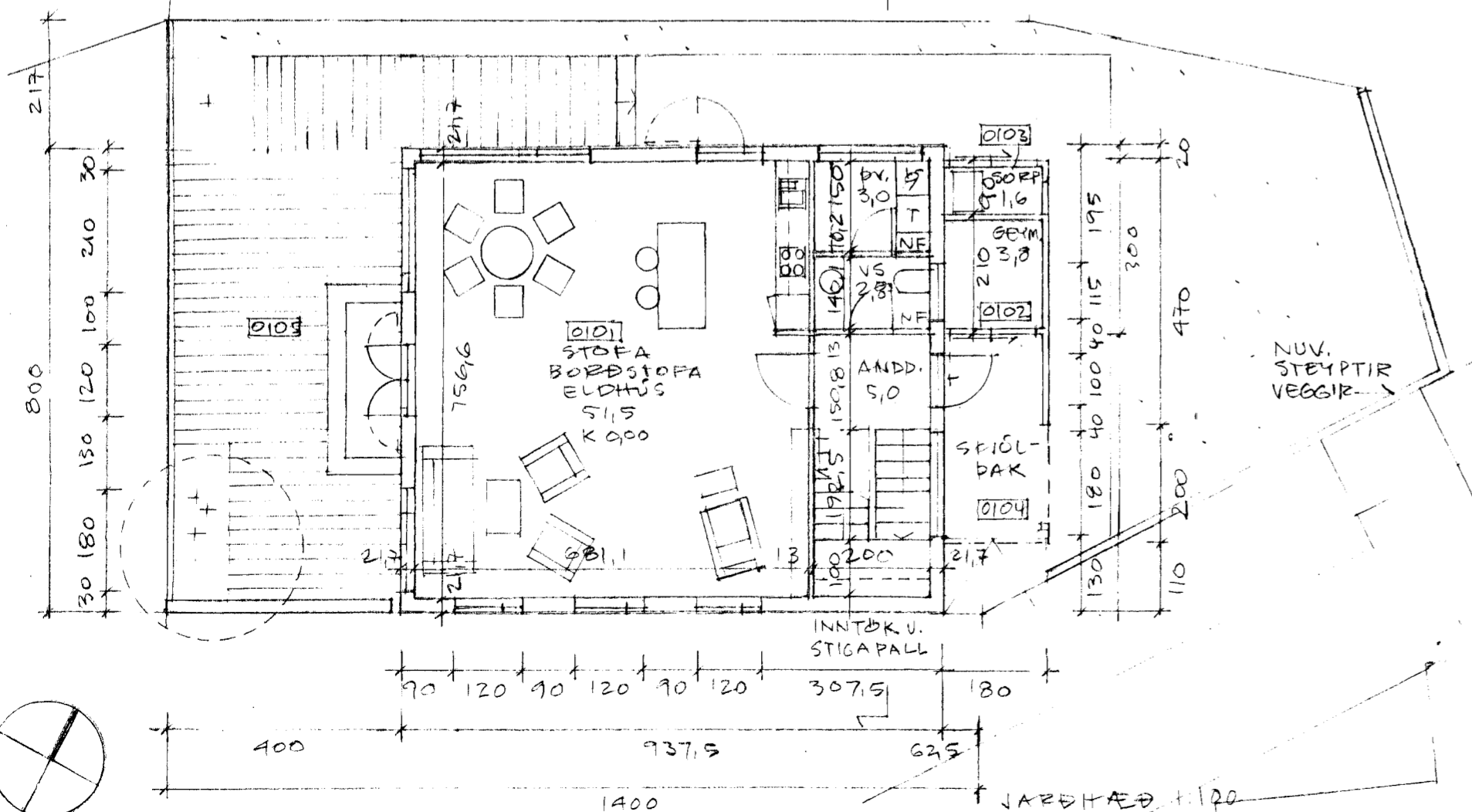
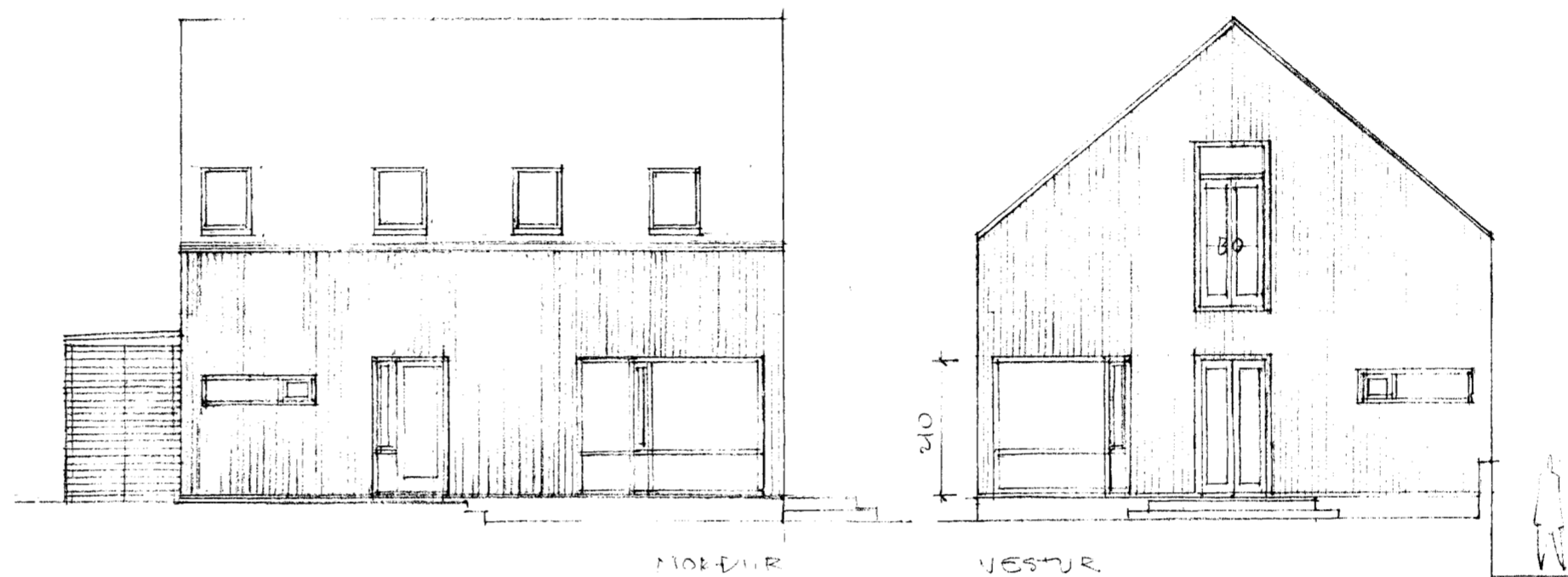
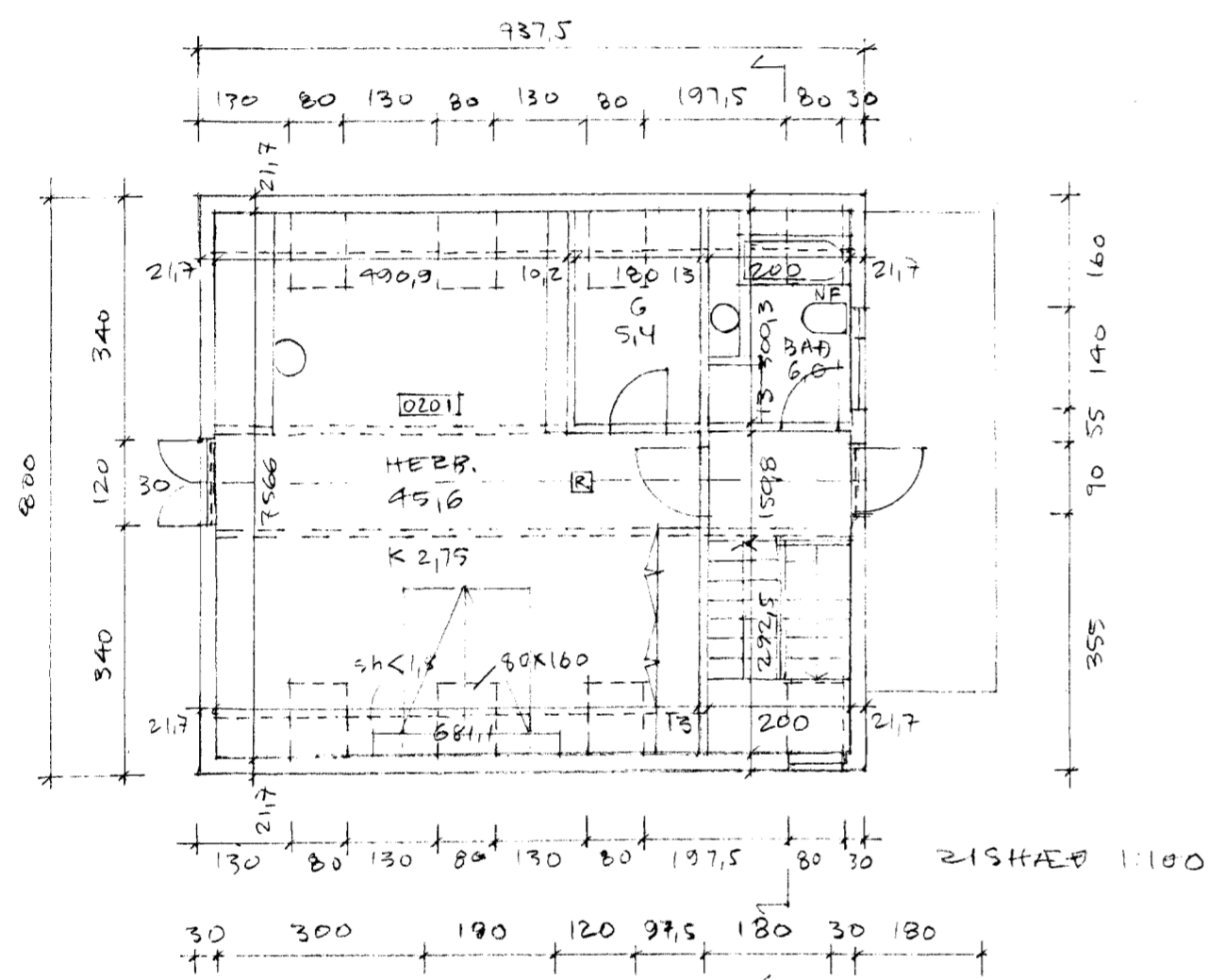

**Fyrirhugaðar framkvæmdir:** Núverandi hús á lóðinni Gunnarssundi 9 verður rifð og þar byggt nýtt einbýlishús innan sama byggingarreits og gamla húsið og með sama grunnflöt, 75 m<sup>2</sup>. Nýja húsið verður bárujárnsklætt timburhús á einni hæð með portbygðu risi á steypum sökkli og plötu. Enginn kjallari verður undir húsinu.

**Undirstöður,** stöðveggir og gólfplata verður steypst og platan einangruð að neðan með 100mm einangrun. Austanvið húsið verða drenlagirnir.

**Burðarvirki útvægja** verður timburgrind úr 48x123 c/c600mm einangruð með þéttull og klædd álsinkhúðuðu bárujárni á 12mm krossviðarplötum.

**Pakvirki** verður úr 48x223mm sperrum c/c 600mm á 90x367mm límrásásam og stálsúlum RHS 80x80x4. Einangrun verður 200mm þéttull, loftun 22mm og þakið klætt álsinkhúðuðu bárujárni á tjörupappa.

**Gluggar og útihöndir** verða úr áklæddu timbri með tvöföldu gleri. Pakgluggar verða frá Velux eða samb.

**Í milligólfinu** verða stálbitar HEA140 á stálsúlum RHS 80x80x4 sem bera gólfbita 48x198c/c400mm.

**Klæðningar að innan** Á útvægjum og í þaki verður rakavarnarlag og lagnagrind og veggir og loft klæddir spónaplötum eða timburpanil. Tröppur verða úr timbri og gólf parketlögð en gólf á bððum og þvottaherb. flísalögð.

**Brunamál** Loft- og veggflétir að innan verða amk. í fl. 2. Berandi byggingarhlutar verða amk. REI30 og utanhúsklæðning í fl. 2.

**Lagnir** Inntök heits og kalts vatns verða undir stigapalli. Á jarðhæð verður gólfhitni en ofnar undir pakgluggum á rishæð. Undir hellulögn við austurgaffl verður snjóbræðsluferfi. Rafmagnstafla verður í þvottahúsi.

**Útigeymsla / skjólpak** Austanmegin við húsið verður útigeymsla, skjólpak yfir aðaldyr og sorpskýli með burðarvirki úr timbri, báruplastí á þaki og veggir klæddir trérimlum.

**Löð** Að götu verður steypstur stöðveggur. Við austurgaffl verða lagðar hellur með rampa að götu og meðfram norðurhlíð hellulagður göngustigur og steyptr tröppur. Við vesteru gaffl verður timburpallur. Engin bílastæði eru á lóðinni.

**Stærðir** Br.gr.fl. aðalhæð: 75 m<sup>2</sup>, útigeymsla: 5,4m<sup>2</sup>, rishæð (sh<1,8): 54,3m<sup>2</sup>, alls 134,7m<sup>2</sup> (birt flatarmál). Rúmmál húss: 417,6m<sup>3</sup>, útigeymsla: 13,1m<sup>3</sup>, alls 430,7m<sup>3</sup>. Lóðin er 199,5 m<sup>2</sup> og nýtingarhlutfall verður 134,7/199,5=0,675.

17.08.2009 steyptr veggir á löðarmörkum teknir út 10.08.2009 húsgögn á rishæð

**GUNNARSSUND 9, HAFNARFIRÐI**

**Aðaluppdráttur 7. júlí 2009 leiðr. 10. ágúst 2009**  
Grunnmyndir, sneiðing og útlit 1:100,  
afstöðumynd 1:200, lýsing

*Jon Nordsteien*

Arkitektar Ólöf & Jon ehf.  
Ólöf Flygenring arkitekt faf kt. 100955-4669  
Jon Nordsteien arkitekt mnal kt. 180756-2139  
5527873 / 8997873 / lolo-jon@simnet.is