

AFSTÖÐUNMYND
MKV 1:500

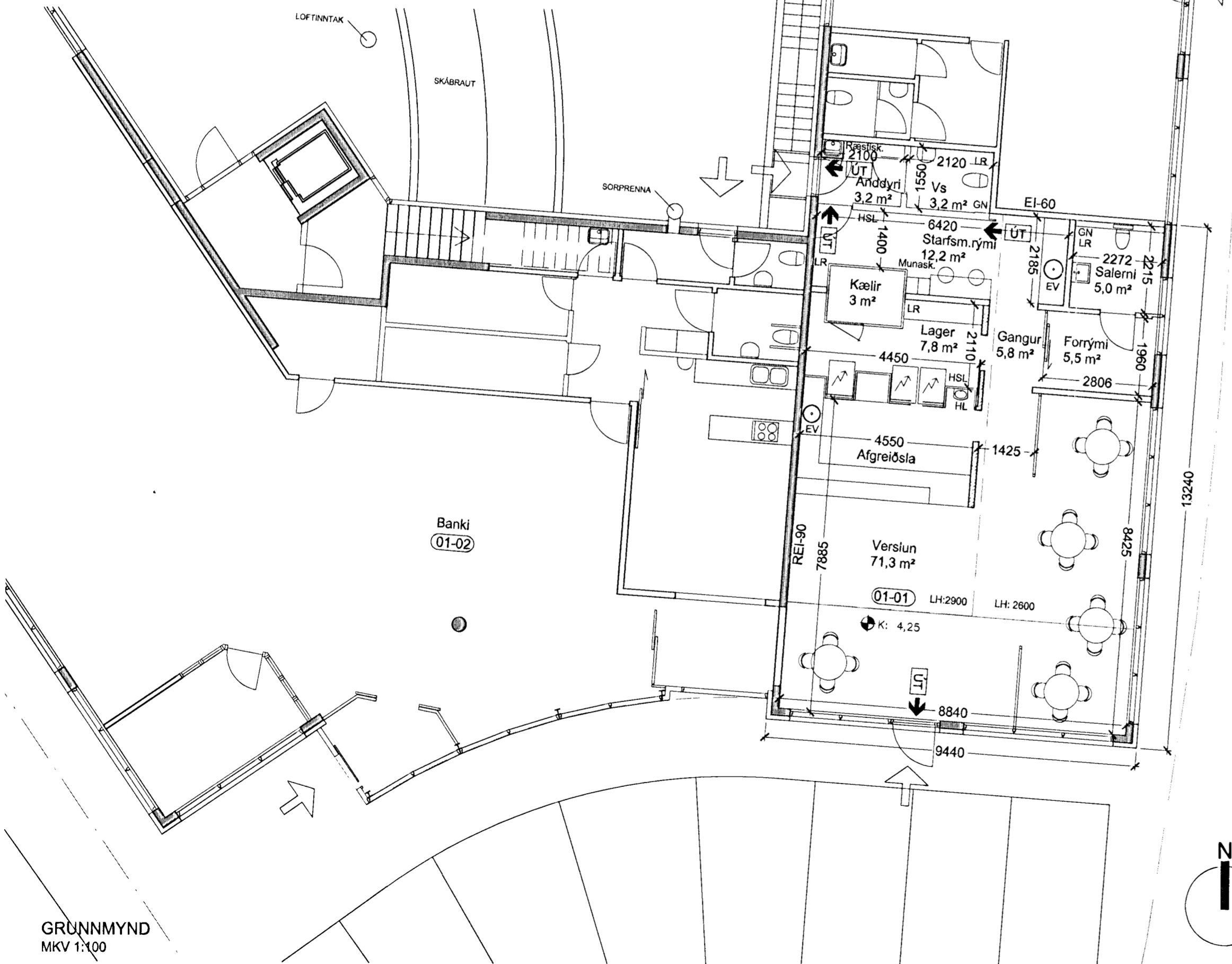

GRUNNMYND
MKV 1:100

UPPRUNALEG BYGGINGARLÝSING:

Undirstöður, botnplata kjallara og botnplata jarðhæðar eru staðsteypt, en plata yfir bílkjallara er að hluta forsteyptar holplötueiningar. Útveggir eru staðsteyptir einangraðir að utan með 100mm steinull. Plötur 2.- og 3.hæðar eru forsteyptar holplötueiningar. Gluggar eru álklaðdir timburgluggar á jarðhæð og millibyggingu. Gluggar íbúða eru timburgluggar. Þak jarðhæðar millibyggingar eru 225mm sperrur bornar af útveggjum og tveimur stálbitum, einangrað með 200mm steinull, klætt með þakpappa. Stálbitar eru einangraðir með 50mm steinull og klæddir með einu lagi af 13mm gífsplötum. Kerfisloft í millibyggingu er í flokki 1. Þak meginbygginga eru 225mm sperrur, einangrað með 200mm steinull, klætt 25mm borðaklæðningu, lagt með pappa og bárujárni. Þak stíghúss eru 225mm sperrur, einangrað með 200mm steinull, klætt með dúk. Allir milliveggir í kjallara, þar með taldir léttr milliveggir eru EI-90. Innveggir eru gipsveggir með blikkstoðum og 50mm steinull. Stíghús er steypt upp á 2. hæð en stálgrind í meginburðargrind þar fyrir ofan, nema lyftuhús sem er steypt.

- LR: Loftræst rými
- GN: Gólfniðurfall
- RV: Inntak rafveitu
- HV: Inntak hitaveitu
- VV: Inntak vatnsveitu
- S: Inntak síma

Bílastæði fyrir Fjarðargötu 19 eru 8 bílastæði í bílarkjallara fyrir íbúa hússins og 8 bílastæði á lóð fyrir verslunar- og afgreiðslurými. Önnur bílastæði eru samkvæmt gildandi deiliskipulagi.

BYGGINGAR- OG EFNISLÝSING BREYTINGA:

Starfsemi og fyrirkomulag.
Ísbúð Vesturbæjar er staðsett á fyrstu hæð í suðausturlhuta byggingarinnar með inngangi sunnanmegin. Um er að ræða breytingu á húsnæðil fyrir Ísbúð Vesturbæjar þar sem áður var rekin starfsemi Fasteignastofunnar ehf. Tæknirými fyrir loftræsingu er óbreytt.

Starfsfólk.
Áætlað er að 3-5 starfsmenn verði á vinnustað. Áætlaður hámarksfjöldi viðskiptavina er 20-30 manns á annatíma verslunarinnar.

Efnislýsing.
Núverandi burðarvirki er steyptir veggir, einangraðir að utan og klætt. Notaðir verða að mestu veggir sem eru til staðar í rýminu auk glerveggja og rennihurða. Nýjir veggir eru gipsveggir með blikkstoðum og 50mm steinull. Loftklæðning er að hluta gífsplötur á kjallargrind og niðurhengt loftakerfi með gífsplötum. Gólfefni eru parket, flotgólf og keramikar flisar. Innréttingar eru úr spónlögðum við en plastlagðar í bakrymum. Veggir og loft eru máluð í hvítum lit, að frátöldum tveimur veggjum sem málaðir eru í rauðum lit.

Brunavarnir.
Klæðningar eru í flokki 1. Gólfefni eru í flokki G. Tvö handsökkvitæki verða staðsett í húsnæðinu í samráði við eldvamareftirlitið.

Loftræsing.
Rými eru vélrænt loftræst með loftræsikerfi.

Inntök.
Inntök veitna eru í tæknirými í kjallara. Rafmagns- og smáspennatöflu, tölvupjóni og öryggisbúnaði er komið fyrir í anddyri starfsmanna.

- HSL: Handsökkvitæki
- HL: Handlaug
- EV: Eldhúsvaskur

Sorp
Sorpgeymsla er í kjallara hússins með aðgengi frá bílastæðaskábraut.

Stærðir.
Skv. FMR: 01-01 grunnfötur: 131,1 fermetrar.

Teikningar
Teikningar eru byggðar á mælingum á staðnum, teikningum frá Batteríinu arkitektum og Arkís.

Mælingar 01-01-01

Samþykkt þann
26 MAY 2010
Byggingafulltrúinn í Hafnarfirði
F.h. Hrölfur S. Gunnlaugsson

Upprunalegur höfundur: Batteríð ehf.

HEILBRIGÐISEFTIRLIT
HAFNARFJARDAR-
OG KÓPAVOGSVEGJAS
Gæðatægi 1-210 Carabro
21. maí 2010



Baldur Bjarnason
VERKKAUPLI / EIGANDI
Ísbúð Vesturbæjar
TEGUND VERKS

Fjarðargata 19
GATA/STAÐSETNING

Aðaluppdráttur
Grunnmynd
1. Hæð

LANDNÚMER:	175389
STAÐGR.:	1400-01-23000190
MHL:	01
MKV:	1:100
BLAÐSTÆRÐ:	A2
ÚTGÁFA DAGS:	20.05.2010
STOFN DAGS:	07.05.2010
TEIKNAD:	AE
YFIRFARIÐ:	JÓL

1023 - 07 - 0 - A - (99) - 301 - 0

VERKNR. MAPPA SVÆÐI ÁBYRGÐ SFB NR. RÆÐNR. ÚTGÆFA

Jon Olafur Olafsson FAI
kt. 090658-4099

Sigurður Einarsson FAI
kt. 110457-2789

Sigurður Harðarson FAI
kt. 030446-3999

BATTERÍÐ | ARKITEKTAR

Trönurhlaun 1 | 220 Hafnarfirði | S: 54 54 700 | batteri@arkitekt.is | www.arkitekt.is

© BATTERÍÐ | ARKITEKTAR
ÖLL AFNOT OG AFRITUN TEIKNINGAR AÐ HLUTA EDA Í HEILD ER HÁÐ SKRIFLEGU LEYFI HÖFUNDA