

Samþykkt þann
28 APR 2010
 Byggingafráttáráðgjafi í Hafnarfirði
 F.h. Sigurður Steinar Jónsson

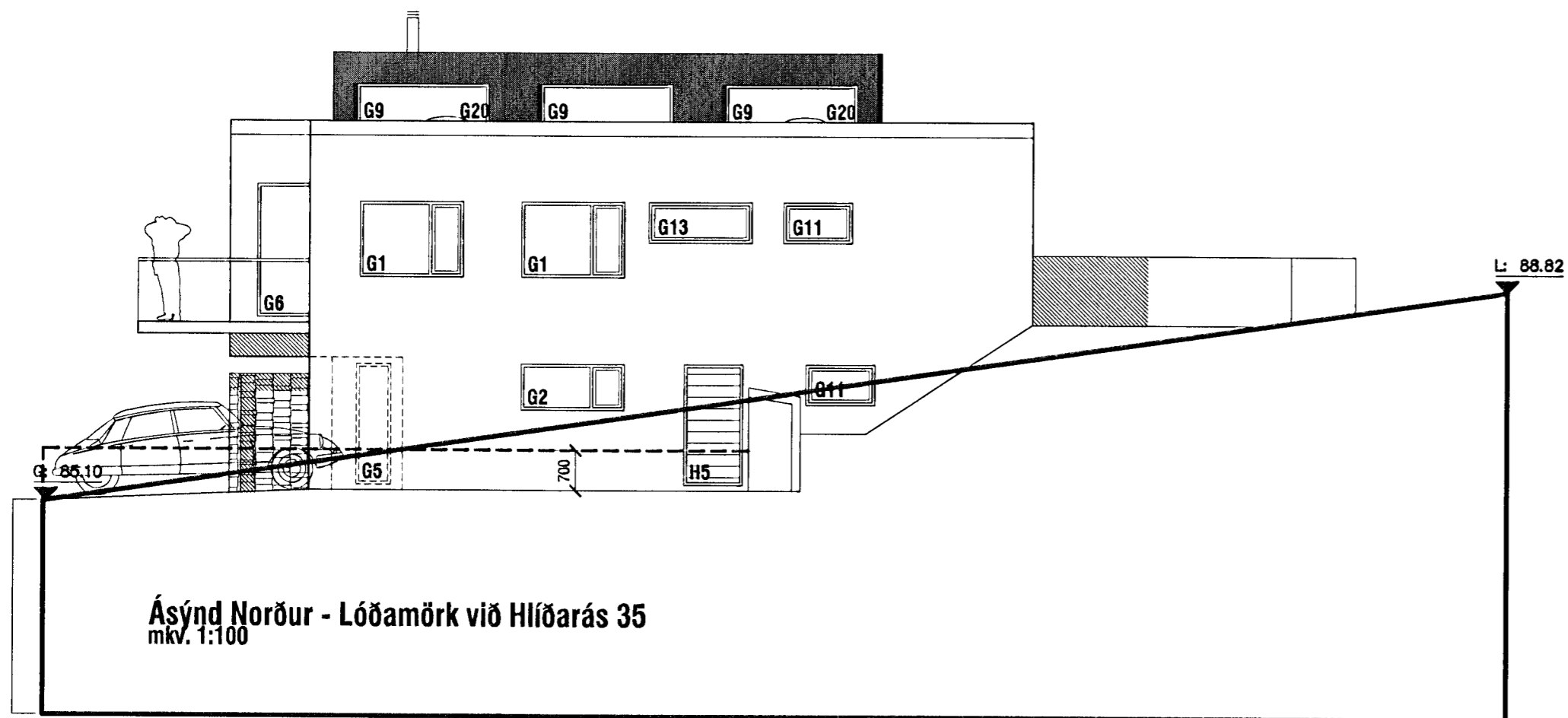

Ásýnd Norður - Lóðamörk við Hlíðarás 35
 m.kv. 1:100

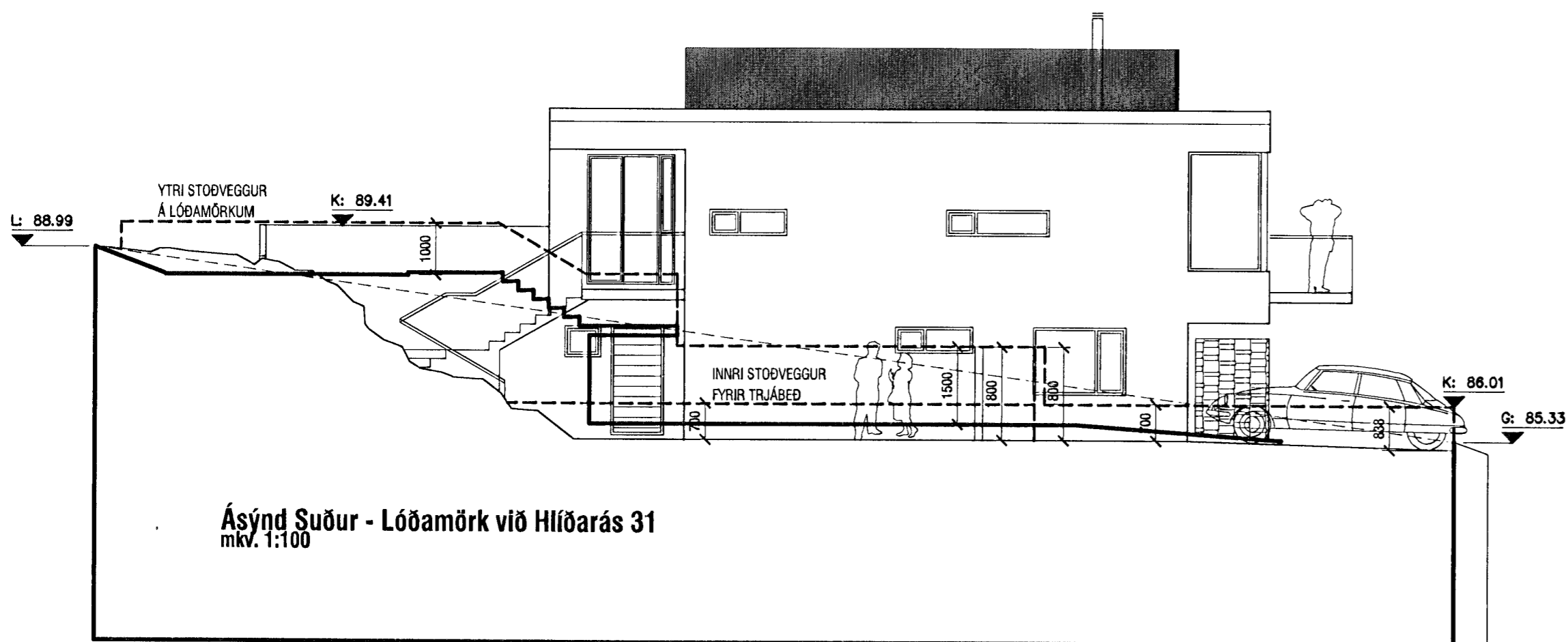

Ásýnd Suður - Lóðamörk við Hlíðarás 31
 m.kv. 1:100

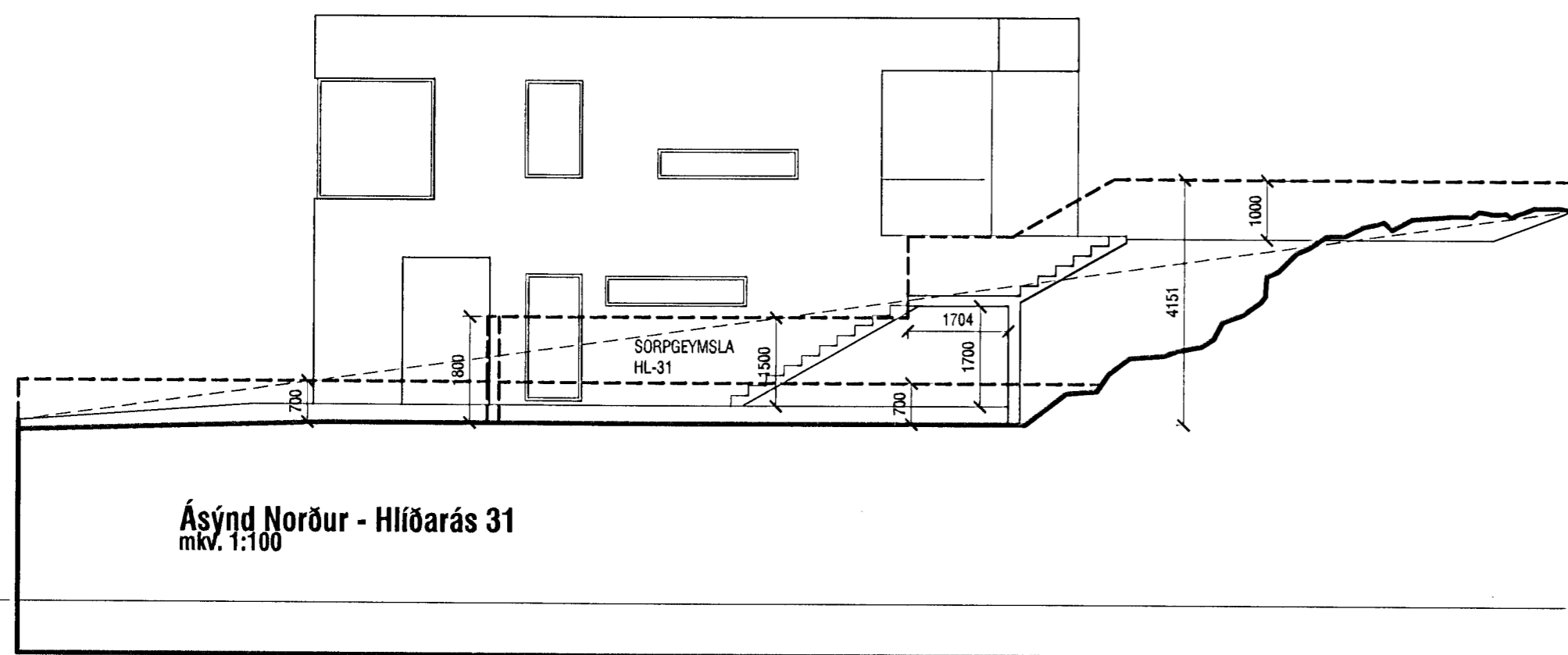

Ásýnd Norður - Hlíðarás 31
 m.kv. 1:100

Við undirrituð, íbúar í nágrenni við Hlíðarás 33 í Hafnarfirði, höfum kynnt okkur uppdrætti Verkstæðis Arkitekta (0636-205 og 0636-206, dags. 19.apríl 2010) af fyrirhuguðum steiptum skjólveggjum og frágangi á lóðamörkum, og gerum engar athugasemdir við framkvæmdina.

Kristján Ómar Björnsson
 nafn Hilkur Loftsdóttir
 heimilisfang Hlíðarás 31
Víða Freyr SV
 nafn Hlíðarás 35
 heimilisfang _____

 nafn Canna Guðrún Halldóttir; Kristín I. Sigvaldadóttir
 heimilisfang Breckkúis 23

 nafn _____
 heimilisfang _____

 VERKSTÆÐI ARKITEKTA VERKSTÆÐI ARKITEKTA ehf. - Gunnarsundi 5 220 Hfj. - sími: 565 9779 - email: aok@aok.is KÁRI EIRIKSSON arkitekt FAJ - kt: 070365-4059	verk HLÍÐARÁS 33 - HAFNARFIRÐI		0636 205	
	teikning Skjólveggir og frágangur á lóðamörkum		m.kv 1:100	teiknað KE
blaðstærð A2	SÉRTEIKNING		teiknað KE	prentað 19.04.2010
<small>Öll mál eru í millimetrum. Öll vafastöðil skal bera undir höndum. Mál á skilningum, öll mál athugið á staðnum. Öll afnot og afritun teikninga, að hluta eða í heild, er háð skriflegu leyfi höfundar.</small>				