

GRUNNMYND 1. hæð

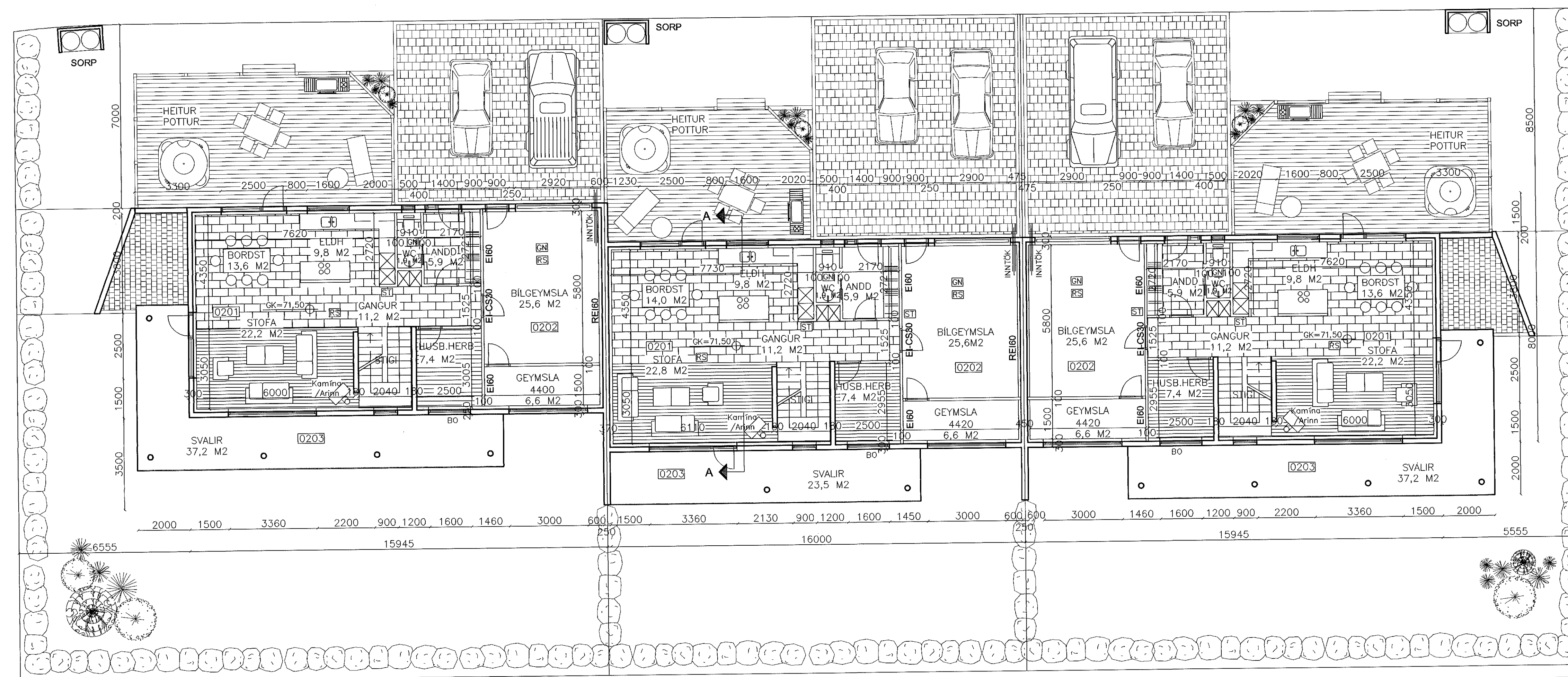

GRUNNMYND 2. hæð

BYGGINGARLÝSING:
HÚS:

SÖKKLAR, POTNPLATA OG ÚTVEGGIR ERU STEYPTIR UPP Á HEFÐBUNDINN HÁTT. VEGGIR MILLI ÍBÚÐA ERU STADSTEYPTIR. ÞESSIR VEGGIR ERU EINUNGIS POKAPÚSSAÐIR. ALLIR ÚTVEGGIR ERU POKAPÚSSAÐIR OG SALLAÐIR. ÚTVEGGIR ÁSAMT INNVEGGJUM ERU EINGRABRÍÐIR MEÐ STEINULL OG KLÉDDIR MEÐ GIPSPLÖTUKLÉÐNINGU Á BLIKSTODIR. ALLA LÉTTA VEGGI SKAL EINGRABRÍÐIR MEÐ, SÖMU ÞYKKT OG VIÐKOMANDI VEGGUR. SÖKKLAR OG POTNPLATA ERU EINGRABRÍÐIR MEÐ 75MM FRAUÐPLASTI. ÞAK ER HEILKLETT MEÐ 25X150MM BORBÁKLÉÐNINGU Á SPERRUR. ÞAKKLÉÐNING ER BÁRÁÐ ALUSINK. ÞAKKANTUR ER KLÉDDUR MEÐ GAGNFÚAVARINI FURU. ÞAKRENNUR ERU INNFARÐIR Í ÞAKKASSA. ÞAK ER EINGRABRÍÐIR MEÐ 200MM ÞAKULL MEÐ AFÖSTUM VINDPAPPA. ÖLL INNTÖK ERU Í BÍLGEYMSLU OG ALLAR LAGNIR VERÐA INNI VEGGJUM ÞAR SEM ÞVÍ VERÐUR VIÐ KOMIÐ. Í HÚSINU VERÐUR GÖLFHITAKERFI OG RÖR Í RÖR NEYLSUVATNSKERFI.

ARINN OG REYKHÁFUR SKULU VERA Í SAMRÆMI VIÐ KRÖFUR 192.gr. OG 193.gr. BYGGINGARREGLUGERÐAR.

HVER ÍBÚÐ MEÐ BÍLGEYMSLU ER SÉRSTAKT BRUNAHÖLF. HLÓÐEINANGRUN VEGGJA SKAL VERA SAMKVÆMT 8. KAFLA BYGGINGARREGLUGERÐAR. BYGGING SKAL BYGGD SAMKVÆMT GILDANDI STÖÐLUM OG REGLUGERÐUM ÁSAMT GÖÐRU VERKUNNÁTTU.

HEITUR POTTUR SKAL VERA Í SAMRÆMI VIÐ KRÖFUR BYGGINGARREGLUGERÐAR OG LEIÐBEININGARLÖB Rb. (Rb(70)X003) OG (Rb(70)X002). HÆÐ FRÁ GÖLFJÁRÐV. UPP Á POTTUBRÚN SKAL VERA MINST 0.4 m. POTTURINN SKAL VERA MEÐ LÆSANLEGU LOKI. TRYGGJA SKAL AÐ INNRENSLI VATNS VERÐI EKKI HÆRRA EN 55°C.

GLER ER K-GLER MEÐ 12MM LOFTBILI OG 9MM Í LAUSAFÖGUM

LITAVAL:
ÚTVEGGIR VERÐA Í LIT EN ÞÖK, GLUGGAR OG HURÐIR HVÍTT. ÖLL MÁL Á TEIKNINGU ERU Í M OG SM. ATHUGA SKAL VEL OG SANNREYNA ÖLL MÁL Á STADNUM OG BERA SAMAN VIÐ TEIKNINGU AÐUR EN SMÍÐI HEFST.

TÁKN:

- [ST] SLÖKKVITÆKI
- [RS] REYKSKYNNJARI
- [GN] GÖLFNIDURFALL
- [LR] LOFTTRÆSTING

STÆRÐIR:

BRÚTTÓFLATARMÁL HÚSA NR. 2 OG 6:
 IBÚÐ: 220,1 m²
 BÍLGEYMSLA: 29,1 m²
 HÚS ALLS: 249,2 m²

BRÚTTÓRÚMMÁL:
 IBÚÐ: 735,5 m³
 BÍLGEYMSLA: 101,9 m³
 BOTNPLATA: 25,5 m³
 HÚS ALLS: 862,9 m³

STÆRÐ LÓÐAR:
 HÚS NR. 2: 562,2 m²
 NYTINGARHLUTFALL: 0,44
 HÚS NR. 6: 537,5 m²
 NYTINGARHLUTFALL: 0,46

STÆRÐIR:

BRÚTTÓFLATARMÁL HÚSA NR. 4:
 IBÚÐ: 221,0 m²
 BÍLGEYMSLA: 29,1 m²
 HÚS ALLS: 250,2 m²

BRÚTTÓRÚMMÁL:
 IBÚÐ: 738,9 m³
 BÍLGEYMSLA: 101,9 m³
 BOTNPLATA: 25,6 m³
 HÚS ALLS: 866,4 m³

STÆRÐ LÓÐAR:
 HÚS NR. 4: 400,0 m²
 NYTINGARHLUTFALL: 0,63

KÖLNUNARTÖLUR:
 BOTNPLATA U-0,3
 ÚTVEGGIR U-0,4
 ÞAK U-0,2
 HURÐIR U-3,0
 GLUGGAR U-2,0

FJÓLUÁS 2 - 4 - 6 HAFNARFJÁRDARBÆR		TEKNIÞJÓNUSTA SÁ ehf HAFNARGATA 60 230 KEFLAVÍK S: 421-5105	
GRUNNMYND 1. OG 2. HÆÐ		hannað SÁ	teiknað SÁ/SV
		yfirfarið SV	dags 01.08.2007
		mkv. 1:100	nr. 589101

NR.	DAGS.	BREYTING.	AF.
1	10.08.07	HÉÐARLITUM BÉTT INN Á ÚTLIT OG GK BREYTT.	SV
2	29.08.07	HÉÐSTI ÚTVEGGURINN LÉKKADUR UM 30 cm.	SV
3	10.01.08	STODVEGGJUM BÉTT VIÐ	SV
4	02.10.08	FJÓLUÁS 2. 1. HÆÐ, INNRA SKIPULAG, BADHERBERGI, LÉTTIR VEGGIR	SV