

KLUKKUELLIR 7 HAFNARFIRÐI.

Byggingafræðingur
 6. SEPTEMBER 2008
 Fh. Jon Sigurdson

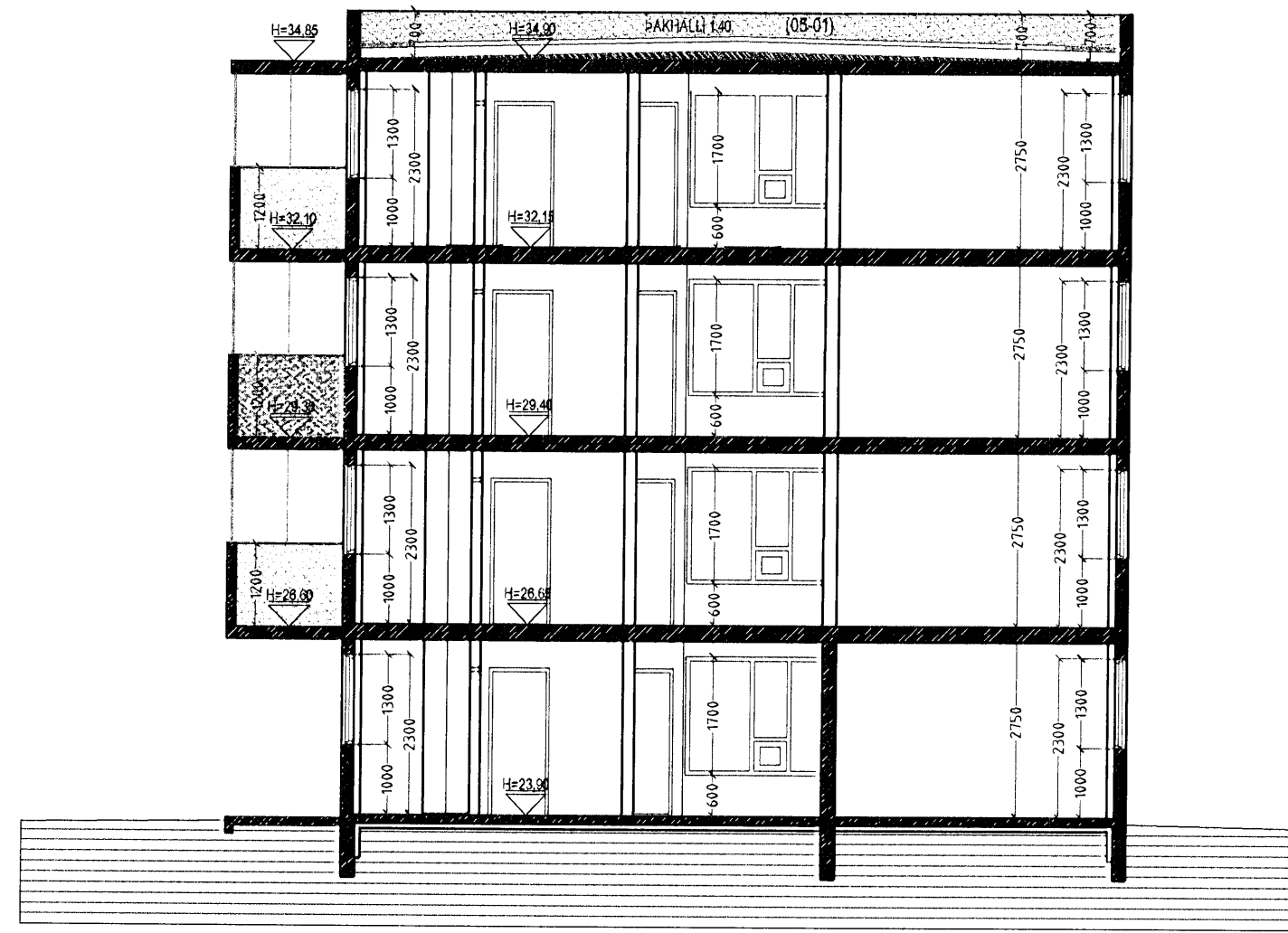

SNID A-A MKV. 1:100.

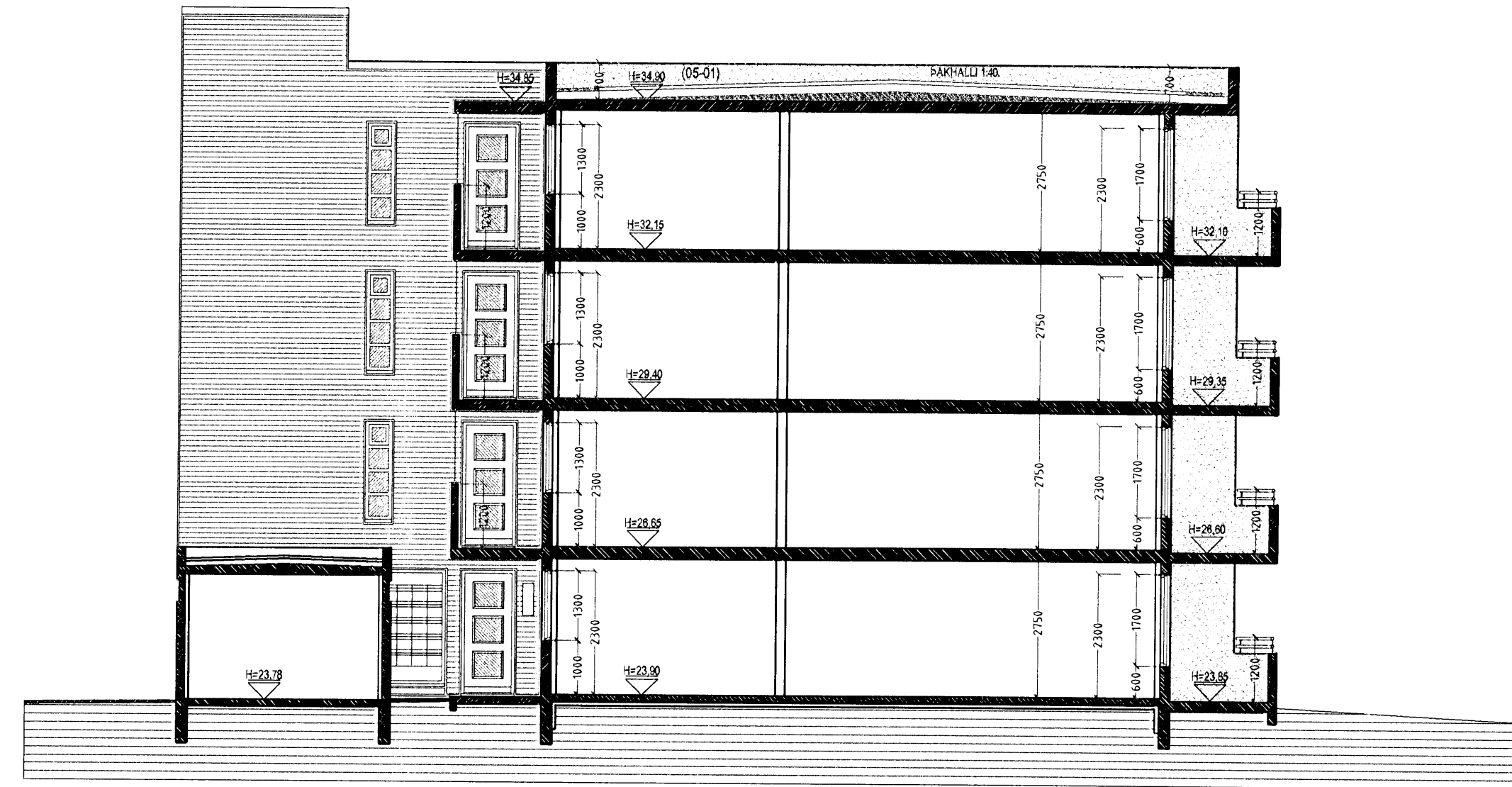

SNID C-C MKV. 1:100.

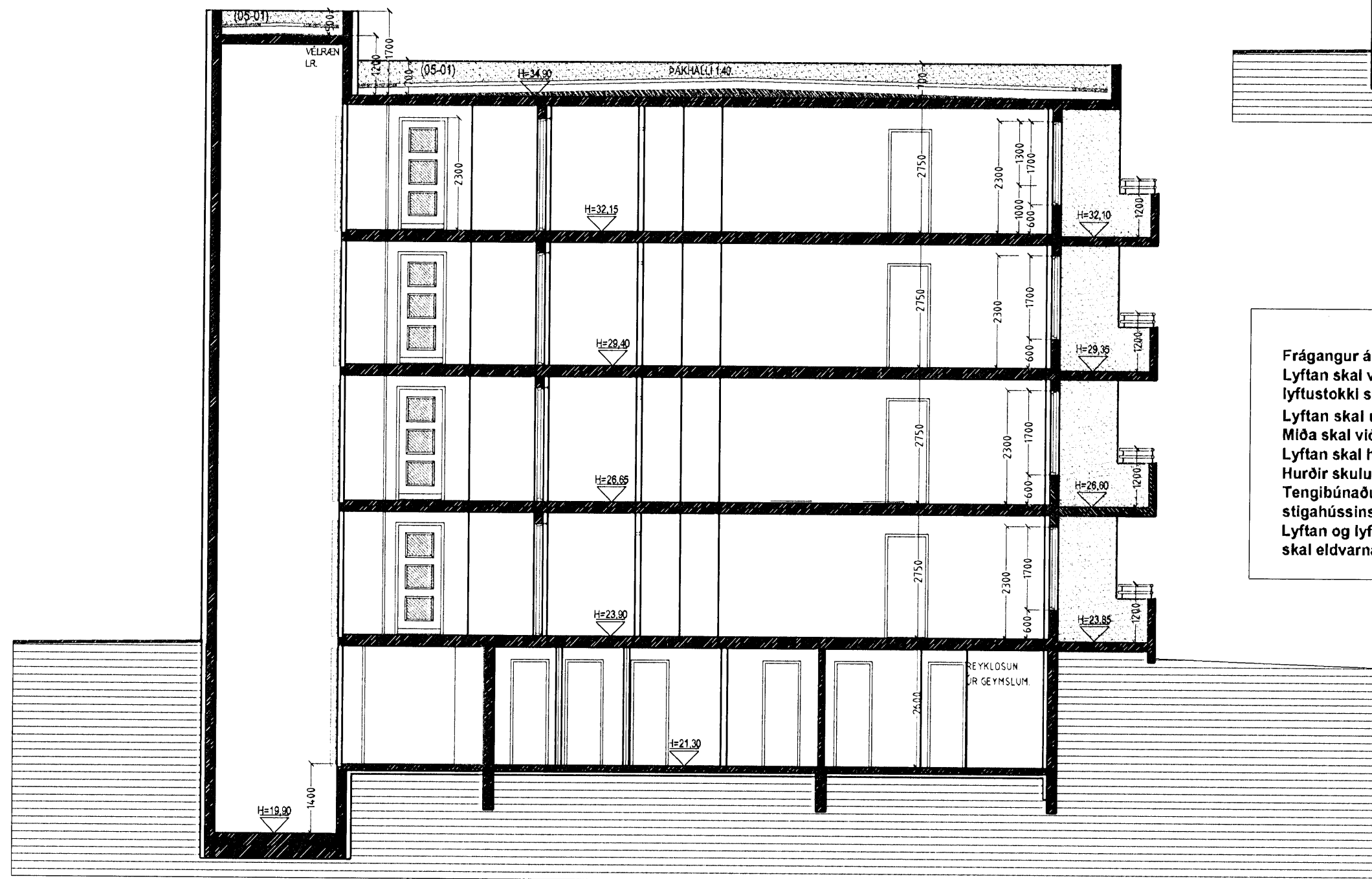

SNID B-B MKV. 1:100.

Frágangur á lyftu og lyftubúnaði:
 Lyftan skal vera víraalyfta, í steyptum loftræstum lyftustokk, hurðir á lyftustokki séu a.m.k EI-C30.
 Lyftan skal uppfylla ákvæði "EVRÓPU STAÐALS" EN-81.
 Miða skal við að lyftan hafi 1000 kg burðargetu, og rými 13 manns.
 Lyftan skal hönnuð fyrir a.m.k. 1 m hraða pr. Sek.
 Hurðir skulu vera að minnstakosti 90 sm breiðar.
 Tengibúnaður lyftu er staðsettur í loftræstu rými/ skáp í kjallarahluta stíghússins.
 Lyftan og lyftubúnaður skal vera viðurkennd af Vinnueftirliti ríkisins og skal eldvarnæftirlit samp. búnað og frg. lyftunnar.

Sérstakar skýringar vegna einangrunnar.

Botnplata er einangruð með 75 mm. einangrunarplasti, veggir sökkla eru einangraðir 50 sm. niður fyrir plötu með 75 mm einangrunarplasti. Ofan á einangrun gólfplötu skal leggja polplast (rakaspera). Útveggir eru einangraðir með 100 mm einangrun að innanverðu. Útveggir í jörðu skulu einangraðir með 100 mm steinull (sökkulplötum 120 kg/³) einangrunin skal díluð fóst og klædd með drændúk, aður en jarðvegi er jafnað að húsinu. Þak yfir íbúðum er einangrað með 200 mm. einangrun.

Í gluggum er tvöfalt K-einangrunargler (12 mm. loftbil í fóstum gluggum en 9mm loftbil í opnalegum gluggaögum og hurðum.)

U-gildi (W/m²K) einstakra byggingahluta skulu vera í samræmi við upplýsingu hér að neðan:

Þak:	T _p ≥18°C U-gildi: 0,2
Útveggir:	T _p ≥18°C U-gildi: 0,4
Léttur útveggur einangraður í grind:	T _p ≥18°C U-gildi: 0,3
Gluggar (kammar, gler vegið meðaltal, K-gler):	T _p ≥18°C U-gildi: 2,0
Hurðir:	T _p ≥18°C U-gildi: 3,0
Gólf: á fyllingu og að öpphituðu rými:	T _p ≥18°C U-gildi: 0,3
Gólf að útlöft:	T _p ≥18°C U-gildi: 0,2
Útveggir, vegið meðaltal (veggfletir, gluggar og hurðir):	T _p ≥18°C U-gildi: 0,85

Að öðru leiti skal miða við að Kólnunartölur einstakra byggingahluta séu í samræmi við ÍST EN ISO 26946-1.

KLUKKUELLIR 7 HAFNARFIRÐI.

Sigurður Þorvarðarson byggingafræðingur b.f.í.
 Teiknistofan Strandgotu 11 220 Hafnarfirði.
 Sími: 5651510. Netfang: teiknistofan@simnet.is
 STH. teiknistofan ehf. kt. 510298-2769. Kf. aðalhönnuðar: 141250-4189.

Skýringar:	Aðaluppdráttur.	
Teikning:	Sniðmyndir.	
Mælikvarði:	1 : 100.	Dagsetning: 6 september 2008.
Undirskrift:	<i>26/9 08 [Signature]</i>	
Blad nr:	9 af 12	
Breytt:		