

BYGGINGARLÝSING

UM ER AD RÆDA STÆKKUN NÚVERANDI ÞREKMIÐSTÓÐVAR Í KJALLARA SUÐURBEJARLAUGAR. Breytingarnar taka til Herbergja sem merkt eru 01, 02, 03, 04 og 05 á þessari teikningu. **HERBERGI 01:** Sagad niður úr glugga. **HERBERGI 02:** Núverandi loftréttigryfju lokad með þakglugga, gólf steypyt í botn gryfju. **HERBERGI 03:** Sagad niður úr glugga, loftstokkur færður, nýir veggir við báða enda ganga, settar hurdir í nýju veggina, dyr teknar úr suðurenda ganga, gert hallandi þil vefðfram lang vegg Innisundlaugar, nýtt gólfefni á gangi. **HERBERGI 04:** Fjarlægðir núverandi milliveggr, færðar lagningar í lofti, lokad tvöfaldr hurð ad tæknigangi, komið upp loftréttikerfi í þreksal, nýtt gólfefni á þreksala. **HERBERGI 05:** Gert brunahelt húð með eldvarnarhurð utan um íringstiga.

Sampykkt þann
26 NOV 2008
 Byggingafróðingur / Hafnarfirði
 Fh. Sigurður Steinar Jónsson

STÆRDABREYTING:

	BRÚTTÓFLÖTUR	BRÚTTÓRUMMÁL	BIRT FLATARMÁL
FYRIR BREYTINGU:	2.585,0 M ²	8.927,5 M ³	2.539,8 M ²
EFTIR BREYTINGU:	2.591,8 M ²	8.954,8 M ³	2.546,8 M ²
STÆKKUN ALLS	6,8 M ²	27,1 M ³	6,8 M ²

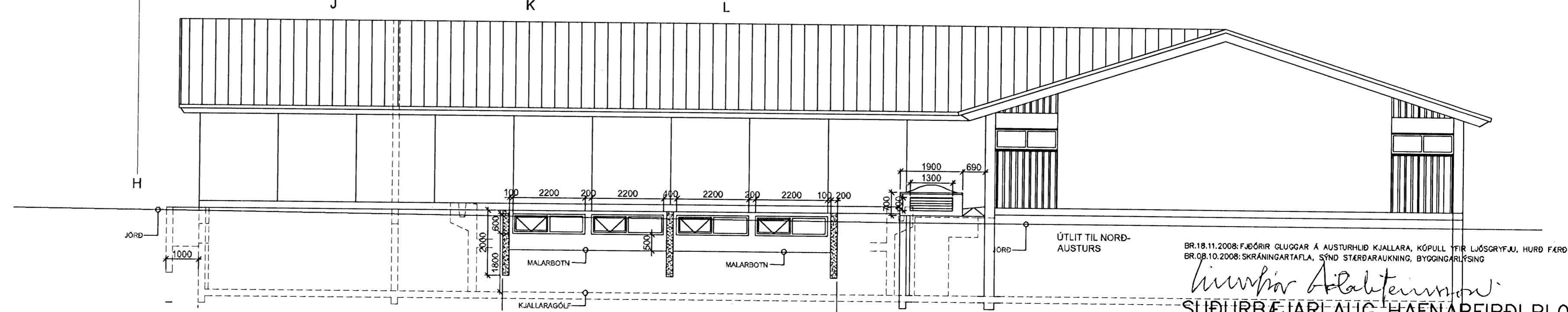
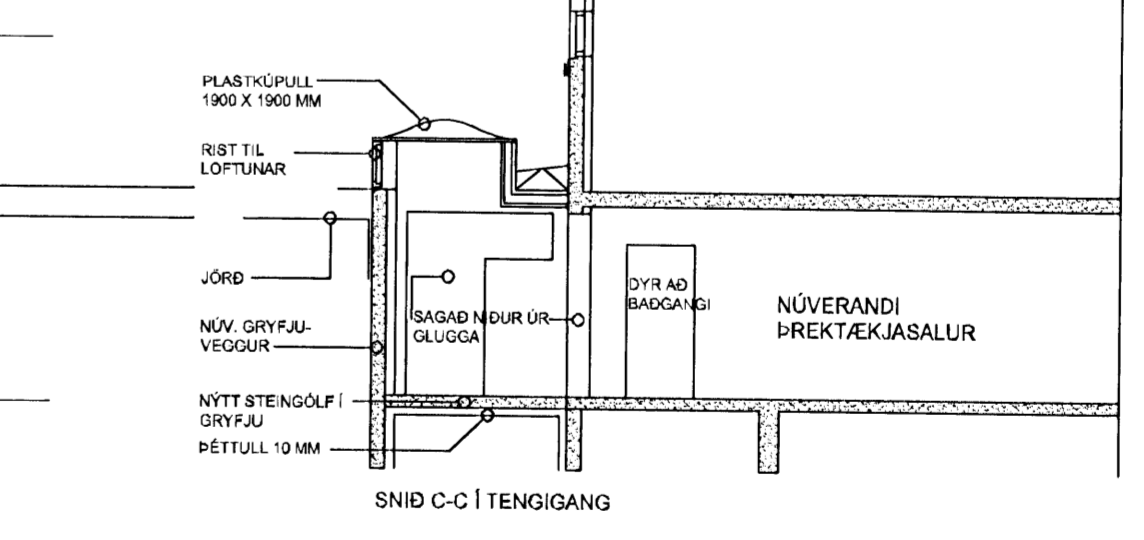
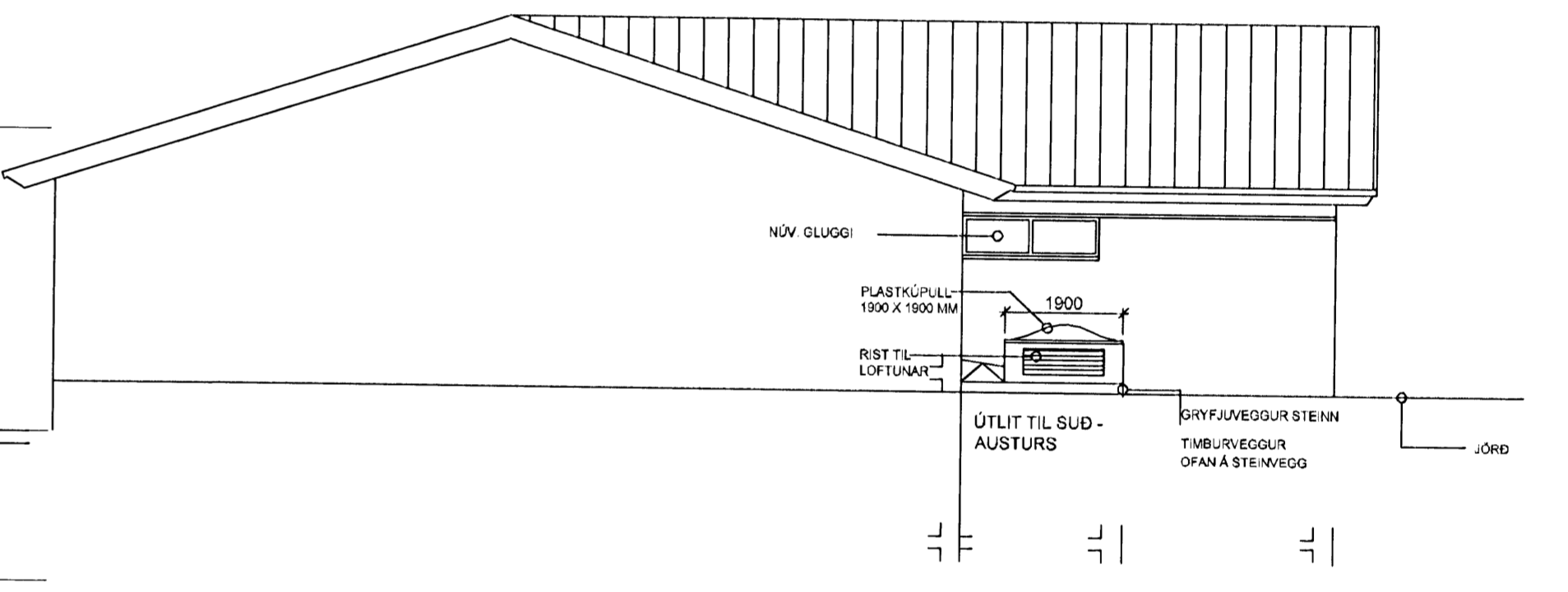
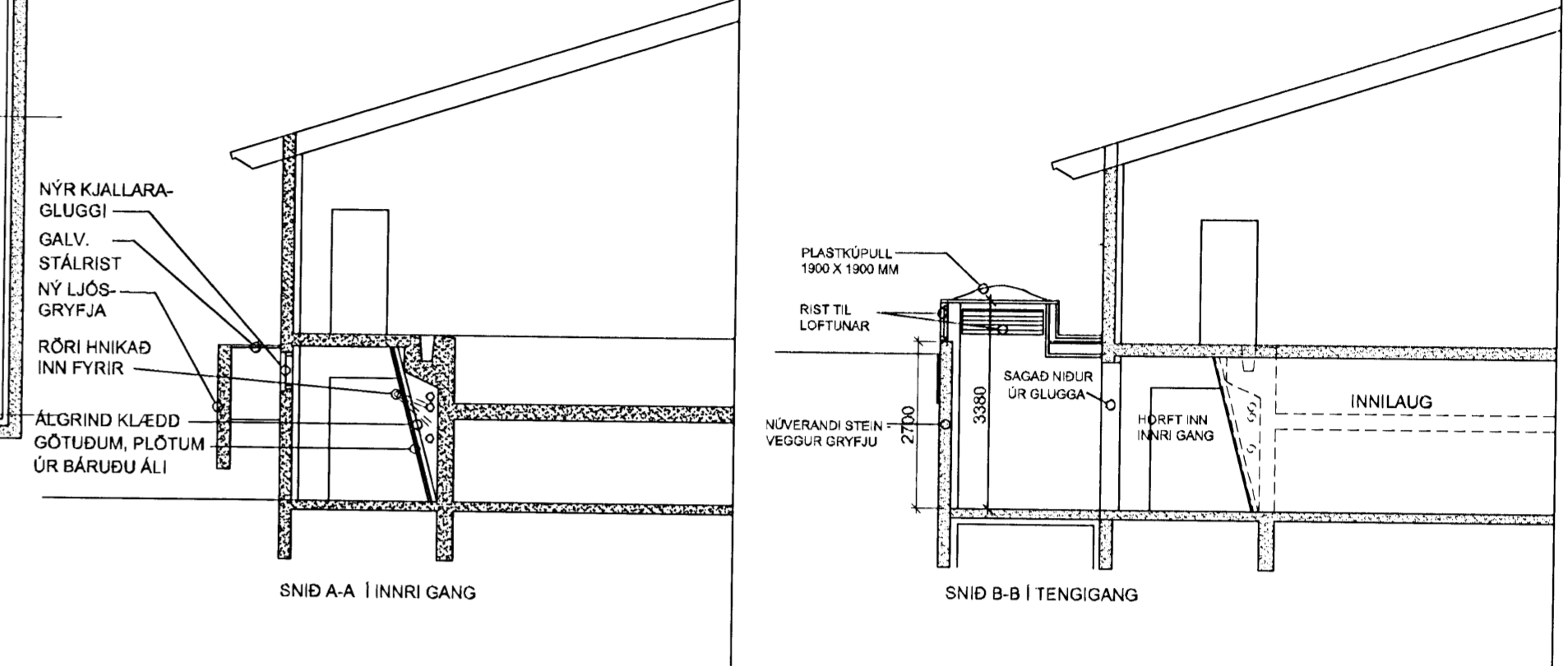

BR.18.11.2008: FÆÐIR GLUGGAR Á AUSTURNUM KJALLARA, KÚPULL FYR LÍÐSGRÝFU, HURÐ FÆRÐ BR.08.10.2008: SKRÁNGARTAFLA, STÖÐ STÆRDARÁKUNING, BYGGINGARLÝSING

Sigurður Steinar Jónsson
SUÐURBEJARLAUG HAFNARFIRÐI BLO