

MHL 03. ÞAKMYND MKV. 1:100.

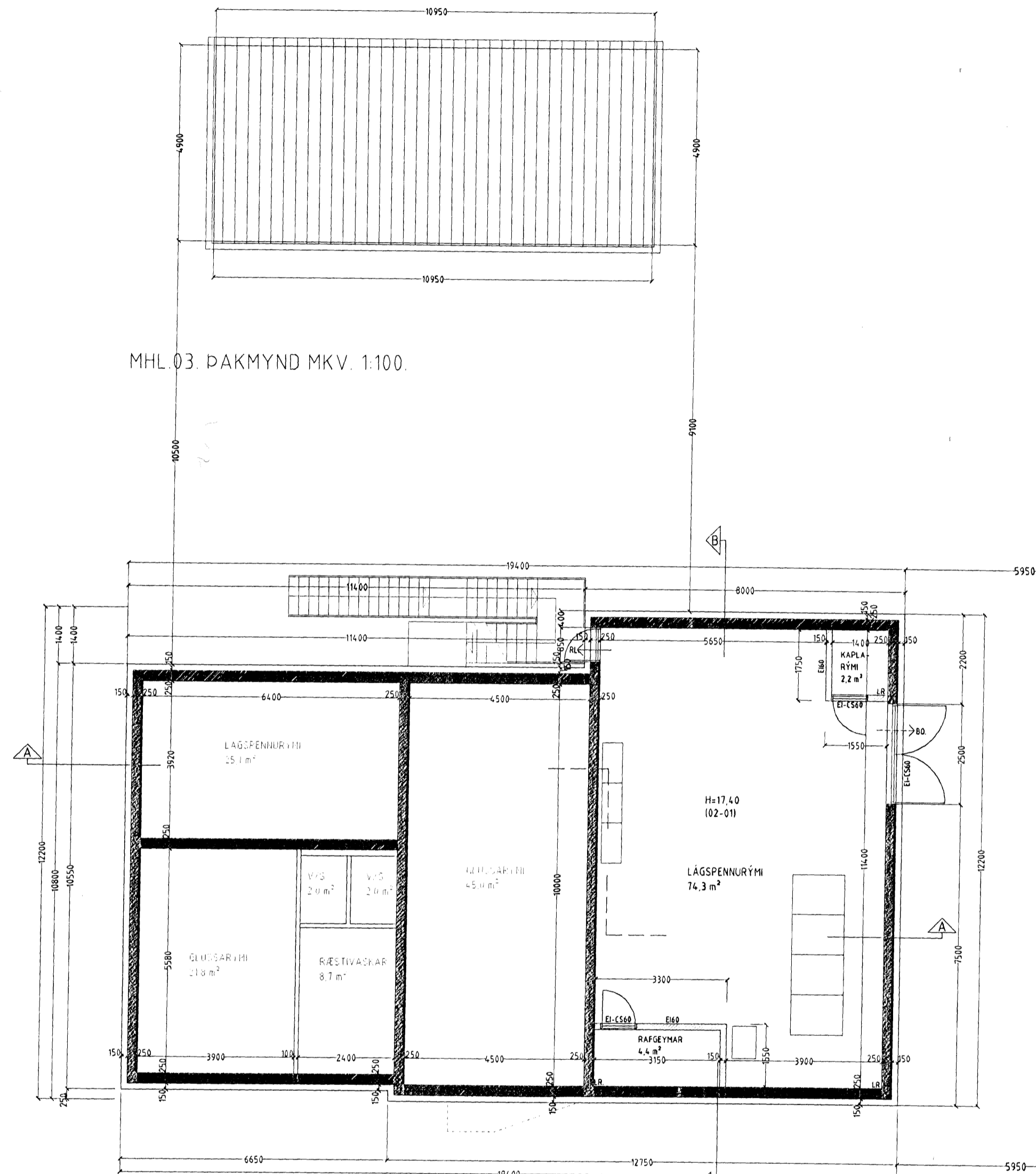

MHL 01. GRUNNMYND MIÐRÝMI MKV. 1:100.

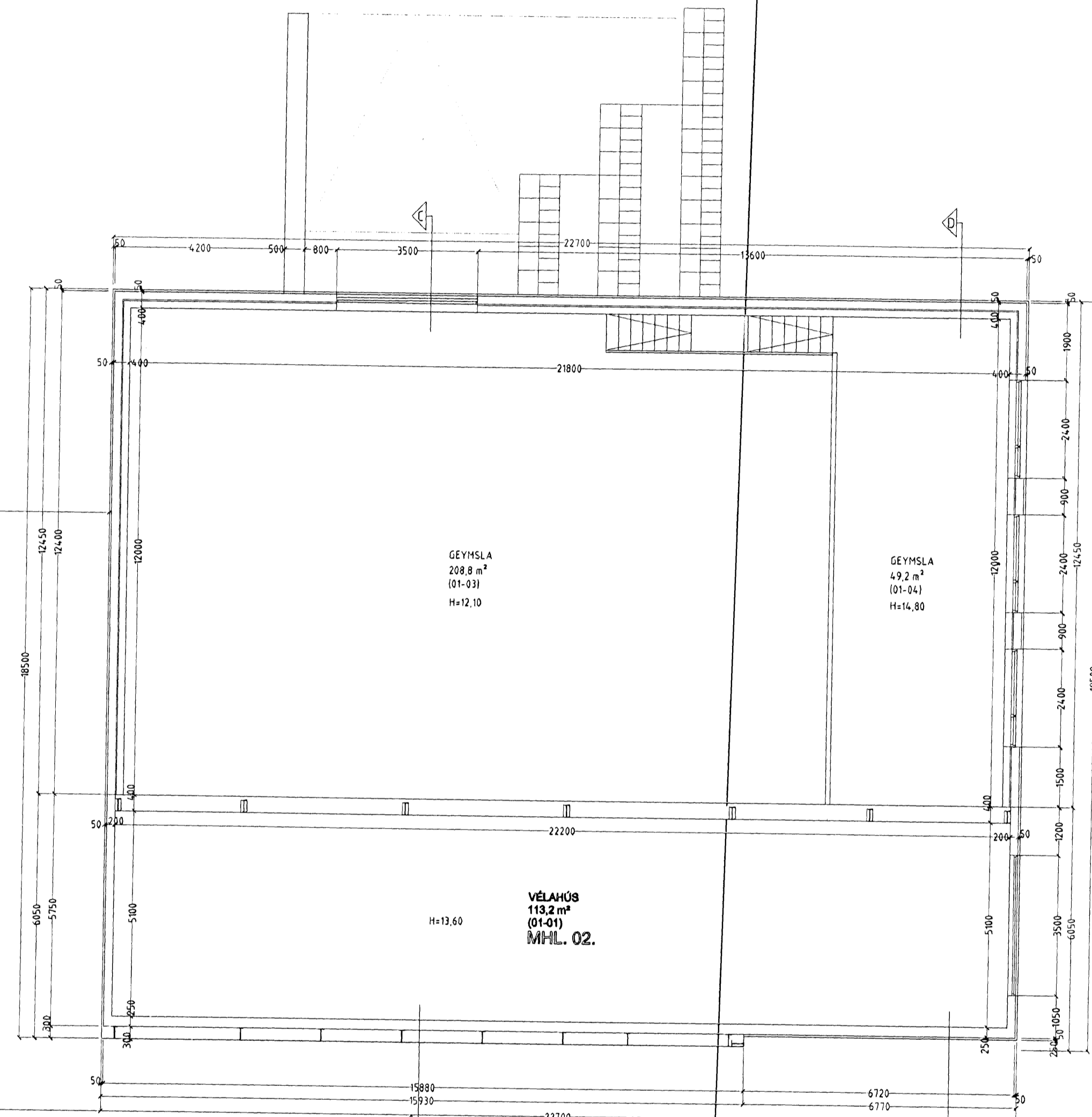

MHL 02. EFRI HÆÐ MKV. 1:100.

Skráningartafía: Hringhella 3 Hafnarfirði.				Skrásetjari: Sigurður Þorvarðarson												
Landnúmer: 121818				Kennitala: 141250-4189												
Matshlutanúmer: 05				Utgáfa: 4.01												
Dags: 12.01.2003.				Dags: 12.01.2003.												
Uppskipting og lýsing				Stærðir												
D0	D1	D2	D3	D4	D5	D5M	D6	D7	D8	D9	D10a	D10b	D11	D12	D16	D17
Lokun	Rými hæð-röð	Nokun texti	Höfuð-flokkun	Eignar-hald	Bónitölur m²	Miðtölur m²	Sígar m²	Op m²	Brúttotölur m²	Brúttotölur sh < 1,8	Salarhæð min	Salarhæð max	Brúttó rúmmál m³	Nettótölur m²	Birt flatarmál m²	Skipulagsáskiptarúmmál m³
		Matshluti			180,0	0,0	0,0	0,0	120,0	0,0			516,0	108,0	120,0	438,000
		Botn											12,0			198,915
A	0101	1. hæð Iónaður	N	0101	60,0	0,0	0,0	0,0	60,0	0,0	4,00	4,00	240,0	53,0	60,0	212,000
A	0201	2. hæð Iónaður	N	0101	60,0	0,0	0,0	0,0	60,0	0,0	4,00	4,00	240,0	53,0	60,0	212,000
C	0202	Svalfr	S	0101	12,0				12,0				24,0	1,00		12,000
A	0301	Þak Þakrými	V	0101	60,0	0,0	0,0	0,0	0,0	0,0	0,28	0,52	24,0	0,0	0,0	
Athugasemdir																
Samleignir sumra																
Eignarhald																
Eignar-hald	Nokun texti	Birt flatarmál m²	Skipulagsáskiptarúmmál m³	Sérleign og sameign m²												
0101	Iónaður	120,0	438,000	438,000												
Alls				120,0	438,000	438,000										

Skráningartafía: Hringhella 3 Hafnarfirði.				Skrásetjari: Sigurður Þorvarðarson												
Landnúmer: 121818				Kennitala: 141250-4189												
Matshlutanúmer: 03				Utgáfa: 4.01												
Dags: 12.01.2003.				Dags: 12.01.2003.												
Uppskipting og lýsing				Stærðir												
D0	D1	D2	D3	D4	D5	D5M	D6	D7	D8	D9	D10a	D10b	D11	D12	D16	D17
Lokun	Rými hæð-röð	Nokun texti	Höfuð-flokkun	Eignar-hald	Bónitölur m²	Miðtölur m²	Sígar m²	Op m²	Brúttotölur m²	Brúttotölur sh < 1,8	Salarhæð min	Salarhæð max	Brúttó rúmmál m³	Nettótölur m²	Birt flatarmál m²	Skipulagsáskiptarúmmál m³
		Matshluti			53,7	0,0	0,0	0,0	53,7	0,0			250,5	44,5	53,7	198,915
		Botn											10,7			
A	0101	1. hæð Geymsla	T	0101	53,7	0,0	0,0	0,0	53,7	0,0	4,25	4,70	239,8	44,5	53,7	198,915
Athugasemdir																
Samleignir sumra																
Eignarhald																
Eignar-hald	Nokun texti	Birt flatarmál m²	Skipulagsáskiptarúmmál m³	Sérleign og sameign m²												
0101	Geymsla	53,7	198,915	198,915												
Alls				53,7	198,915	198,915										

HRINGHELLA 3 HAFNARFIRÐI.

Sigurður Þorvarðarson byggingafræðingur bfi.  
Teiknistofan Strandgötu 11 220 Hafnarfirði.  
Sími: 5651510. Netfang: teiknistofan@simnet.is  
STH teiknistofan ehf. Kf. 510298-2769 Kf. aðalheimasíða 141250-4189

Skýringar: Aðaluppdráttur (MHL 01 02 og 03).  
Teikning: Grunnmynd miðrými og skráningatölur.  
Mælikvæði: 1:100. Dagssetning: 12 janúar 2003.

Undirskrift: *[Signature]*  
Blað nr. 2 af 9.  
Breytt: MHL 02, dæluhúsi breytt í vélahúsi og geymslu, dags. 26.02.2009