

MHL 06 GRUNNMYND 1 HÆÐ MKV. 1:100.

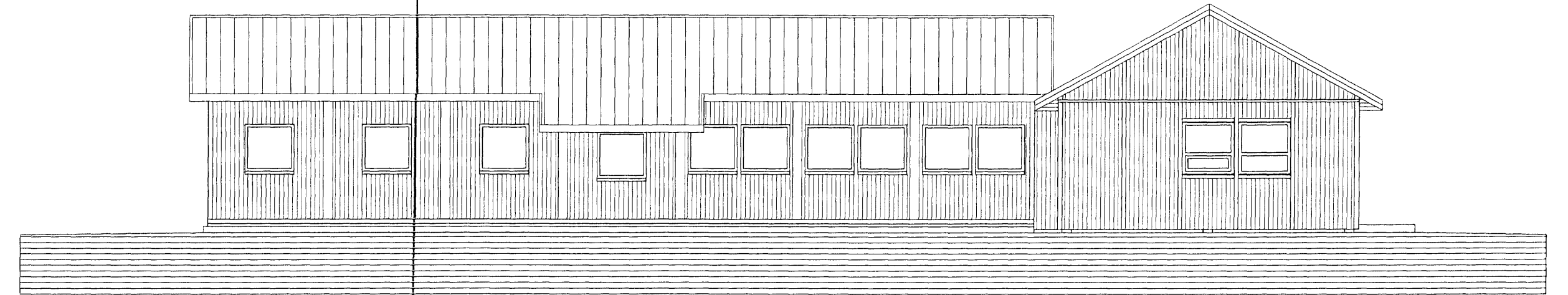

MHL 06 ÚTLIT SUÐUR MKV. 1:100.

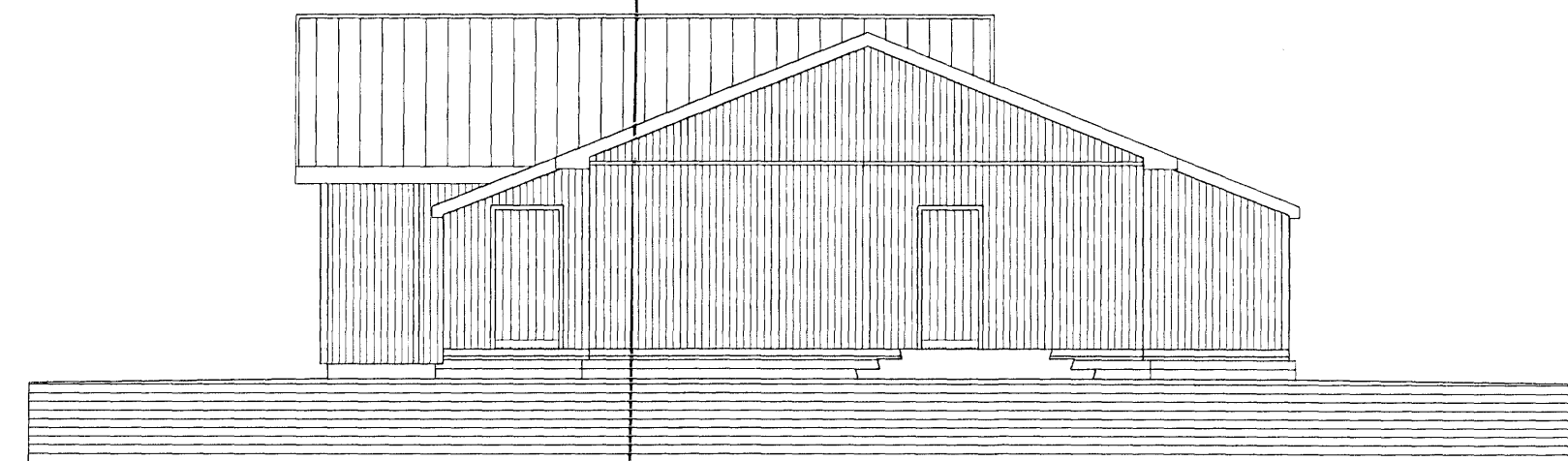

MHL 06 ÚTLIT VESTUR MKV. 1:100.

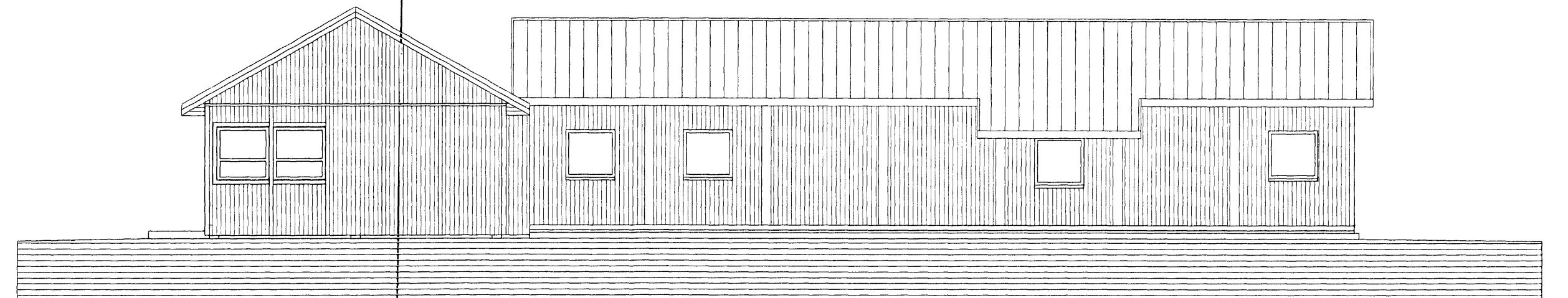

MHL 06 ÚTLIT NORÐUR MKV. 1:100.

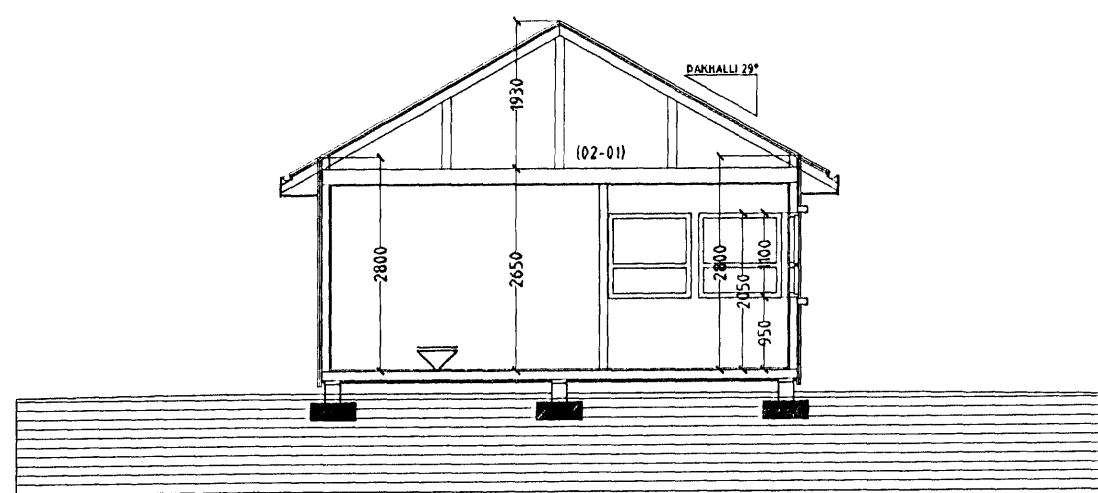

MHL 06 SNID A-A MKV. 1:100.

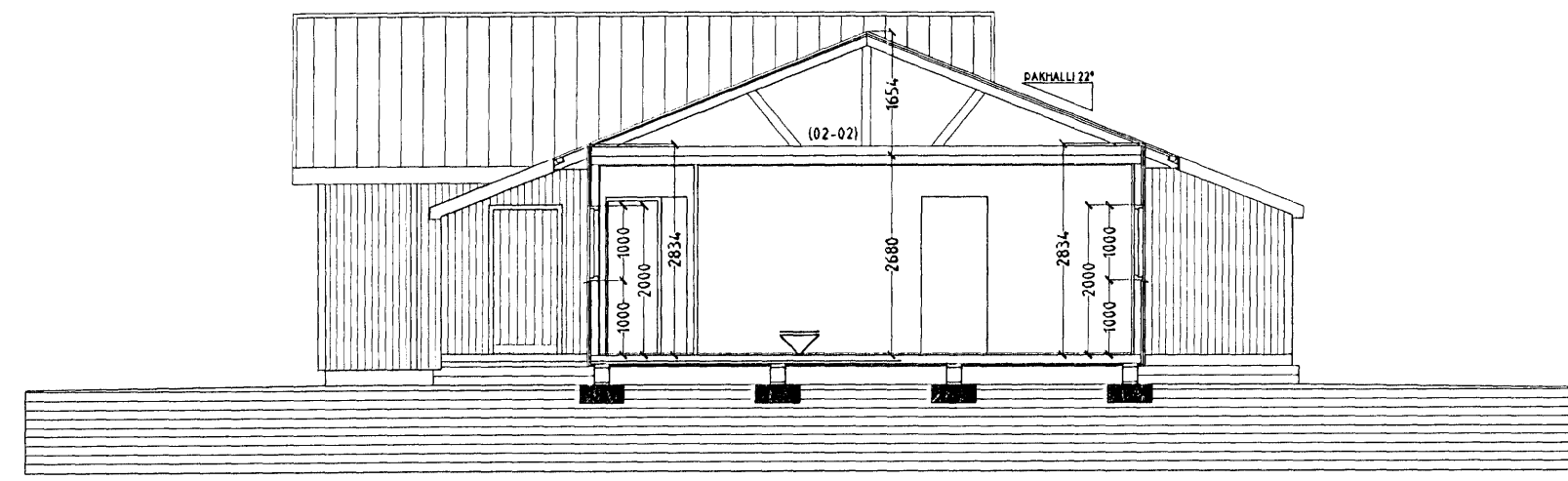

MHL 06 SNID B-B MKV. 1:100.

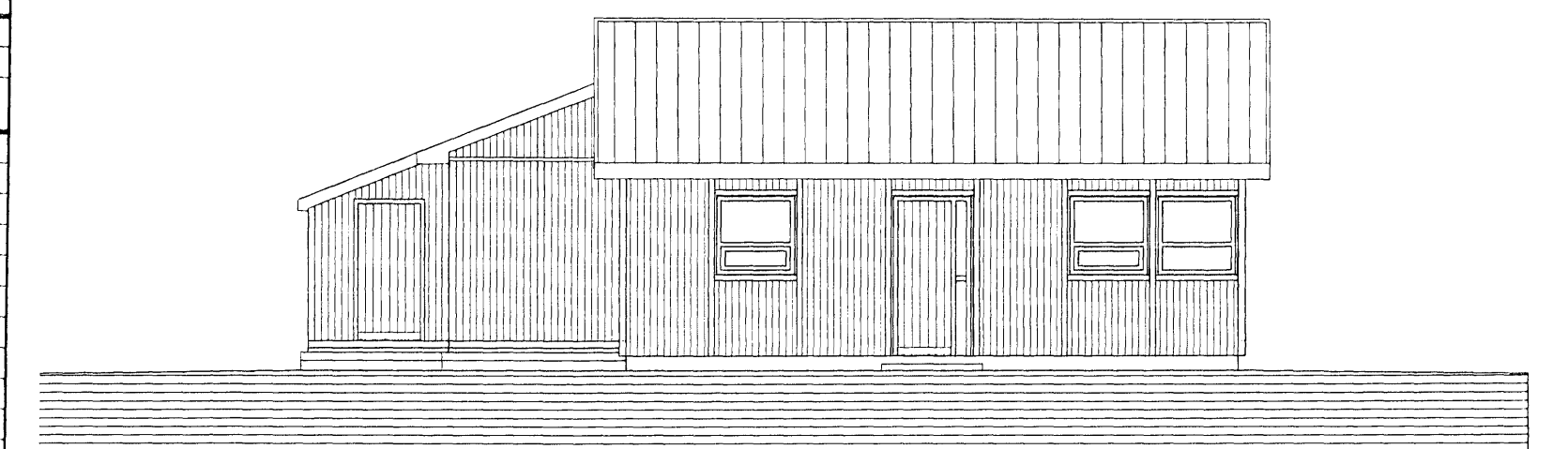

MHL 06 ÚTLIT AUSTUR MKV. 1:100.

Skýringar vegna eldvarna:

- > B0 Táknar björgunarp, samkv. reglugerð um brunavarnir og brunamál
- > Táknar rýningarfeid, samkv. reglugerð um brunavarnir og brunamál
- ⊗ Reykiskynjari, stáðseljst samkv. Tækningu

Í gluggum er tvöfalld K-einagrunargler 112 mm loftbil í fastum gluggum en 9mm loftbil í opnanlegum gluggafögum og hurðum.
U-gíð (W/A/Fd) einstakra byggingahluta skulu vera í samræmi við upptalningu hér að neðan.

Þak:
Útveggur: T1=18°C U-gíð: 0,2
T2=18°C U-gíð: 0,4
Léttur úrveggur einagradur í grind: T1=18°C U-gíð: 0,3
Gluggar í karmar, gler vegi meðaltal, K-gler: T1=18°C U-gíð: 2,0
Hurðir: T1=18°C U-gíð: 3,0
Gólf á fyllingu og að þugplutubú rými: T1=18°C U-gíð: 0,3
Gólf að úthöft: T1=18°C U-gíð: 0,2
Útveggur, vegi meðaltal (veggjætar, gluggar og hurðir): T1=18°C U-gíð: 0,85
Að öðru leyti skal mæla við að könnunartölur einstakra byggingahluta séu í samræmi við ÍST EN ISO 6946:1996.

Afgreiðsla MHL 06.
Væðing málið í því að tekið er tillit til Hringhella 3 Hafnarfirði.
Ekkert annað gæðir reiknar þessir og eru ekki yfir þróunarmálið.
Hæð er tekið tillit til á stærðeyðum sökum með áhrifum veggjum og ísmáttu þak.
Teikning er byggð á ekkert teikningu og uppstillingu á staðnum.
Hæð er reiknað með af Sigurði Þorvarðarsoni byggingarverkið hf. í janúar 2003.

Skráningartafla: Hringhella 3 Hafnarfirði.				Skrásetjari: Sigurður Þorvarðarson												
Landnúmer: 121818				Kennitala: 141250-4189												
Matslutunúmer: 06				Útgáfa: 4.01												
Dags.: 12.01.2003.																
Úppskipting og lýsing				Stærðir												
D0	D1	D2	D3	D4	D5	D5M	D6	D7	D8	D9	D10a	D10b	D11	D12	D16	D17
Lokun	Rými	Notkun	Hæð- flokkun	Eignar- hald	Botnrúm	Millirúm	Slagar	Op	Brúerótur	Brúerótur	Salahæð min	Salahæð max	Brúerótur rúmmál	Nettófötur	Bit ríflarmál	Skipa- rúmmál
Matsluti					392,9	0,0	0,0	0,0	202,2	0,0			727,2	180,7	202,2	454,231
Botn					40,4											
1. hæð					202,2	0,0	0,0	0,0	202,2	0,0			507,2	180,7	202,2	135,415
A	0101	Afgreiðsla	N	0101	57,3				57,3		2,65	2,65	150,8	51,1	57,3	2,68
A	0102	Starfsmenn	N	0102	144,9				144,9		2,05	2,68	358,4	129,8	144,9	2,48
02 Þak					190,7	0,0	0,0	0,0	0,0	0,0			179,6	0,0	0,0	
A	0201	Þakrymi	V	0101	58,9						0,15	1,93	59,1			
A	0202	Þakrymi	V	0102	133,8						0,15	1,65	120,5			
Athugasemdir																
Sameignir summa																
Eignarhald																
Eignar- hald	Notkun	Bit ríflarmál	Skipa- rúmmál	Séræign og sameign												
0101	Afgreiðsla	57,3	135,415	135,415												
0102	Starfsmenn	144,9	318,816	318,816												
Alls		202,2	454,231	454,231												

HRINGHELLA 3 HAFNARFIRÐI.

Sigurður Þorvarðarson byggingarfræðingur bfi.
Teiknistofan Strandgötu 11 220 Hafnarfirði.
Sími: 5651510. Netfang: teiknistofan@simnet.is
STH. Teiknistofan ehf. Kf. 510298-2769. Kf. aðalhönnuðar: 141250-4189

Skýringar: Aðaluppdráttur (MHL 06).
Teikning: Grunnmynd, Útlit, snidmyndir, byggingarlýsing og skráningartaflla
Malkvæði: 1:100 | Dagsetning: 12. janúar 2003
Undirskrift: *ljp 27.02.03*
Blad nr. 7 af 9