

# HRINGHELLA 3 HAFNARFIRÐI, DEKKJATÆTARI. (MHL. 08).

Samþykkt þann  
25. MAR 2009  
Bygginguvaldráttinn í F. árnaf. 31  
Fh. Sigurður Steinar Jónsson

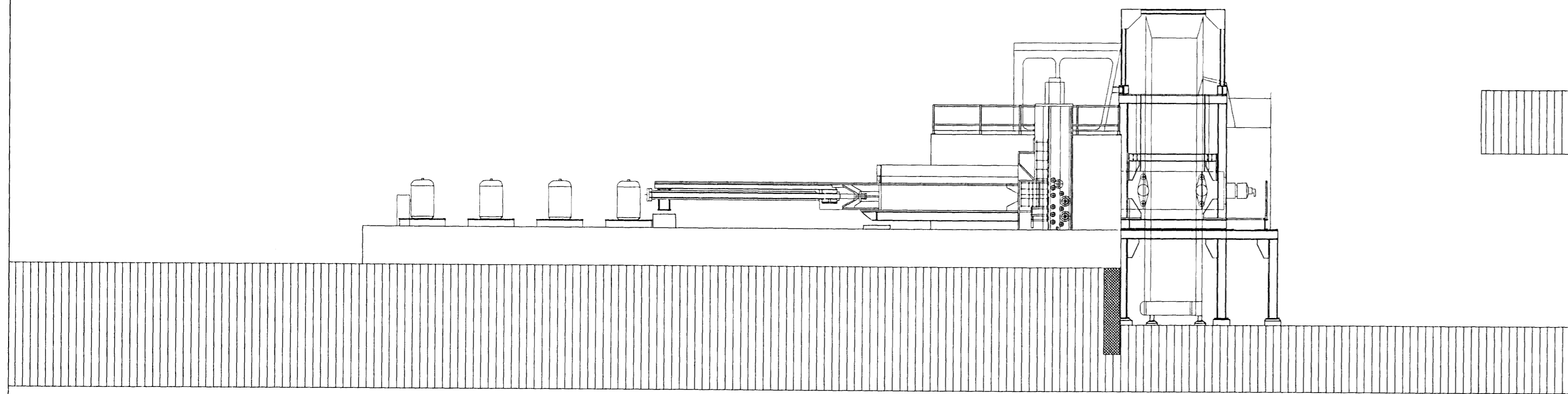

MHL. 08. Útlit suð-austur. mkv. 1:100.

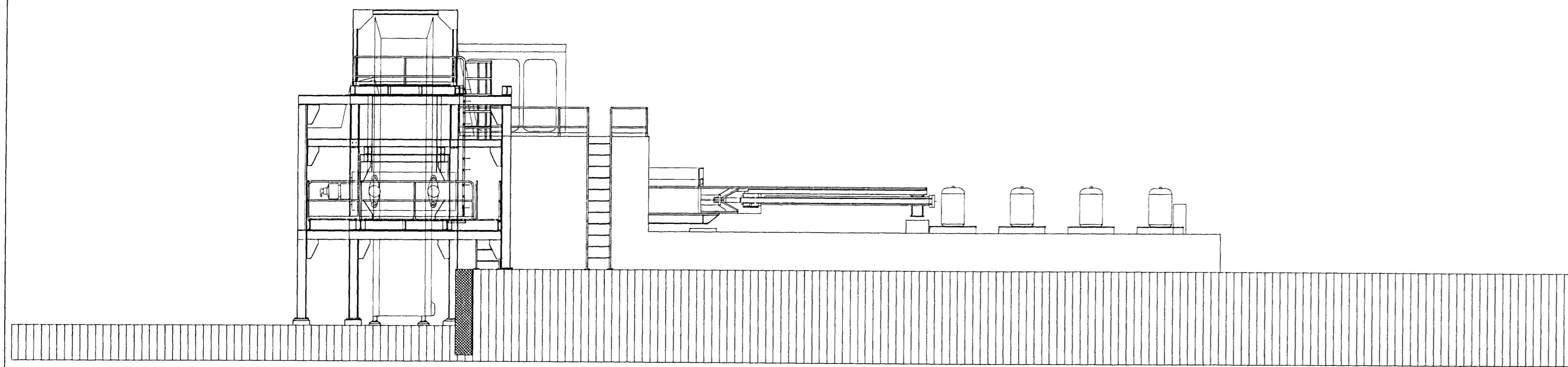

MHL. 08. Útlit norð-vestur. mkv. 1:100.

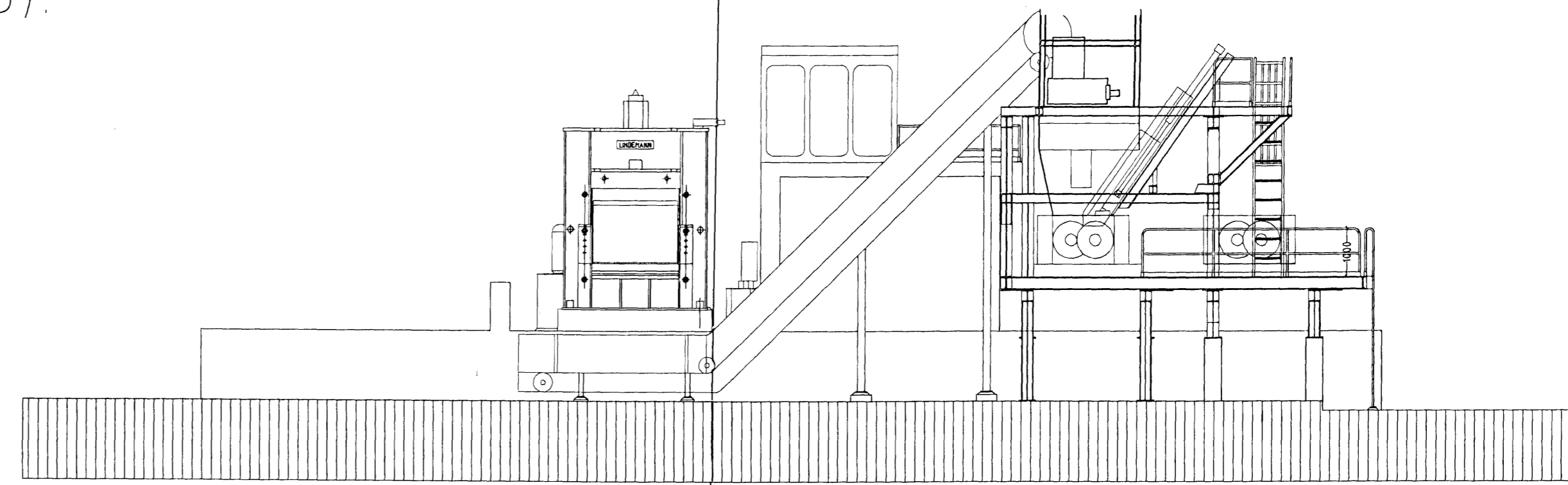

MHL. 08. Útlit norð-austur. mkv. 1:100.

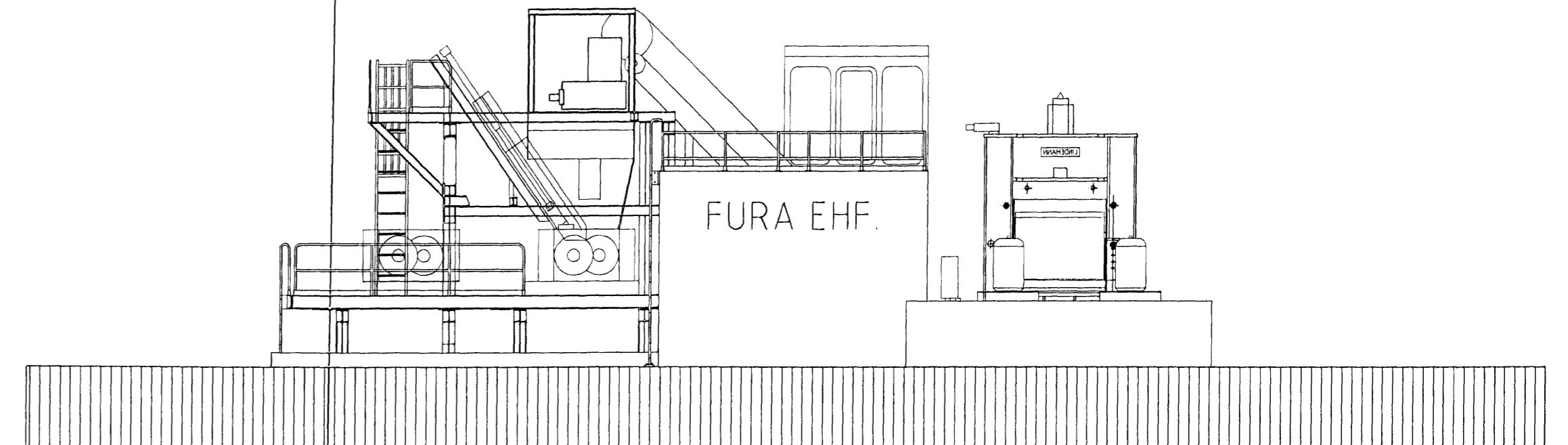

MHL. 08. Útlit suð-vestur. mkv. 1:100.

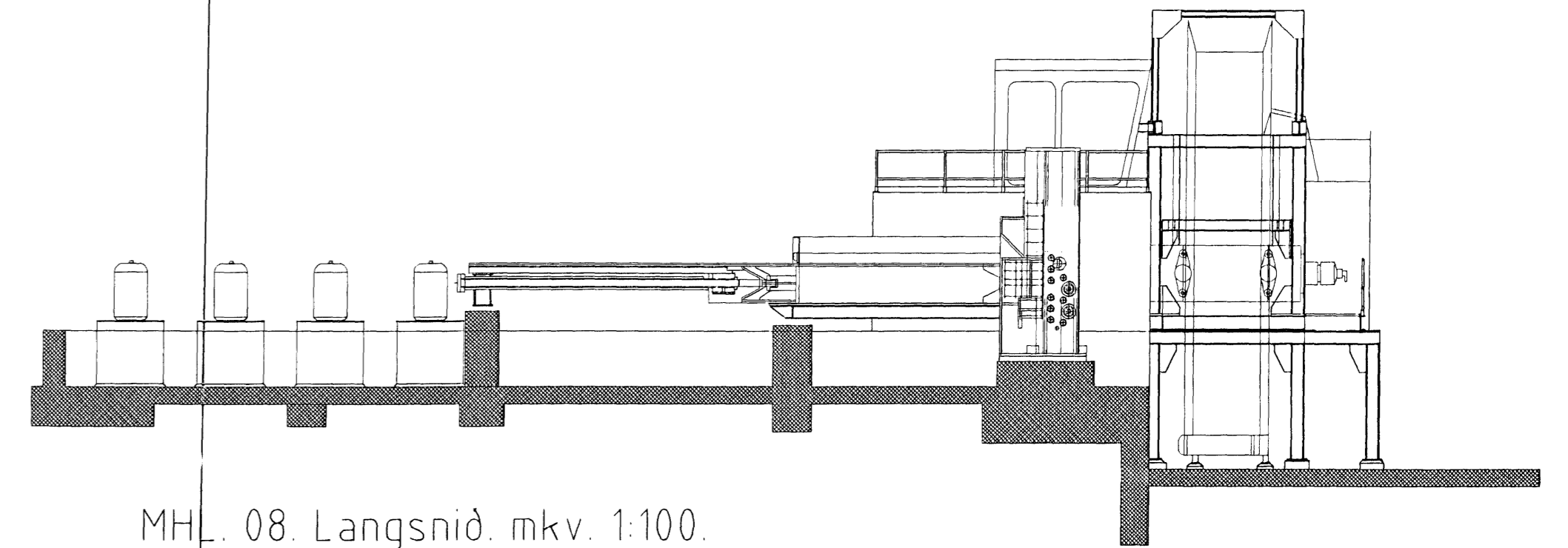

MHL. 08. Langsnið. mkv. 1:100.

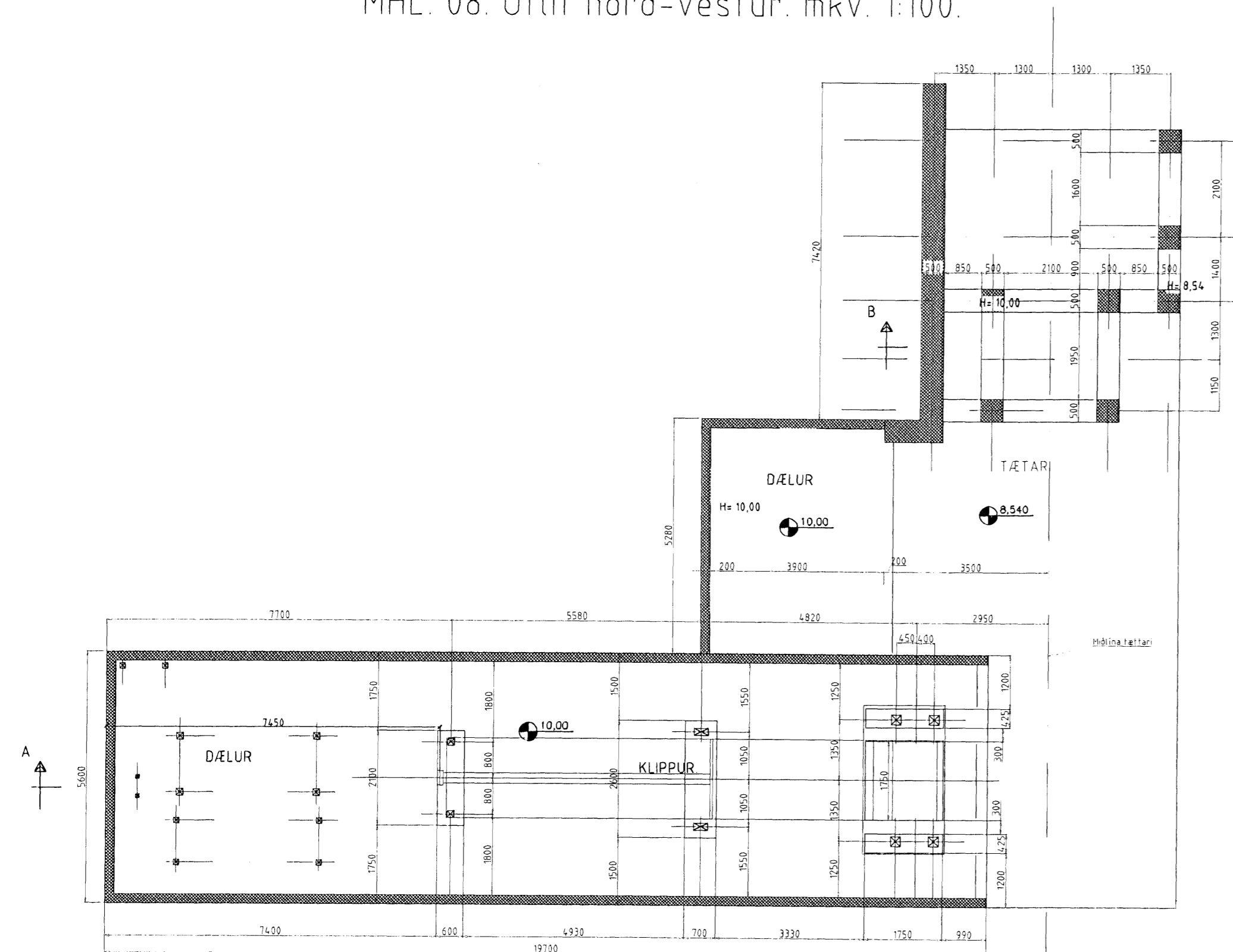

MHL. 08. Grunnmynd, 1:100 (Neðsta plan).

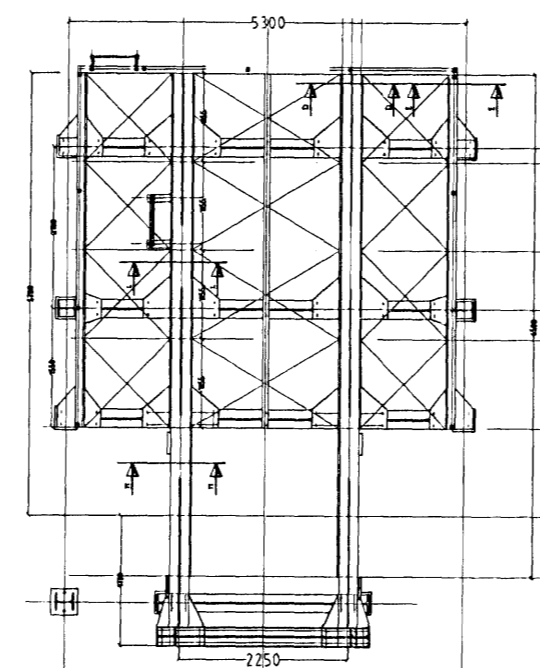

Málplan Mkv 1:100

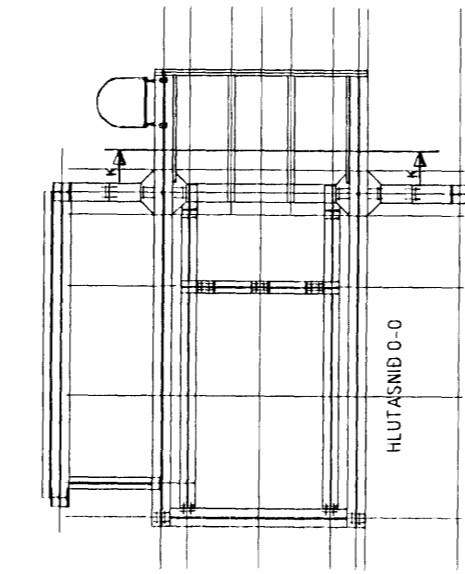

Málplan Mkv 1:100

Skráningartafla: Hringhella 3 Hafnarfirði.				Skrásetjari: Sigurður Þorvarðarson													
Landnúmer: 121818				Kennitala: 141250-4189													
Matshlutanúmer: 08				Útgáfa: 4.01													
				Dags.: 12.01.2003.													
D0	D1	D2	D3	D4	Stærðir			D8	D9	D10a	D10b	D11	D12	D16	D17		
Lokun	Rými hæð-íb	Notkun texti	Höfuð-flokkun	Eignar-hald	D5 Botnrútur m²	D5M Millirútur m²	D6 Stigar m²	D7 Op m²	Brútorútur m²	Brútorútur sh < 1,8	Salarhæð min	Salarhæð max	Brúttó rúmmál m³	Nettóruður m²	Birt flatarmál m²	Reknilata skiptarúmmál m³	Skiptarúmmál m³
<b>Matshluti</b>					110,3	0,0	0,0	0,0	110,3	0,0			132,4	0,0	110,3	0,000	
<b>Botn</b>													22,1				
	01	1. hæð			110,3	0,0	0,0	0,0	110,3	0,0			110,3	0,0	110,3		
	0101	Dekkjatætari	N	0101	110,3				110,3		1,00	1,00	110,3		110,3	1,00	0,000
<b>Athugasemdir</b>																	
<b>Samleggnir summa</b>																	
<b>Eignarhald</b>																	
		Notkun texti	Birt flatarmál m²	Skiptarúmmál Séreign m³	Séreign og sameign m³												
	0101	Dekkjatætari	110,3	0,000	0,000												
		<b>Alls</b>	110,3	0,000	0,000												

## BYGGINGALÝSING/VERKLÝSING: MHL. 08.

Verkefnið nær til þess að reyst er sambyggðar málm/klippur og dekkjatætari, bæði tækin af "LINDEMANN" gerð. Vélarnar eru bómur uppi af stöðluðum stálbita burðarkerfum (frá verksmíðju) stálbitakerfi hvíla á steyptum undirstöðum.

Öll tæki og búnaður er af víðurkenndri gerð og eru í samræmi við lög og reglugerðir sem starfsleyfi starfsemi endurvinnslu FURU byggir á. Sérstaklega er tekið á máluð eins og hávaða og hugsanlegar mengunar vegna vökva, þ.e. allt umhverfi tækjanna er á áfærðuðum plönnum sem eru með sjálfstætt skölp kerfi, þannig verða öll niðurtöl tengd við 10.000 ltr. olufugildru.

## HRINGHELLA 3 HAFNARFIRÐI.

STH. TEIKNISTOFAN EHF.  
Sigurður Þorvarðarson byggingafræðingur bfi.  
Teiknistofan Strandgötu 11 220 Hafnarfirði  
STH teiknistofan ehf. Kf. 510298-2169 Kf. aðalhönnuðar 141250-4189  
Sími 5651510. Netfang teiknistofan@simnet.is

Skýringar:	Aðaluppdráttur: MHL. 08.
Teikning:	GRUNNMYND, ÚTLIT, BYGGINGALÝSING & SKRÁNINGARTAFLA
Melikvardi:	1:100.
Undirskrift:	<i>[Signature]</i>
Blad nr. 8 af 9.	Dagsetning 28 mars 2001.
Breytt:	