

HRINGHELLA 3 HAFNARFIRÐI, IÐNAÐUR, DÆLUHÚS OG GEYMSLA. (MHL. 01. 02 og 03).

Sambúiðtt þann  
25 MAR 2009  
Byggingafrádrátturinn í Hafnarfirði  
Fh. Sigurður Steinar Jónsson

Skráningartala: Hringhella 3 Hafnarfirði.				Skrásetjari: Sigurður Þorvarðarson													
Landnúmer: 121818				Kennitala: 141250-4189													
Matshlutanúmer: 04				Útgáfa: 4.01 Dags.: 12.01.2003.													
Uppskipting og lýsing				Stærðir													
D0	D1	D2	D3	D4	D5	D5M	D6	D7	D8	D9	D10a	D10b	D11	D12	D16	Reiknitala	D17
Lokun	Rými hæð-r00	Nokun texti	Höfuð-flokkun	Eignar-hald	Botnflötur m²	Milliflötur m²	Stigar m²	Op m²	Brúttóflötur m²	Brúttóflötur sh < 1,8	Salarhæð min	Salarhæð max	Brúttó rúmmál m³	Nettóflötur m²	Birt flatarmál m²	skiptarúmmál	Skipta-rúmmál m³
		Matshluti			369,9	0,0	0,0	0,0	369,9	0,0			392,0	0,0	369,9		0,000
		Botn											22,1				
01	0101	1. hæð			369,9	0,0	0,0	0,0	369,9	0,0			369,9	0,0	369,9		0,000
		Málmötari	N	0101	369,9				369,9		1,00	1,00	369,9		369,9	1,00	0,000
Athugasemdir																	
Sameignir summa																	
Eignarhald																	
Eignar-hald	Nokun texti	Birt flatarmál m²	Skiptarúmmál Sereign m³	Sereign og sameign m³													
0101	Málmötari	369,9	0,000	0,000													
Alls		369,9	0,000	0,000													

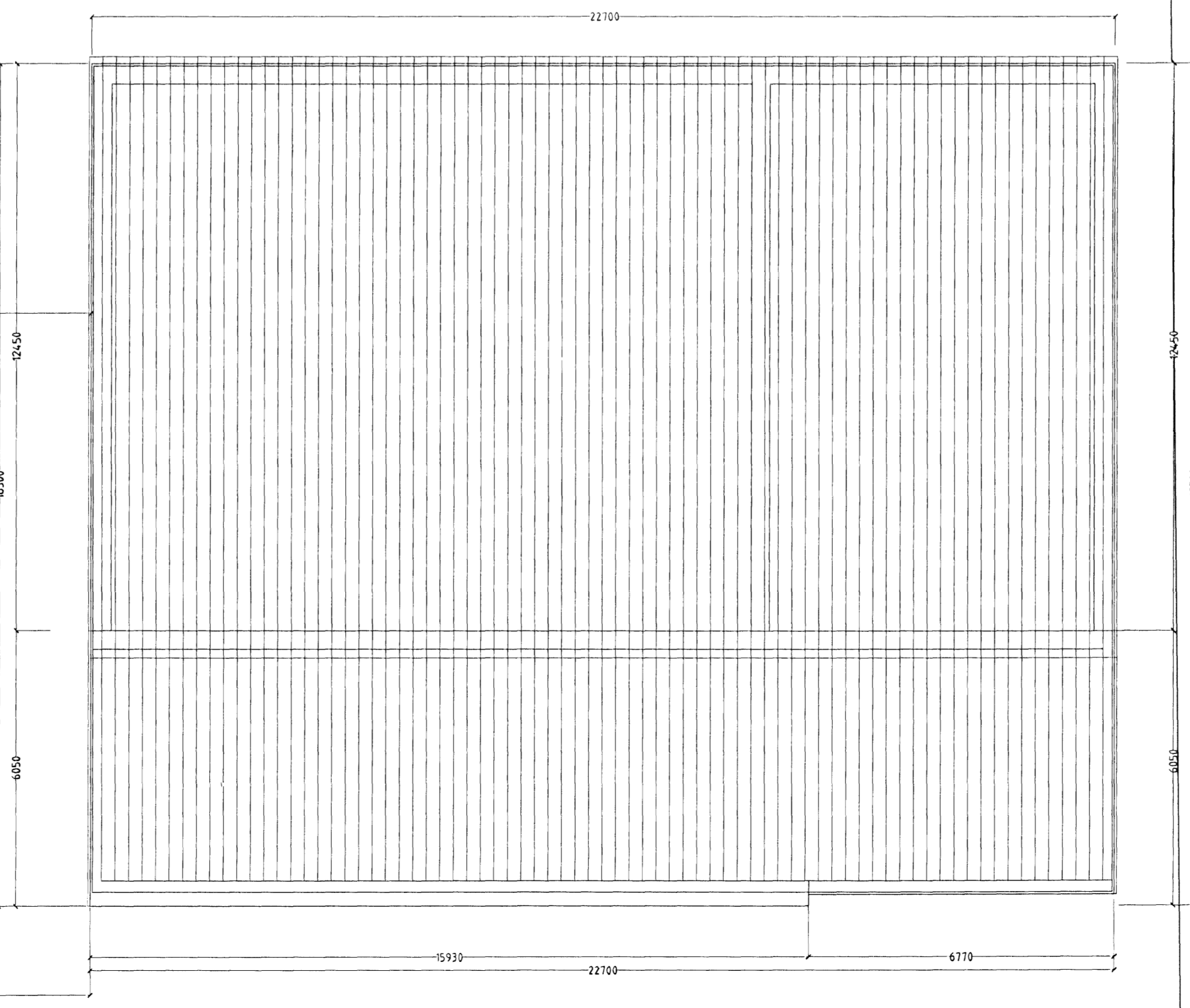
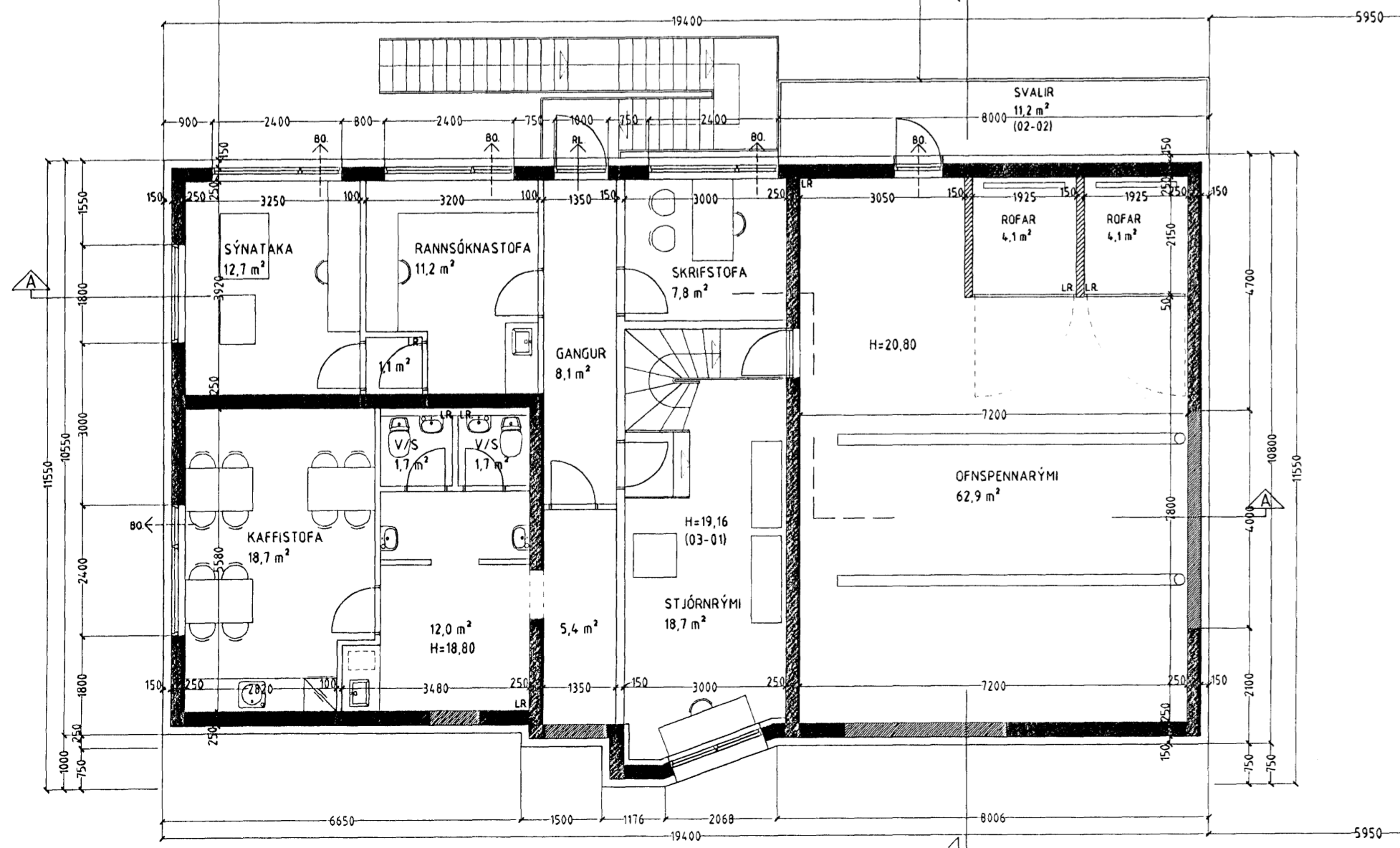
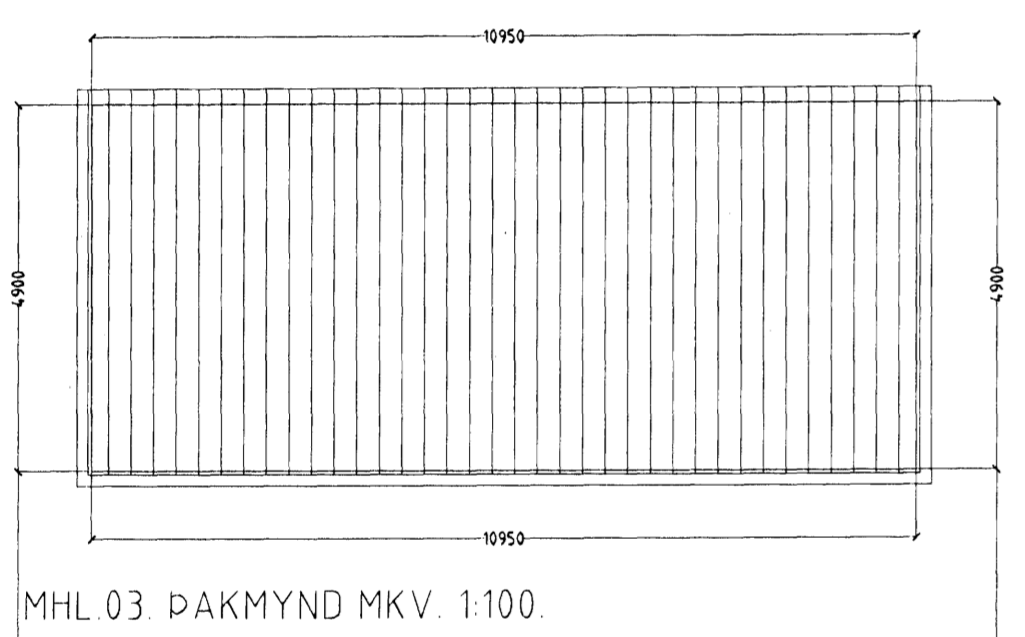
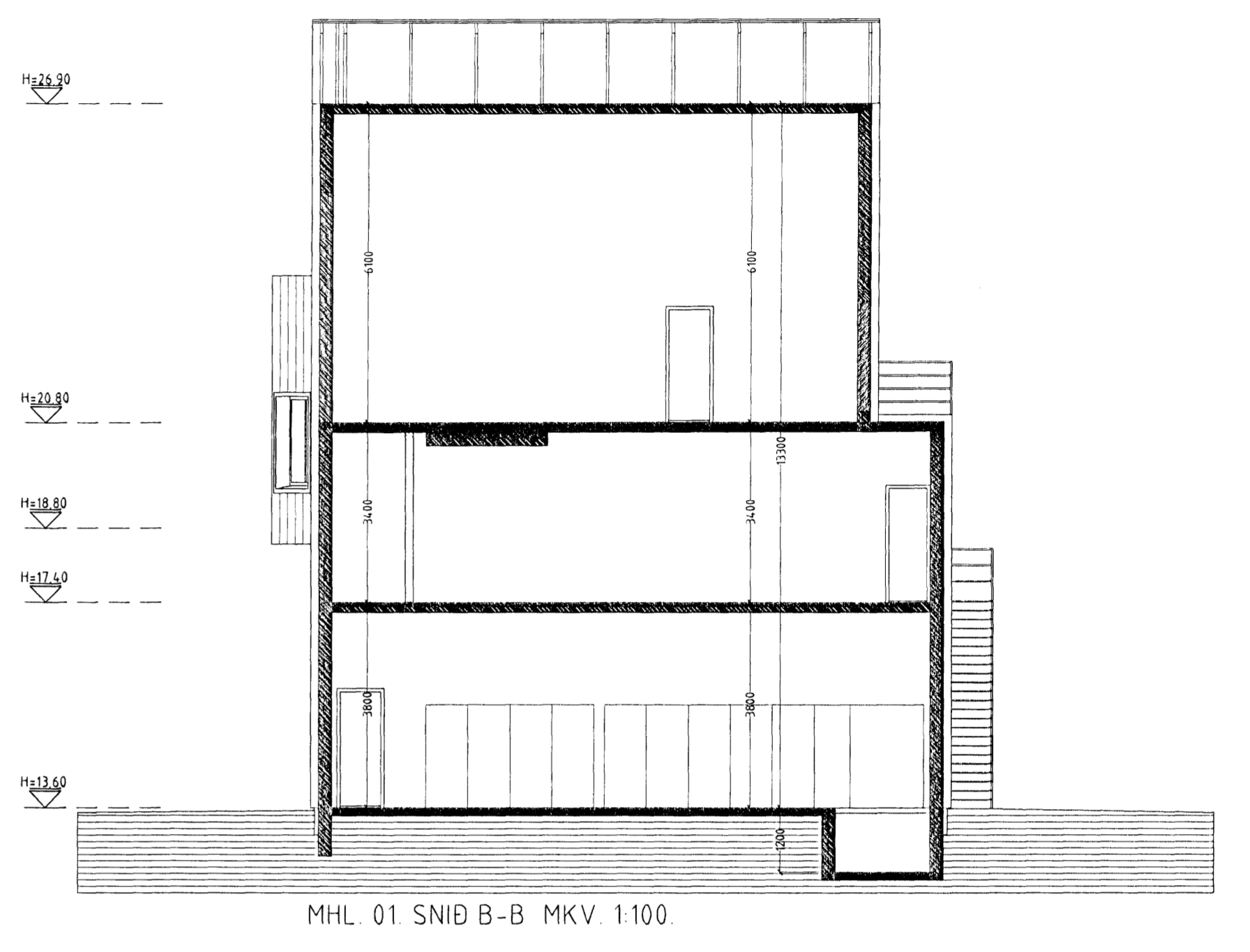

HRINGHELLA 3 HAFNARFIRÐI.  
Sigurður Þorvarðarson byggingafræðingur bfi.  
Teiknistofan Strandgötu 11 220 Hafnarfirði.  
Sími: 5651510. Netfang: teiknistofan@simnet.is  
STH teiknistofan ehf. kt. 510298-2769 Kt. aðalhönnuðar: 141250-4189

Skrýningar: Aðaluppdráttur (MHL. 01. 02 og 03).  
Teikning: Grunnmynd 3. hæð og snidmyndir.  
Mælikvarði: 1: 100. Dagssetning: 12 janúar 2003.  
Undirskrift: *[Signature]*  
Blad nr.: 3 af 9.  
Breytt: Mhl. 02, dæluhúsi breytt í vélahús og geymslu, dags. 26.02.2009.