

25 MAR 2009  
Hafnarfirði  
Skráningartölur

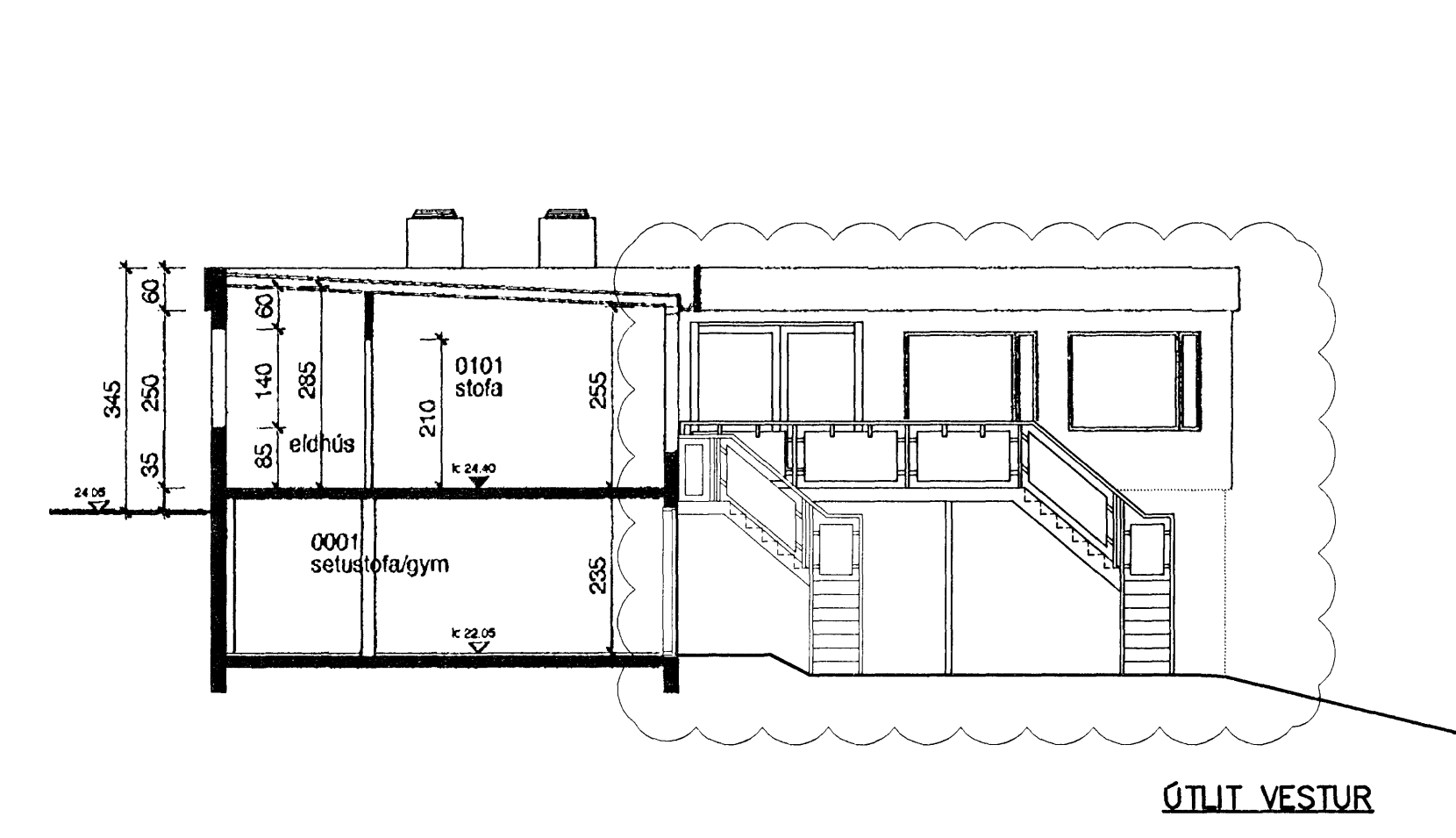
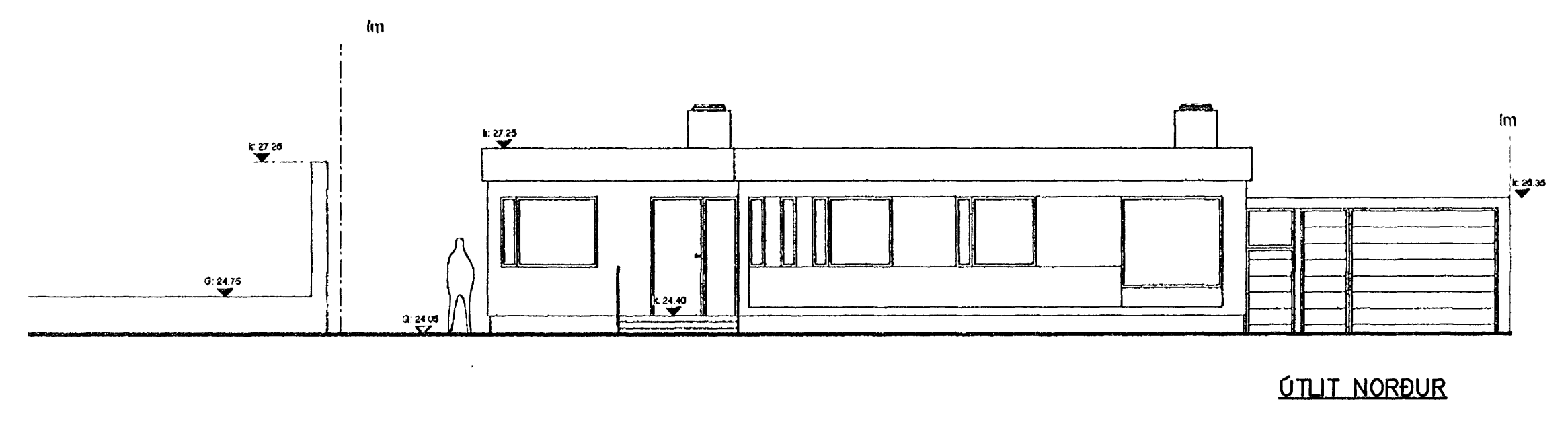
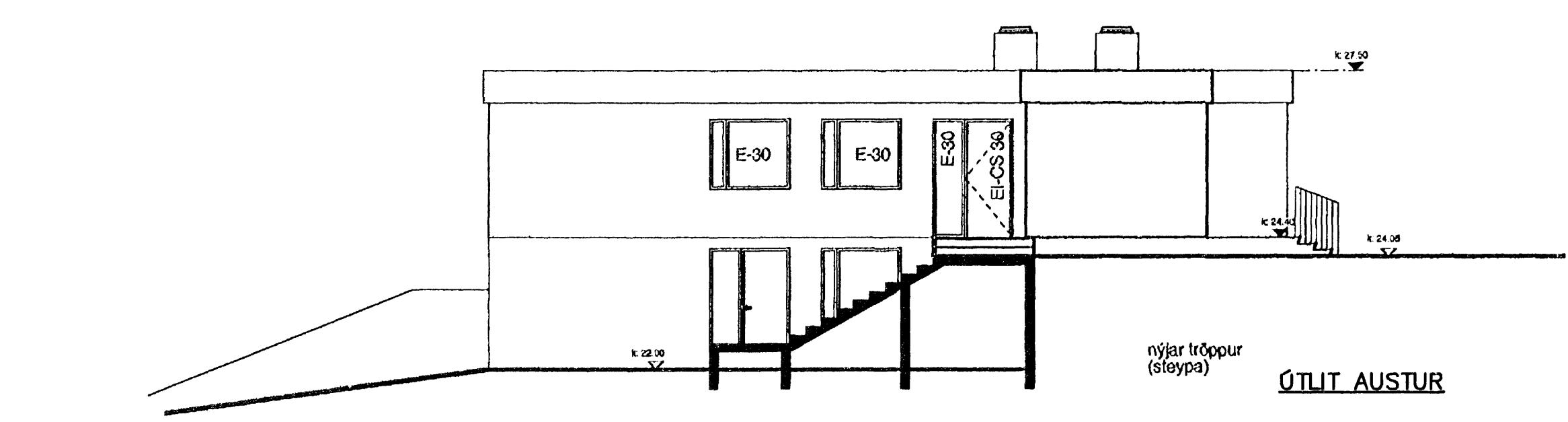

Skráningartafa: Mávahraun 9 Landnúmer: 121826 Matshlutanúmer: 01				Skrásetjari: Halldór Jónasson Kennitala: 280348-2529 Útgáfa: 4.01t Dags.: 23.3.2009														
Uppskipting og lýsing				Stærðir														
D0 Lokun	D1 Rým hæð-röð	D2 Notkun texti	D3 Höfuð-flokkun	D4 Eignar-hald	D5 Botnflötur m²	D5M Miðflötur m²	D6 Sigar m²	D7 Op m²	D8 Brúttóflötur m²	D9 Brúttóflötur sh < 1,8	D10a Salarháð min	D10b Salarháð max	D11 Brúttó rúmmál m³	D12 Nettóflötur m²	D16 Brúttóflötur m²	Reiknitala skiptarúmmáls	D17 Skipta-rúmmál m³	
<b>Matshlúð</b>					278,2	0,0	2,9	2,9	275,3	0,0				758,8	238,8	275,3		638,225
<b>Boð</b>														28,0				
A	0001	Kjallari	N	0101	138,3	0,0	2,9	0,0	138,3	0,0		2,35	2,35	325,0	116,9	138,3	2,35	274,715
C	0002	Útitróppur	U	0101	8,4				8,4					0,0				
A	0101	1. hæð	N	0101	139,9	0,0	0,0	2,9	137,0	0,0		2,70	3,10	405,8	121,9	137,0	2,90	353,510
B	0102	Sorp	T	0101	2,0				2,0					0,0				
C	0103	Útitróppur	U	0101	9,3				9,3					0,0				
C	0104	Svalir	S	0101	10,0				10,0					0,0			1,00	10,000

**Athugasemdir**  
1. Þær stærðir sem ekki er hægt að lesa á teikningu, eru mældar á teikningu.

**Sameignir sumra**

Eignar-hald	Notkun texti	Brúttóflötur m²	Skiptarúmmál Séreign m³	Séreign og sameign m³
0101	Íbúð	275,3	638,225	638,225
	Alls	275,3	638,225	638,225

Skráningartafa: Mávahraun 9 Landnúmer: 121826 Matshlutanúmer: 02				Skrásetjari: Halldór Jónasson Kennitala: 280348-2529 Útgáfa: 4.01t Dags.: 23.3.2009														
Uppskipting og lýsing				Stærðir														
D0 Lokun	D1 Rým hæð-röð	D2 Notkun texti	D3 Höfuð-flokkun	D4 Eignar-hald	D5 Botnflötur m²	D5M Miðflötur m²	D6 Sigar m²	D7 Op m²	D8 Brúttóflötur m²	D9 Brúttóflötur sh < 1,8	D10a Salarháð min	D10b Salarháð max	D11 Brúttó rúmmál m³	D12 Nettóflötur m²	D16 Brúttóflötur m²	Reiknitala skiptarúmmáls	D17 Skipta-rúmmál m³	
<b>Matshlúð</b>					35,7	0,0	2,9	0,0	35,7	0,0				96,4	30,0	35,7		75,000
<b>Boð</b>														7,1				
A	0101	1. hæð	N	0101	35,7	0,0	2,9	0,0	35,7	0,0		2,50	2,50	89,3	30,0	35,7	2,50	75,000
C	0102	Útitróppur	U	0101	35,7				35,7					0,0				

**Athugasemdir**  
1. Þær stærðir sem ekki er hægt að lesa á teikningu, eru mældar á teikningu.  
2. Blískúr 02-0101 er eign eignar 0101 í matshluta 01

**Sameignir sumra**

Eignar-hald	Notkun texti	Brúttóflötur m²	Skiptarúmmál Séreign m³	Séreign og sameign m³
0101	Blískúr	35,7	75,000	75,000
	Alls	35,7	75,000	75,000

