

grunnmynd 1. hæð 1:100

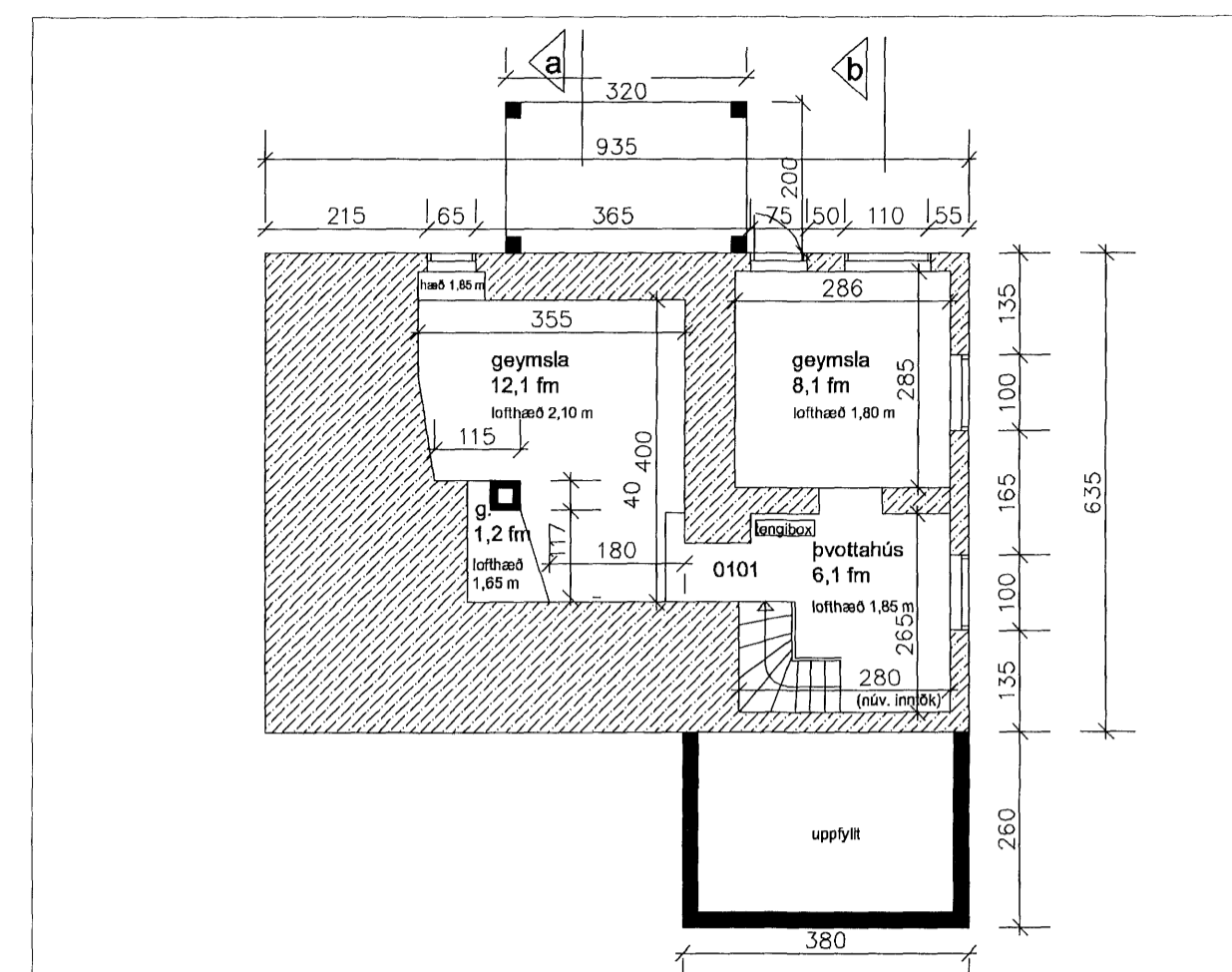

grunnmynd kjallari 1:100

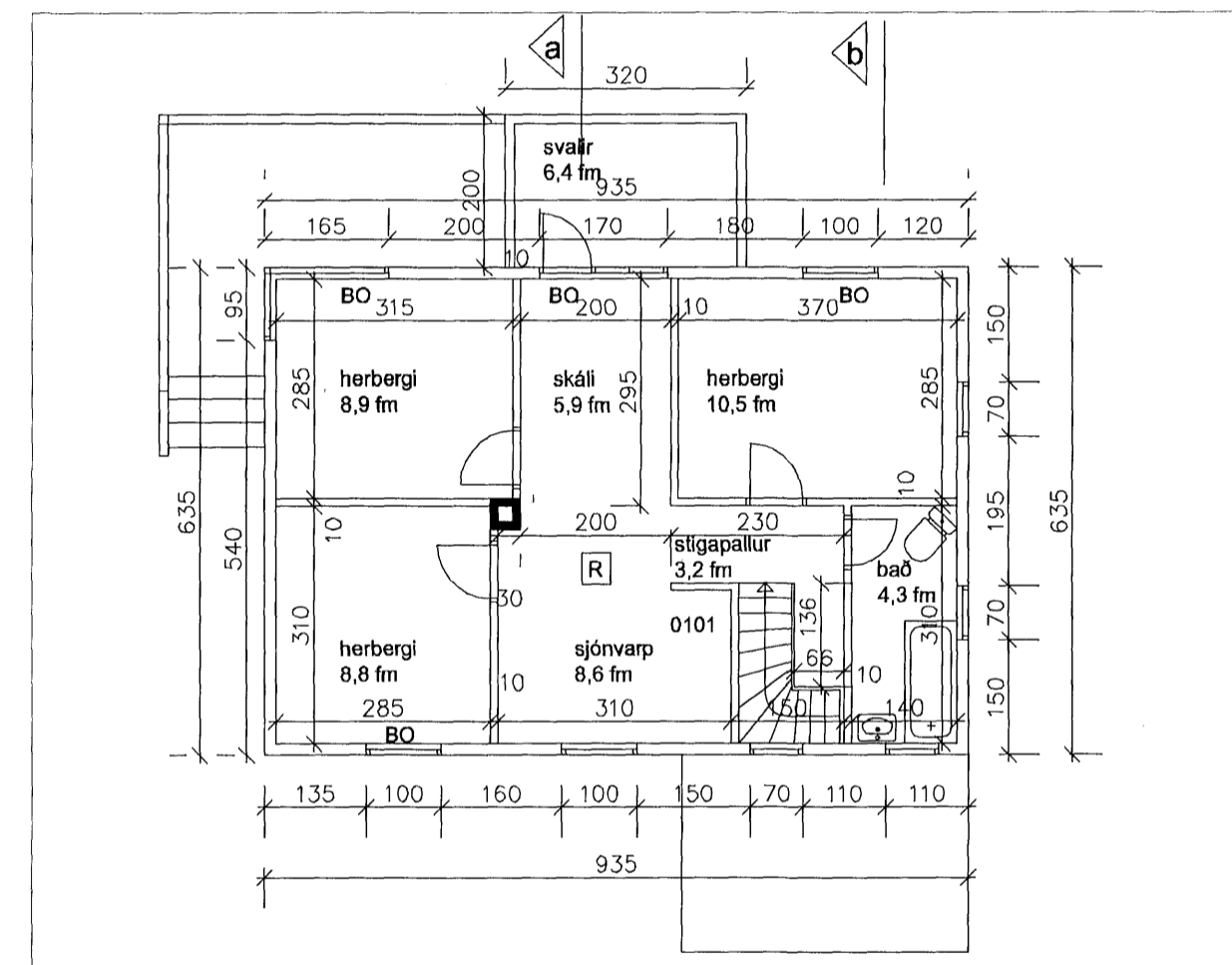

grunnmynd 2. hæð 1:100

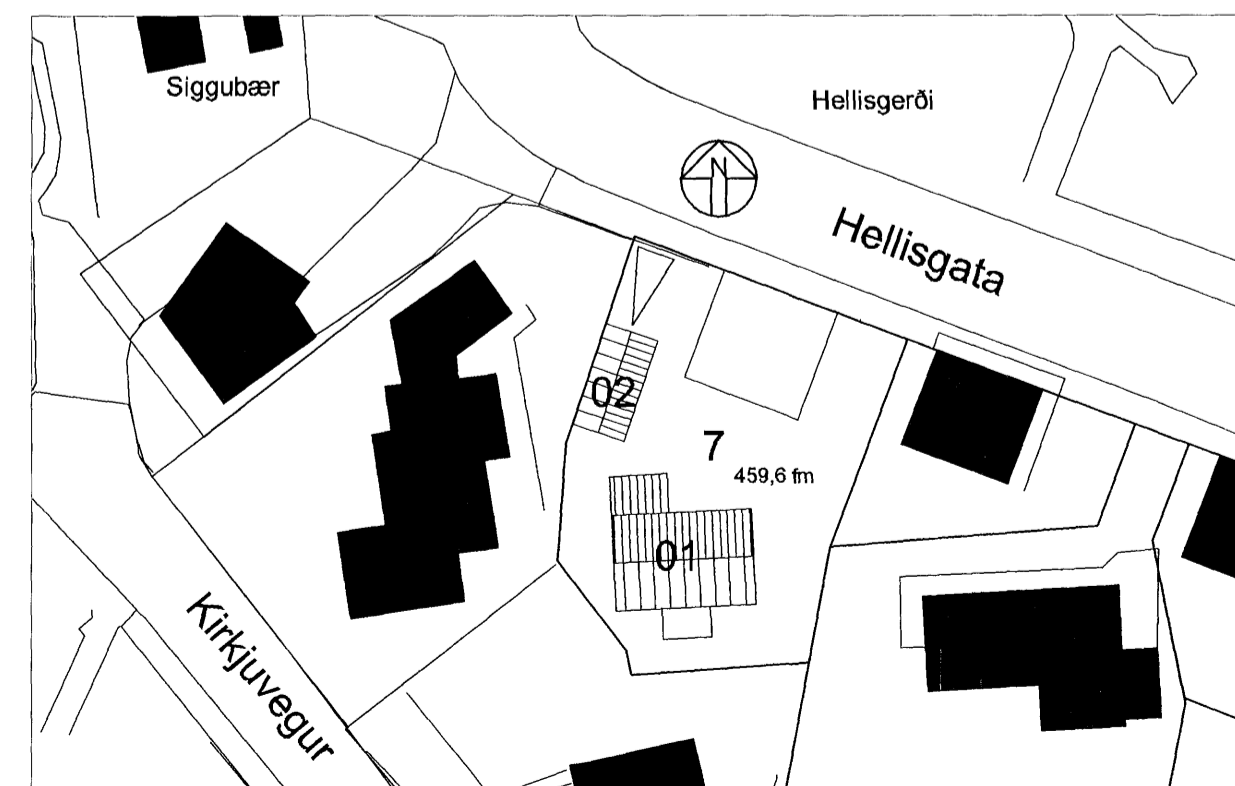

afstöðumynd 1:500

Samþykkt þann  
10 SEP 2008  
Byggingafultrúgjafi í Hatnarfirði  
F.h. Jón Sigurðsson

**Stutt byggingarlýsing:**  
Um er að ræða viðbyggingar við núverandi hús, þ.e. nýtt anddyri, garðstofu með svölum á 2. hæð og nýja bilgæmslu.

**Undirstöður:**  
Sökkjar anddyris og bílskúrs er 20 sm jámbent steinsteypa, undirstöðir garðstofu eru steinsteypar súlur og bitar. Allar botnplötur eru steinsteypar 15sm.

**Veggir:**  
Veggir bilgæmslu eru einangrunarmót, REI60 veggur skal klæddur 2x12 mm gipsplötum undir klæðningu bárujárns. Veggir anddyris og garðskála eru timburstöðir og klæddir bárujárni.

**Burðarvirki þaks:**  
Allt burðarvirki þaks er timbursperrur með þakklæðningu, þakpappa og bárujárni.

**Einangrun:**  
Sökkjar og undir botnplötur er 75 mm plasteinangrun. Bilgæmsla er byggð úr einangrunamótum (Varmamót). Í timburveggjum er 15 sm þéttull og 200 sm þéttull er í þökum.

Gluggar eru timbur og K-gler er í gluggum.

**Brunavarnir:**  
Loft nýrrar útbýggingar í stofu er í flokki 1 en brunavarnir íbúðar skulu endurnýjaðar samfara endurnýjun húss

28.06.2008: leiðrétting á hæðarsetningu gólfkóta. Bilgæmsla færð 20cm fjar lóðarmörkum í samráði við Skipulags- og byggingarsvið. Uppbygging veggja bilgæmslu breytt úr staðsteyptu í einangrunarmót.

19.06.2007 lagfæringar; málsetningar á lóð, brunavarnir.

gunnhildur gunnarsdóttir ma, arkitekt  
hellisgata 16, 220 hafnarfjörður  
sími 555 2850, gsm 698 2850  
borealis@centrum.is

verkhelti	verknúmer
Hellisgata 7	03-616
helti teikningar	númer
grunnmyndir og afstöðumynd	A-101
dags:	teiknað af:
10.04.2007	gg
skrárhelti	málkvarði
hellisg.dwg	1:100; 1:500
skrárhelti	
260563-5219	