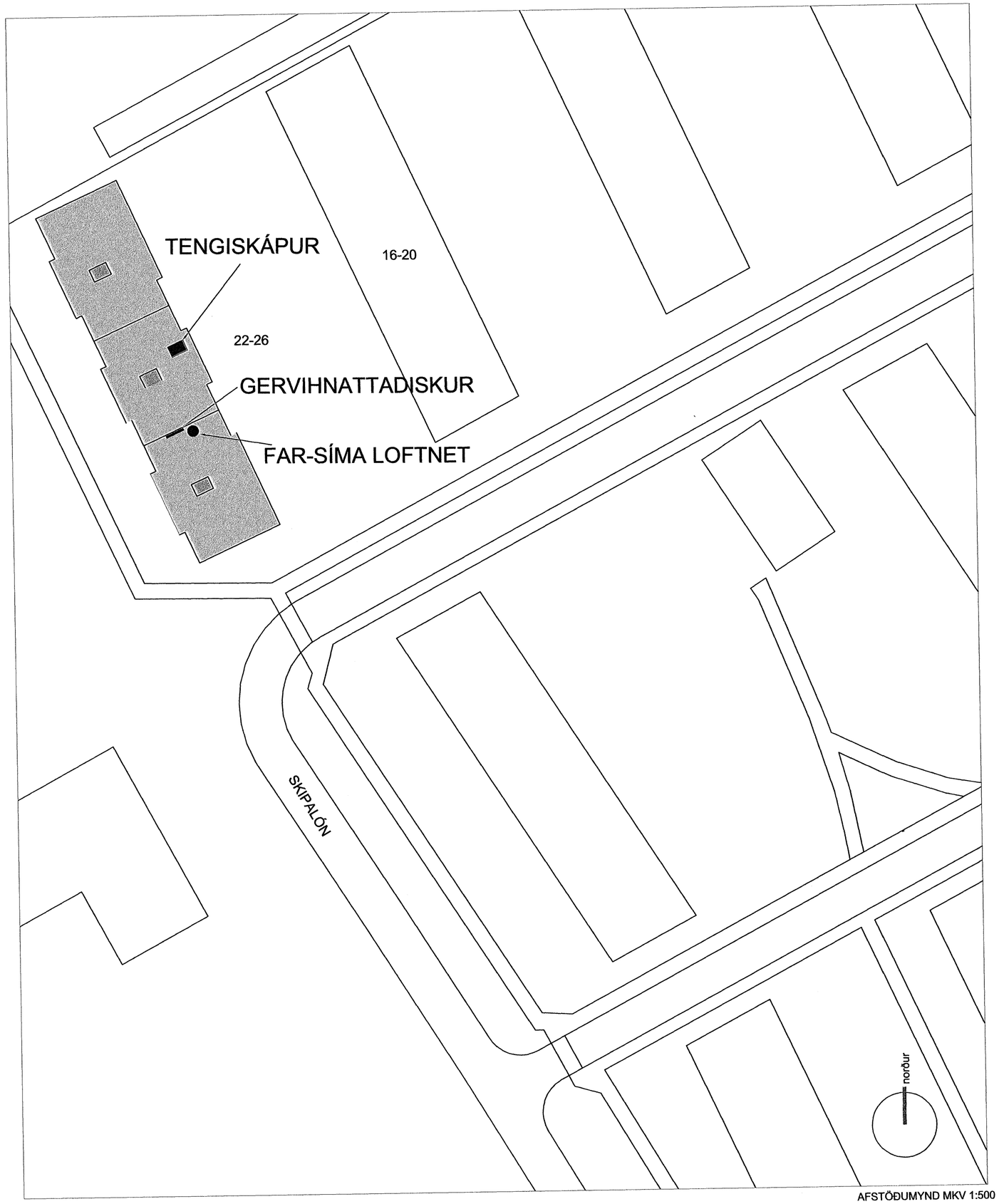

AFSTÖÐUMYND MKV 1:500

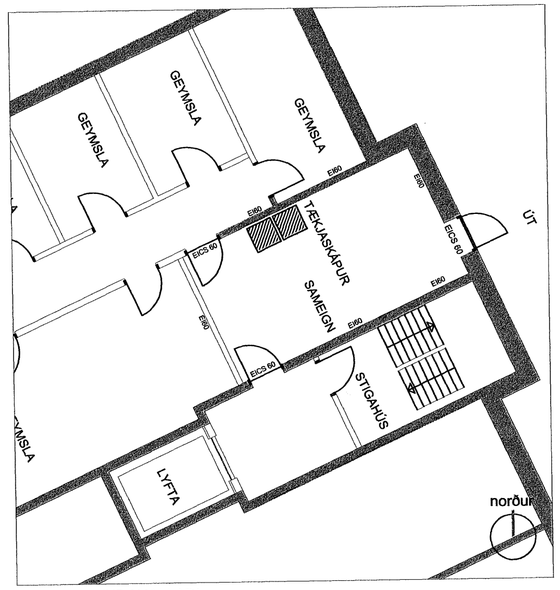

GRUNNMYND KJALLARI
mkv 1:100

Byggingafulltrúi Hafnarfjarðar
Afgreitt þann
27 AUG 2008

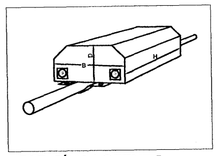

FAR-SÍMA LOFTNET

STÆRÐ LOFTNETS:
HxBxD=1309x167x89,5mm

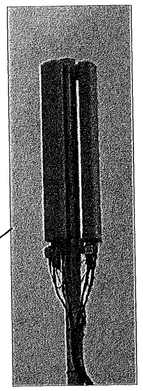

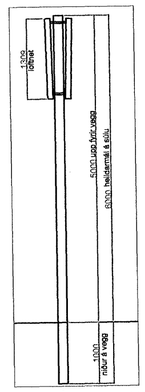

FAR-SÍMA LOFTNET
ÁSÝND FRÁ HLIÐ

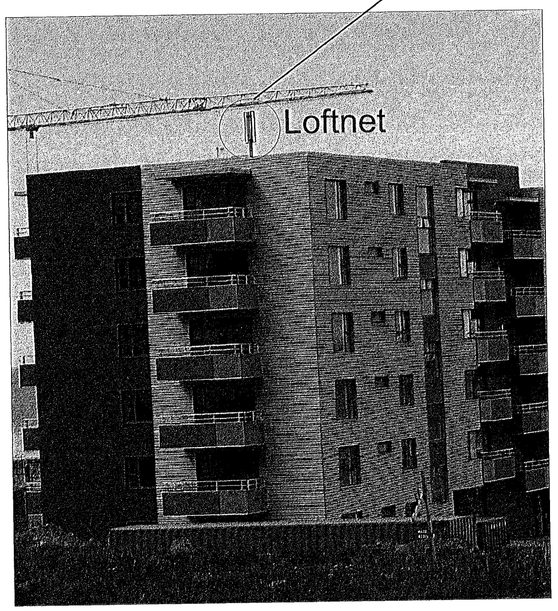

ÚTLIT LOFTNETA

1:100
5 0 5m

1:500
25 0 25m

Skýringar:

Sótt er um leyfi til að staðsetja 3 stk. far-síma loftnet Nova ehf á 6m súlu er nær 5m upp fyrir þakbrún íbúðarblokkar við Skipalón 24 í Hafnarfirði eins og teikningar og ljósmynd sýna. Loftnetssúlan verður fest á steinsteyptan vegg sem nær þvert yfir þak blokkarinnar. Tæknibúnaður verður staðsettur í tækjaskáp í eldvörðu rými í kjallaranum (anddyri að bílakjallara) eins og sýnt er á gunnmynd hér að ofan.
Einnig er sótt um leyfi fyrir hönd húsfélagsins fyrir uppsetningu gervihnattadisks til sjónvarpsmóttöku sem festur verður á steyptan vegg við hlið loftnetssúlunnar, u.þ.b. 1.5 m að þvermáli.

Staðgreinir 75700220 Landnúmer 203298

MANNVIT
VERKFRÆÐISTOFA

Skipalón 24, 220 Hafnarfirði

GSM loftnet á mastri, gervihnattadiskur, tækjabúnaður afstöðumynd, útlit (ljósmynd), grunnmynd kjallara

dags. 20.08.08
mkv. 1/500/100
teikn. TI, ÞH, GG

Gunnar G arkitekt
Skeiðarvogi 65, 104 Reykjavík
simar 533 5300 898 8952
gg@m3.is. gunnargudna@gmail.com
Gunnar Guðnason arkitekt 010151 3689