Byggingarlýsing:

Bílskúrinn er byggður úr timbri á steyptum sökklum.
Grind er klædd með útigipsi.
Grunnplata er einangruð með 75mm plasti.
Þak og veggir eru úr timbri, en veggur að aðlægum bílskúr steyptur.
Þak er einangrað með 200mm steinull, veggir með 100mm steinull
Lagnaleiðir eru í útveggjum.
Frárennsli frá bílskúr tengist núverandi lagnakerfi lóðar.
Útveggir eru klæddir plötum í flokki eitt að innan.
Allt gler er k gler. Opnanleg fög eru topphengd.
Kólnunartölur eru eftirfarandi:
Vegið meðaltal útveggja 0,85w/m2 gr c.
Þak 2,0w/m2 gr c.
Gólf 0,30w/m2 gr c.
Útveggir 0,40w/m2 gr c.

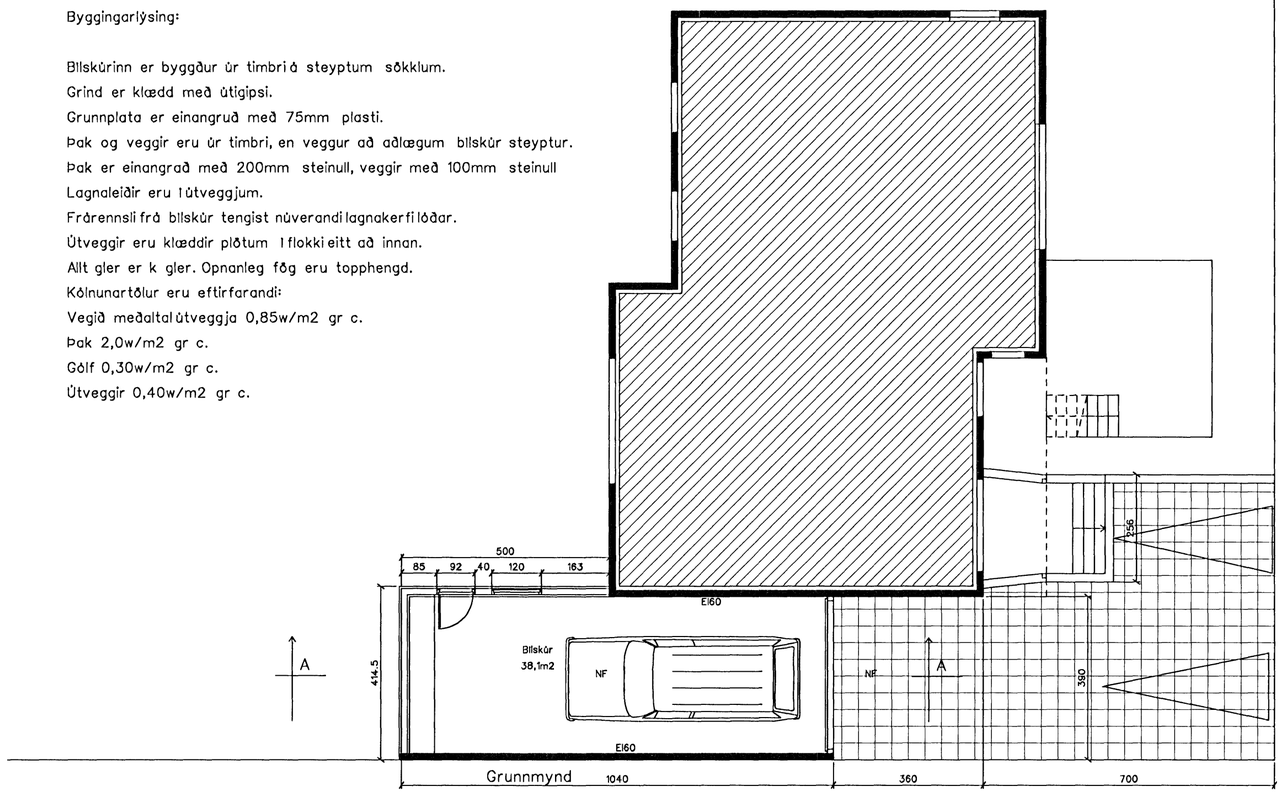

Grunnmynd

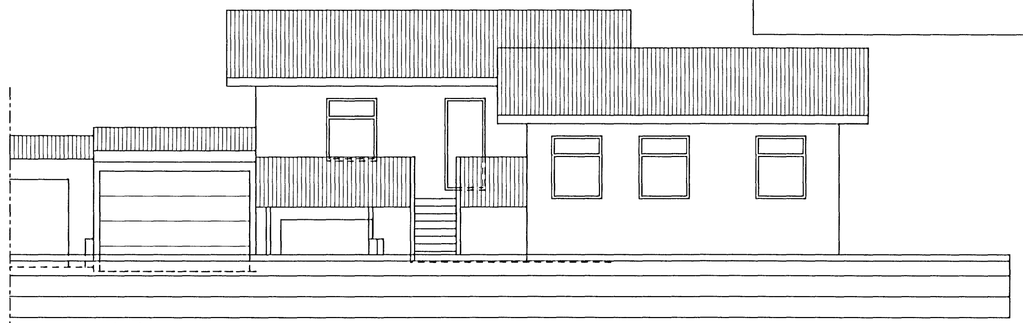
Austur

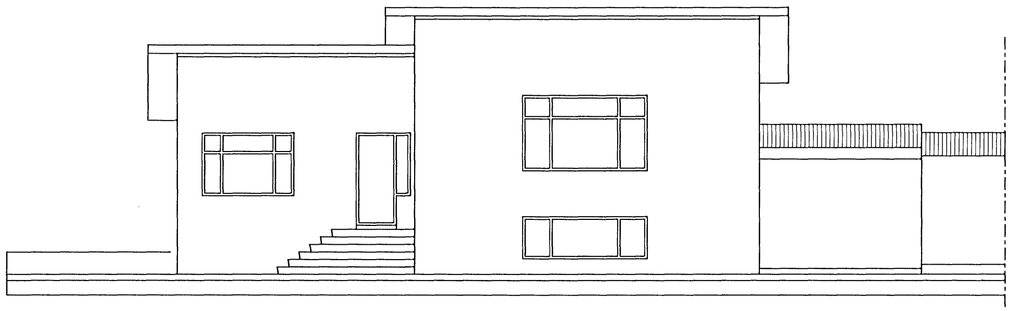
Vestur

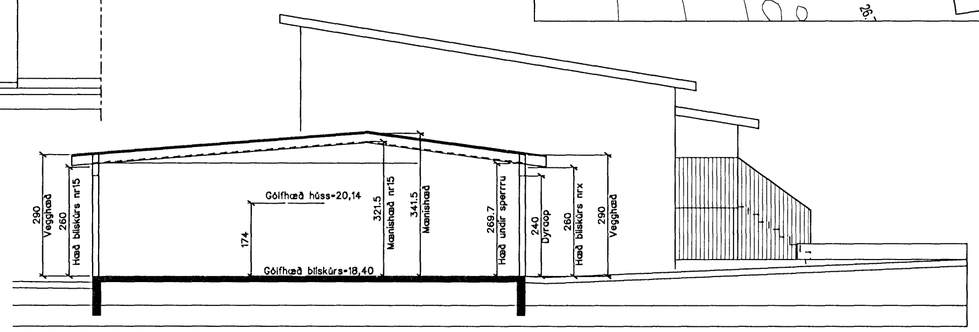

Sneiðing A-A gegnum bílskúr

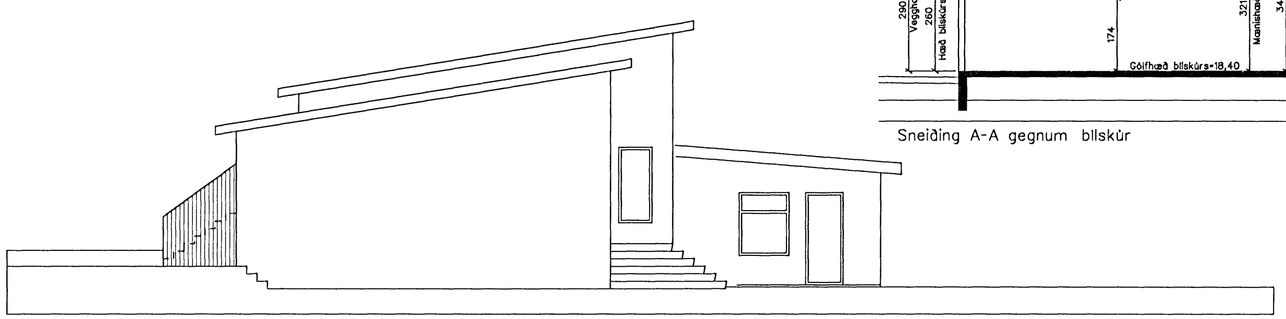
Norður

Samþykkt þann
17 DEC 2008
Byggingafulltrúinn í Hafnarfirði
F.h. Sigurður Steinar Jónsson

EINIBERG 17

Bílskúr, byggingarnefndarteikningar

Dags : 15. OKT. 2008

Mk. 1:100 og 1:500

BLAÐ: 1

SVEINN ÍVARSSON ARKITEKT F.A.Í.
LYNGHÁLSI 3 110 R.VÍK SÍM:567-9006 OG 893-9006 KT:130254-7649
SVEINN ÍVARSSON e.h.f. GRUNDARHVARFI 9 KÓPAVOGI KT: 550296 2339