

RÚMMYND 1. HÆÐAR

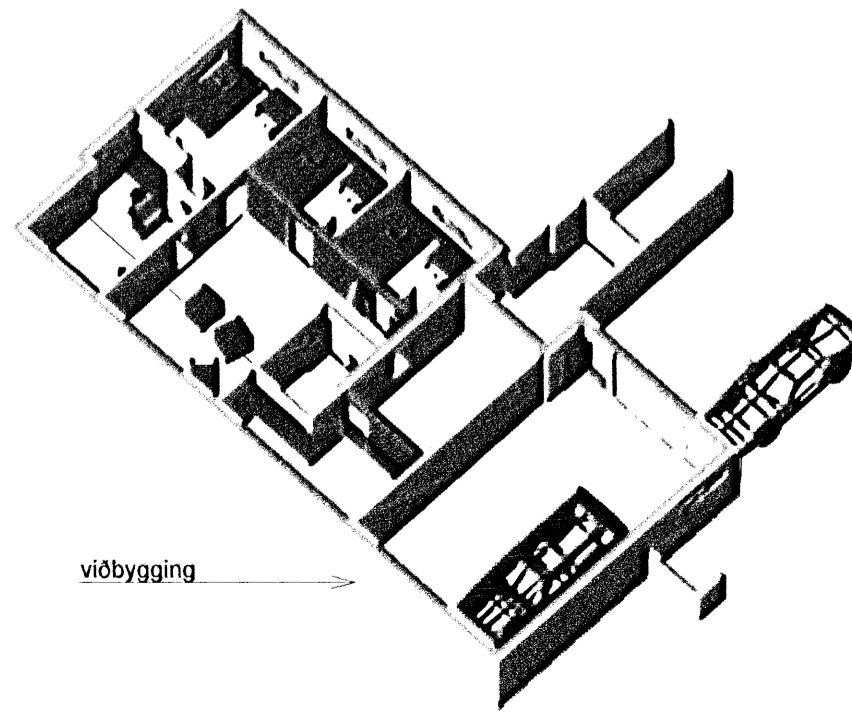
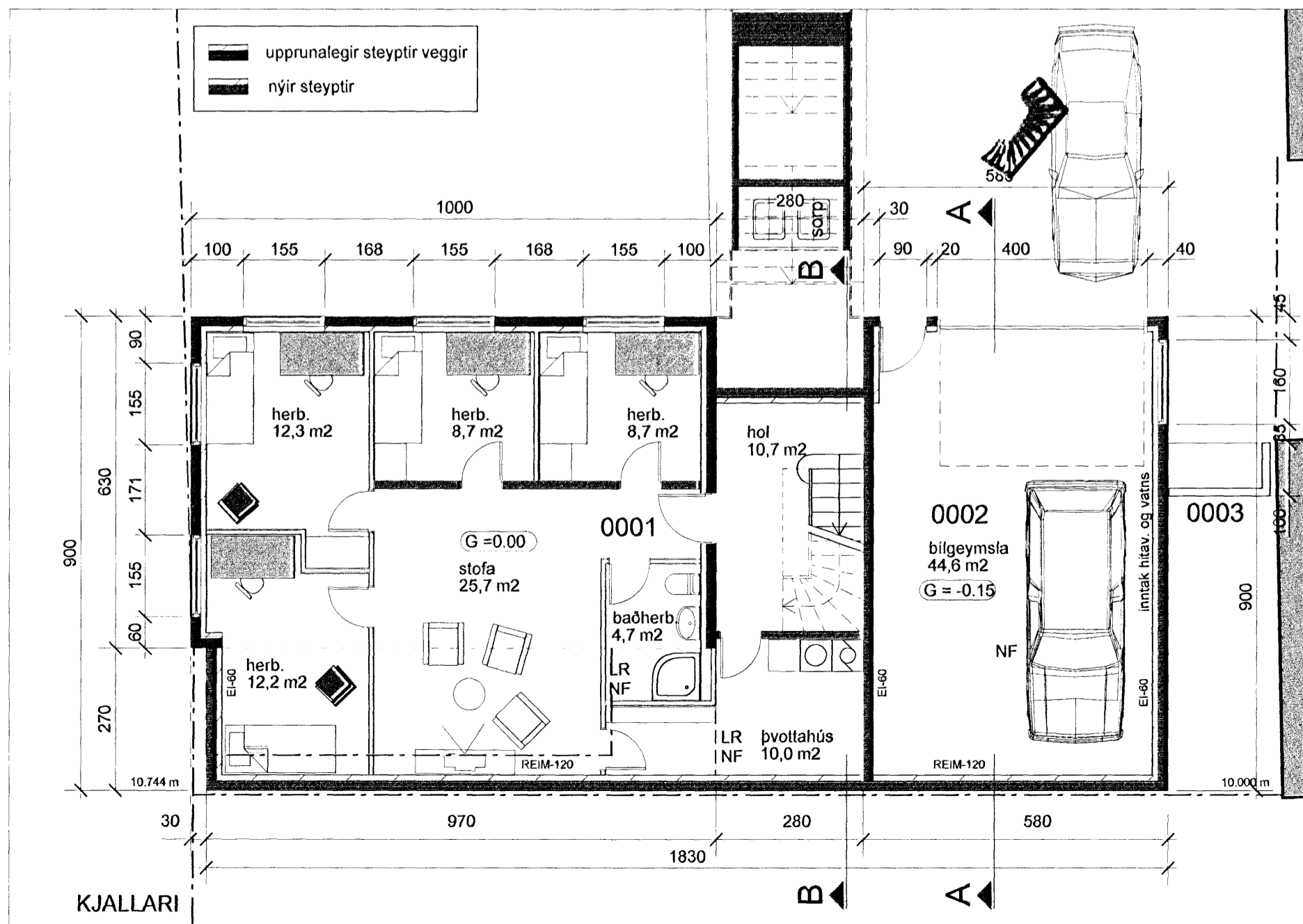

RÚMMYND KJALLARA

LÆKJARGATA 6.
BYGGING BILSKÚRS OG STÆKKUN HÚSS.

Sótt er um eftirfarandi breytingar:

1. Byggja bílskúr og stækka kjallara úr steinsteypu
2. Stækka stofu til suðurs
3. Hækka ris og byggja svalir á 3. hæð.

BYGGINGAREFNI / BURÐARKERFI:

Byggingarefni og burðarkerfi kjallara er úr steinsteypu. Veggur kjallara er einangraður að innanverðu með 100 mm steinull og þússaður. Útveggur (burðarvirki) viðbyggingar á 1. hæð er timburgrind. Hún er plötuklædd að innanverðu (gips), einangruð með steinull (100 mm), og klædd loftaðri bárujárnskápu Burðarvirki þaks er úr timbri. Bilgeymsla er úr steinsteypu, einangrað að innanverðu nema þak sem er "öfugsnúið" úr heillindum asphalt-dúk ofan á slétt steinsteypuþirborð með 20% halla, plasteinangrun og hellulögn/sjávarmól efst. Niðurföll við austurhlíð bilgeymslu.

TÆKNILEGAR KRÖFUR:

Hámarks U-gildi byggingarluta verður í samræmi við gr. 180.3 Frágangur þaks og þakvirkis tekur mið af viðeigandi kröfum í gr. 136.1-136.12 (t.d. 200 mm einanrun (steinull) í þaki og 100 mm (steinull) í útveggjum). Öll gluggalaus rými verða loftræst, í samræmi við gr. 186-187. Í öll blautrymi koma gólfniðurföll. Nýtt gler í gluggum verður K-gler eða sambærilegt. LAGNALEIÐIR. Megin lagnaleiðir verða um stokka sem liggja í námunda við og í tengslum við blautrymi hússins. Við hönnun lagnakerfa skal taka mið af, eftir því sem við á gr. 188.1 188.11.

INNVEGGIR.

Allir léttir nýir innveggir eru byggðir úr málmstöðum, sem klæddar eru með 2x13 mm gipsplötum báðum megin, og steinull á milli (EI-60). Ákvæðum reglugerðar um hljóðvist er jafnframt fullnægt.

ELDVARNIR.

Að framan er getið um eldvarnarkröfur til burðarvirkis og innveggja. Aðrar plötuklæðningar en að framan er getið eru í flokki 1. Reykskynjarar og handslökkvibúnaður verður settur í húsið í samræmi við reglugerð.

INNTÖK.

Engin breyting er gerð á inntökum hússins

SORP.

Sorptunnur eru staðsettar á lóð

BIFREIDASTÆÐI.

Það eru tvö bílastæði á lóð.

STÆKKUN:

KJALLARI (00) 64,6 M2 OG 188,5 M3
1.HÆÐ (01) 29,9 M2 OG 80,7 M3
2. HÆÐ (02) 15,0 M2 OG 57,6 M3

Samþykkt þann
17. DEK 2008
Byggingafráttirinn / Hafnarfirði
F.h. Sigurður Steinar Jónsson

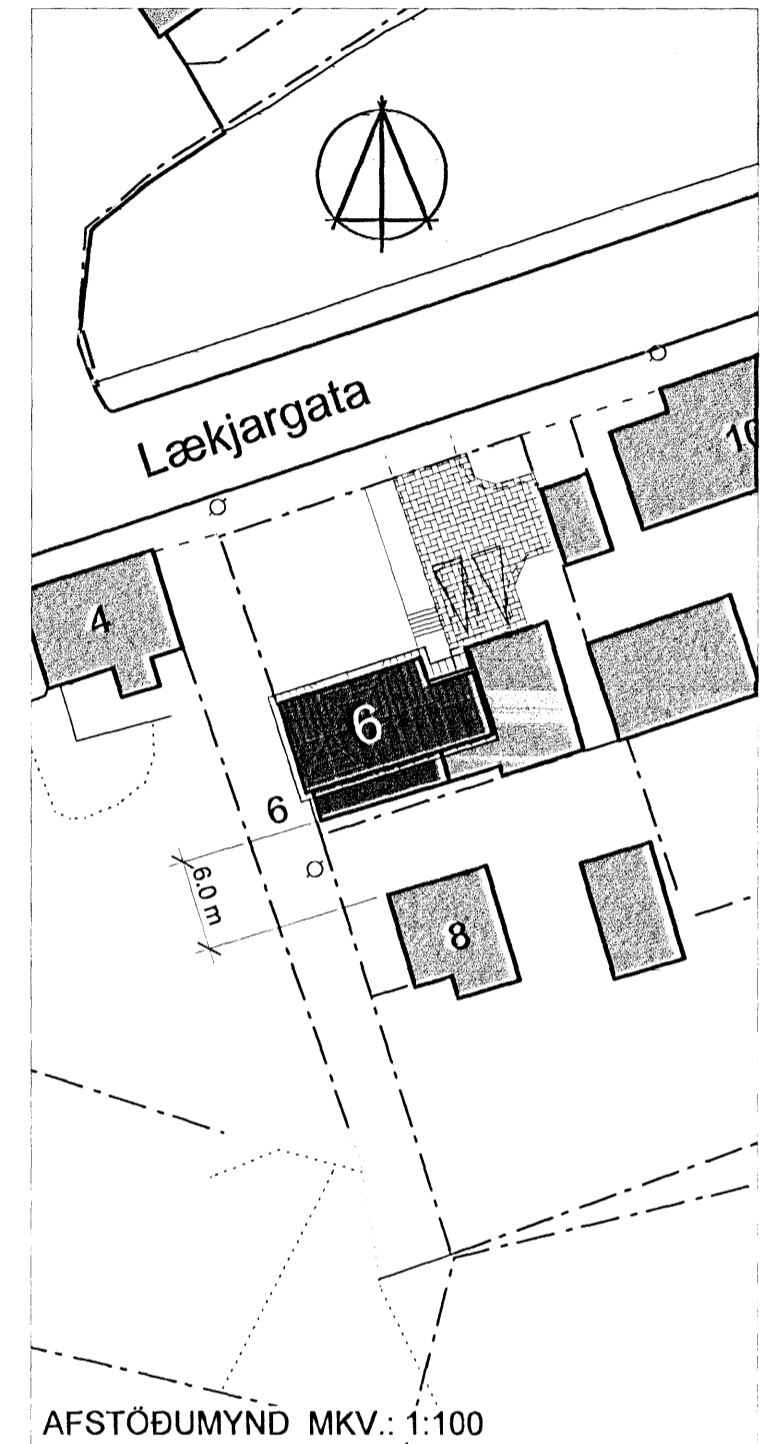

AFSTÖÐUMYND MKV.: 1:100

Lækjargata 6, Hafnarfirdi

Grunnmynd og afstöðumynd

kvartál	1:100	dags	15.12.08
teikn		númer	02
HI			

mæni lækkað um 40 cm frá samp. teikn

IOI arkitektar
Laugavegi 59 • 101 Reykjavík • sími: 898 4959 •
Haraldur Ingvarsson arkitekt
kt.: 030956-3389
haling@vortex.is