

ÚTLIT AUSTUR

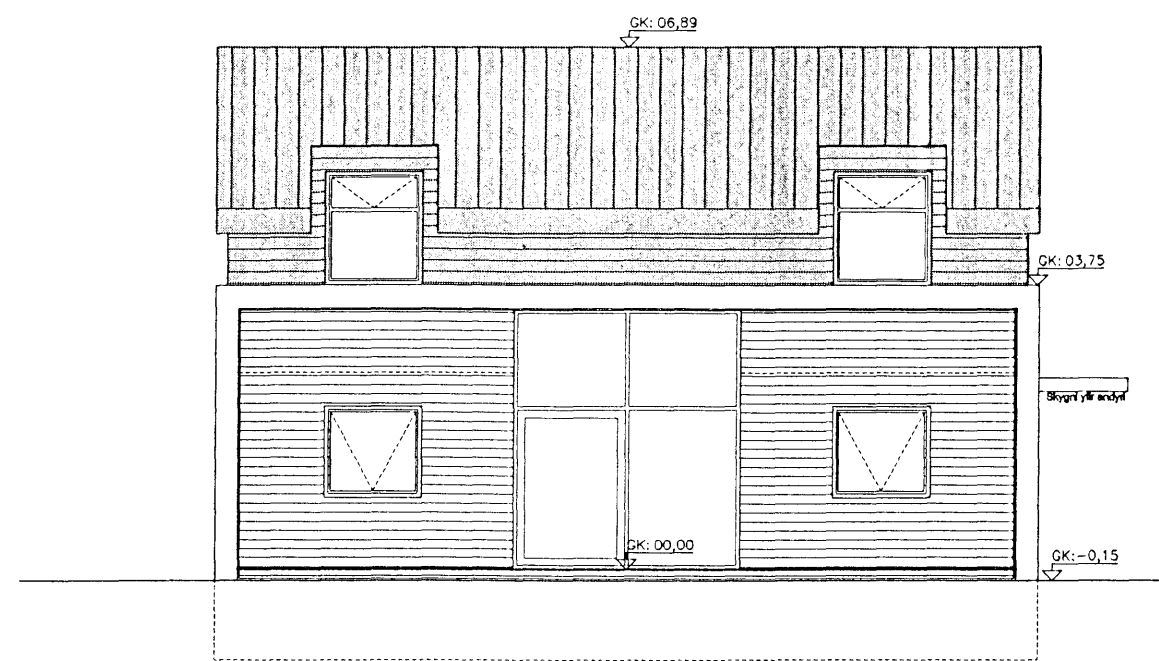

ÚTLIT VESTUR

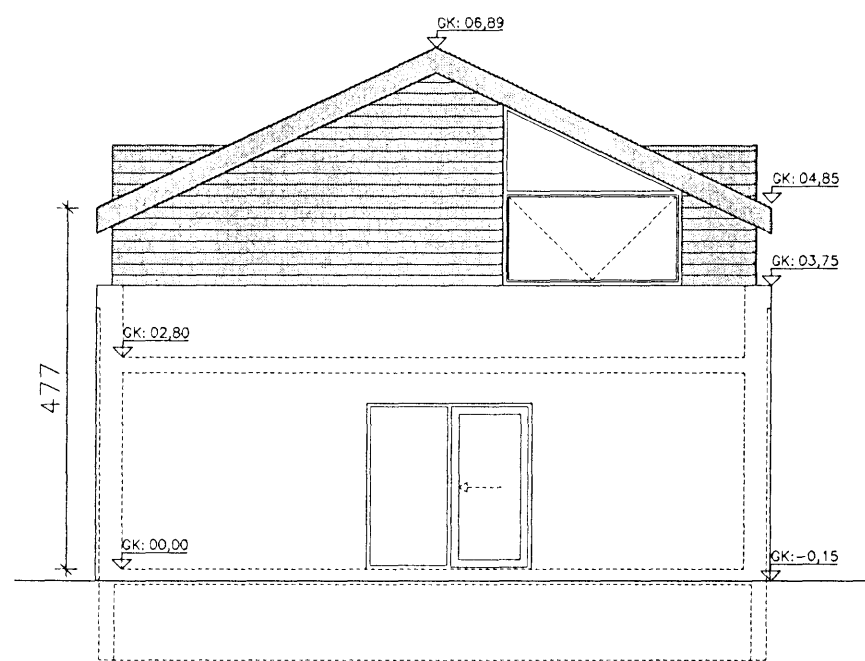

ÚTLIT NORÐUR

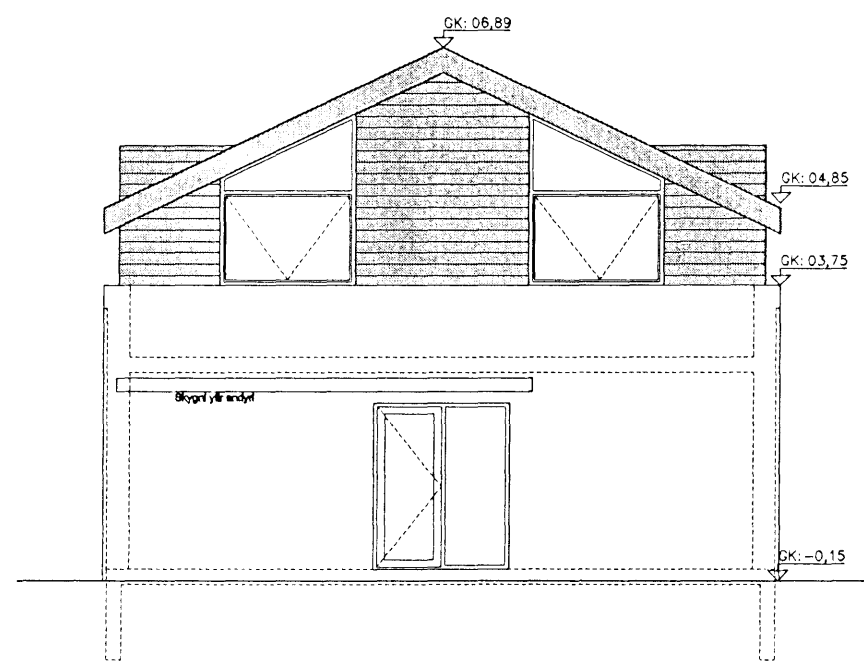

ÚTLIT SUÐUR

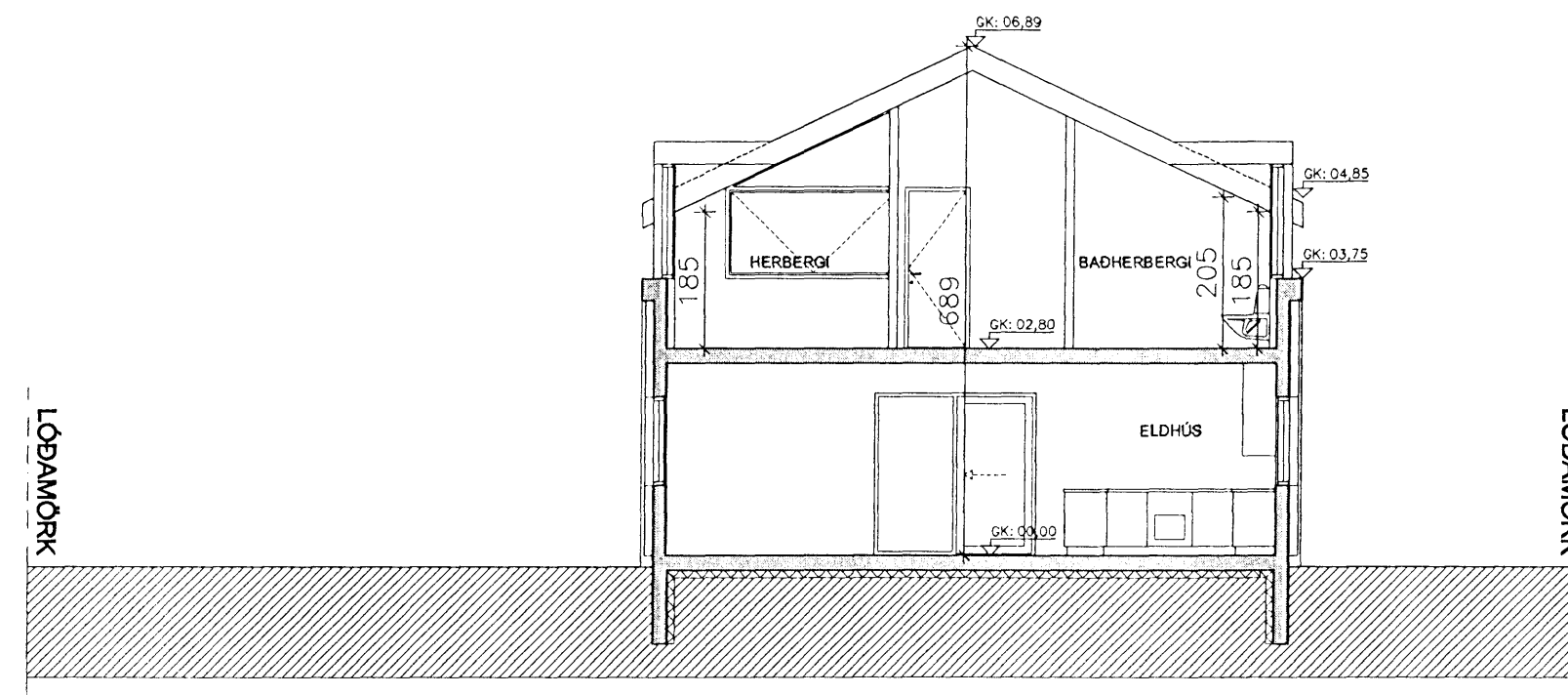

PVERSNIÐ

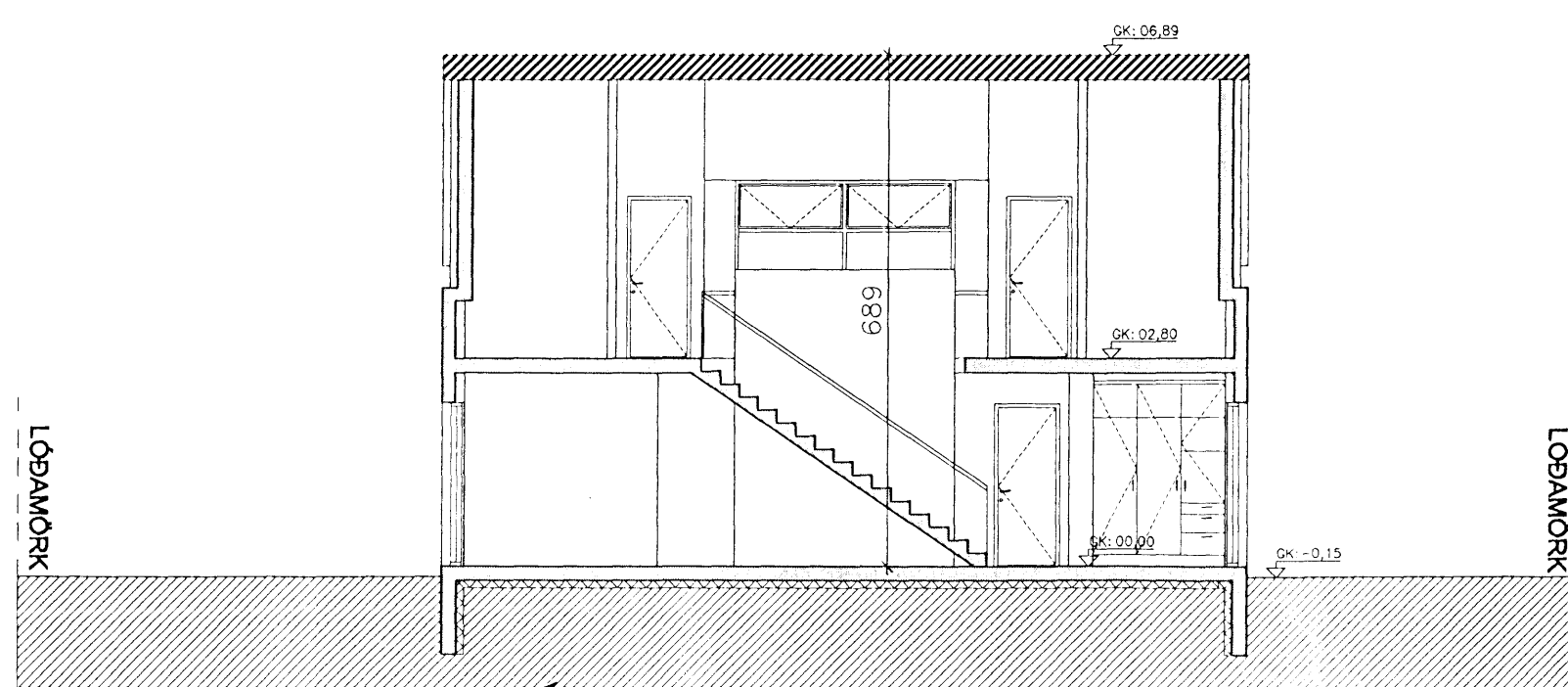

LANGSNIÐ

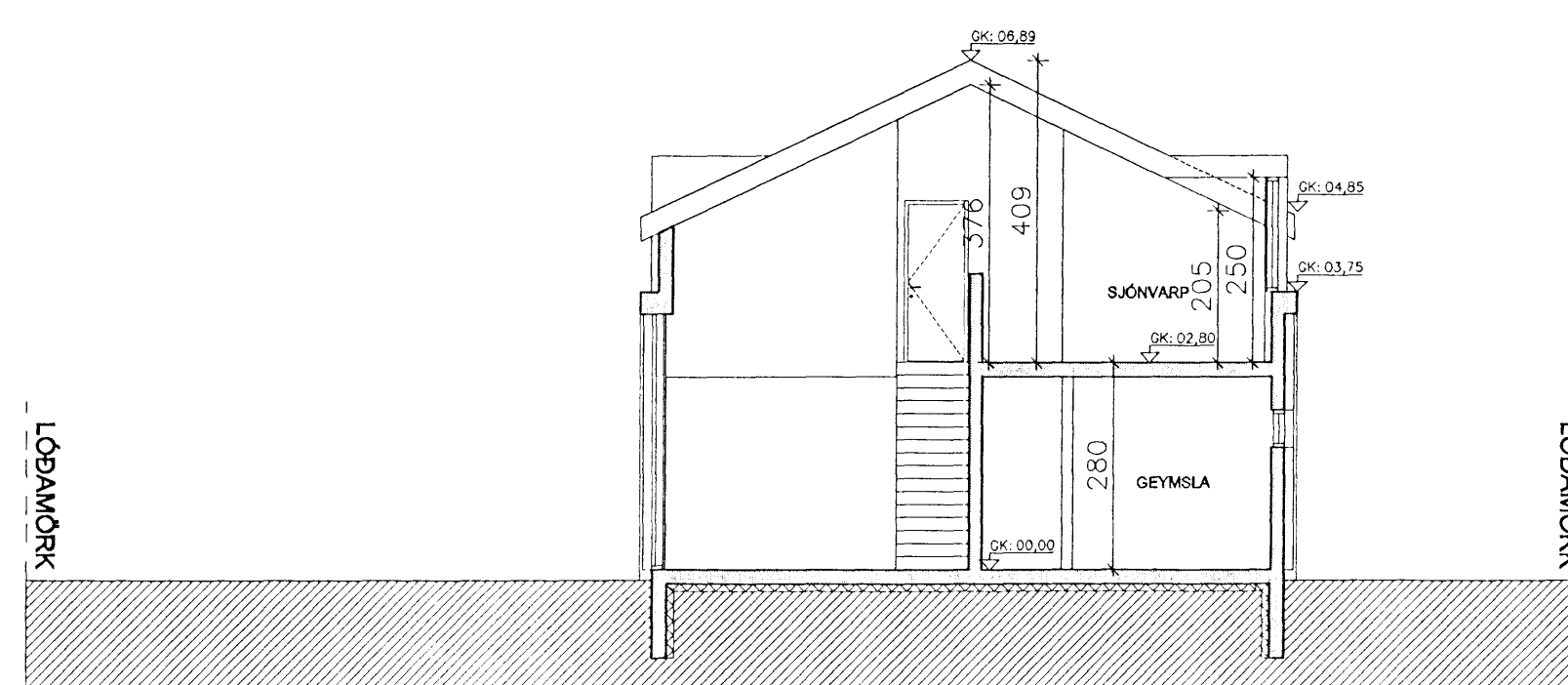

PVERSNIÐ

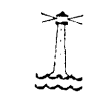

Samþykkt þann

23 JUL 2008

Byggingafulltrúinn í Hafnarfirði
Fh. Jón Sigurðsson

Þorvaldur Þorsteinsson

Úr Gildi

Þsh.
næsta hús við.

LANDNÚMÉR: 205195
STAÐGREINIR:

Breyting: A. 14.07.2008 - Málsetningar, hæðir og kótar í sniðmyndum leiðréttar í samræmi við skráningartöflu.

Hafð vorka:
HAMARSBRAUT 5

Vorkort:
EINBÝLISHÚS

Hafð teikningar:
ADALUPPDRAÐTUR
ÚTLIT OG SNIÐ

Dags.: 02.06.2008 Harnað: SPJ Yfirfarð: SPJ Teiknað: SPJ

STURLA ÞÓR JÓNSSON arkitekt
Drottningaleið 23
113 Reykjavík
Sími 8951732
sturla.jonsson@stjornva.com

Bláaustevni:	Mallivorki:	Vorknúmer:	Númer teikningar:	Breidd:
A2	1:100	1018	1018-02-003	A

Þorvaldur Þorsteinsson