

Skráningartafla: Gjáhella 4

Reikna	Landnúmer: 203396	Staðgreinir: 1400-1-2725.0040
	Matshlutanúmer: 02	
Reikningi lokið	Skrásetjari: Trausti S. Harðarson / Össur Imsland	
	Kennitala: 231054-3919 / 221171-4629	
	Dags: 13.1.2009	
Prenta	Brúttóflötur: 757,7 m ²	
	Brúttó rúmmál: 4.450,0 m ³	
	Birt flatarmál: 757,7 m ²	
	Skiptarúmmál: 4.091,615 m ³	

Útgáfa: 4.01b
© 1998 Fasteignamat ríkisins, Borgartúni 21, 105 Reykjavík.

Skráningartafla: Gjáhella 4				Skrásetjari: Trausti S. Harðarson / Össur Imsland			
Landnúmer: 203396				Kennitala: 231054-3919 / 221171-4629			
Matshlutanúmer: 02				Útgáfa: 4.01b Dags: 13.1.2009			
Matshluti	Botnplata		Hjúpflötir		Pak m ²	Par af: Pakkluggar og þakop m ²	
	Botnplata m ²	Botnplata m ²	Utveggir m ²	Par af: Glugga- og dyraop m ²			
	142,4	712,0	736,3	178,4	712,7		

Yfirlit	Innan hæða A	Utan hæða A	B	C	Alls
Botnflötur / m ²	712,0			65,4	777,4
Brúttóflötur / m ²	757,7			65,4	823,1
Brúttórúmmál / m ³	4.450,0				4.450,0
Nettóflötur / m ²	722,0				722,0
Birt flatarmál / m ²	757,7				757,7
Skiptarúmmál / m ³	4.091,615				4.091,615

Skráningartafla: Gjáhella 4		Skrásetjari: Trausti S. Harðarson / Össur Imsland																
Landnúmer: 203396		Kennitala: 231054-3919 / 221171-4629																
Matshlutanúmer: 02		Útgáfa: 4.01b Dags: 13.1.2009																
Uppskipting og lýsing		D2	D3	D4	Stærðir													D17
D0	D1	Notkun	Höfuð-flokkun	Eignar-hald	D5	D5M	D6	D7	D8	D9	D10a	D10b	D11	D12	D16	Reiknitala	Skipta-rúmmál m ³	
Lokun	Rými hæð-röð	texti			Botnflötur m ²	Milliflötur m ²	Stigar m ²	Op m ²	Brúttóflötur m ²	Brúttóflötur sh < 1,8	Salarhæð min	Salarhæð max	Brúttó rúmmál m ³	Nettóflötur m ²	Birt flatarmál m ²	skiptarúmmáls		
		Matshluti			712,0	50,6	0,0	4,9	757,7	0,0			4.450,0	722,0	757,7		4.091,615	
		Botn											142,4					
A	0101	1. hæð	N	0101	712,0	50,6	0,0	4,9	757,7	0,0			4.307,6	722,0	757,7		4.091,615	
A	0102	Geymsla	N	0101	712,0				712,0		5,72	6,38	4.307,6	676,3	712,0	6,05		
C	0103	Milliloft	N	0101		50,6		4,9	45,7					45,7				
		Þvottaplan	N	0101	65,4				65,4									

Athugasemdir

- Matshlutinn er fylgign eignar 0101 í mhl. 01 á lóðinni.
- Aðstaða er fyrir sorpgáma á lóð.
- Nettóflatarmál er reiknað sem innanmál útvegga og afmarkandi veggja að frádrögnum öðru burðarvirki.

Sameignir sumra

Eignarhald	Notkun texti	Birt flatarmál m ²	Skiptarúmmál Séreign m ³	Séreign og sameign m ³
0101	Geymsla	757,7	4.091,615	4.091,615
	Alls	757,7	4.091,615	4.091,615

Samþykkt þann
21 JAN 2009
Byggingafulltrúinn í Hafnarfirði
F.h. Sigurður Steinar Jónsson

Úr Gildi

A	ÓI	HMH	13.01.2009
Skráningartöflu breytt í samræmi við breytingar á aðalleikningum			
ÚTGÁFA	TEIKNAD	SAMÞYKKT	DAGS
BREYTINGAR			

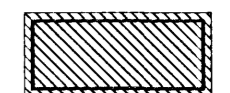
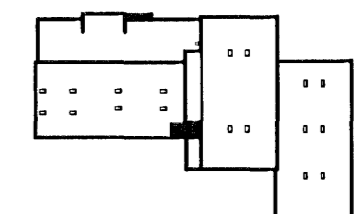

ASK Arkitektar
Geirsgötu 9
101 Reykjavík
Sími 515 0300
Fax 515 0319
www.ask.is



Áritun aðalhönnuðar:

Hannu

Högl Már Halldórsson arkitekt FAI, kt. 301258-7049

GJÁHELLA 4, HAFNARFIRÐI
HÉÐINN

HEITI TEIKNINGAR
AÐALTEIKNINGAR
SKRÁNINGARTAFLA
FYRIR MATSHLUTA 02

VERK NR.	NÚMÉR TEIKNINGAR	ÚTGÁFA
06124	10-21	A

MKV. I A2
TEIKNAD
DAGS
01.02.08