

FARSÍMALOFTNET
STÆRÐ LOFTNETS:
HxBxD=1309x167x89,5mm

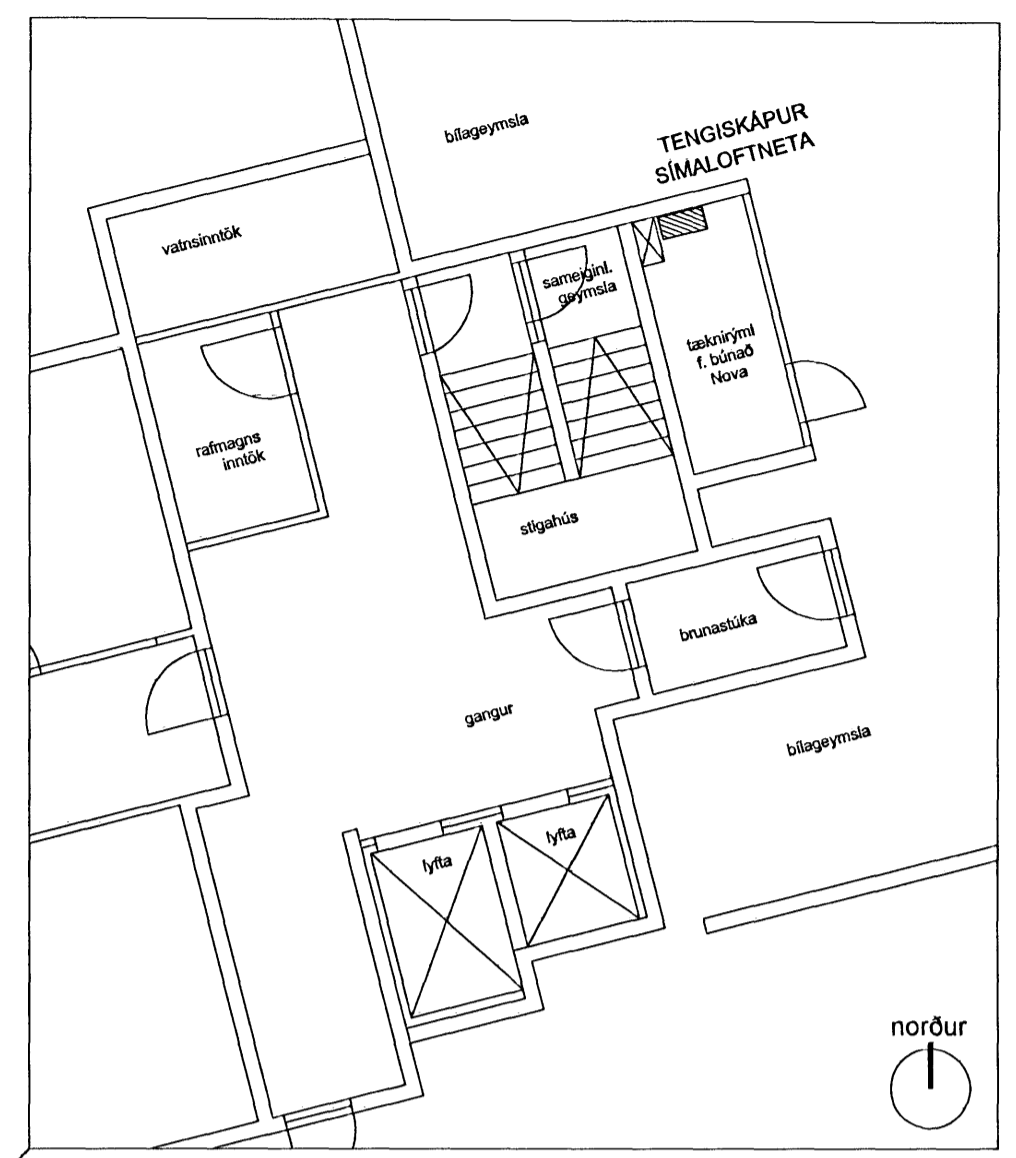

GRUNNMYND AF HLUTA KJALLARA
mkv 1:100



ÚTLIT SUÐ-VESTUR

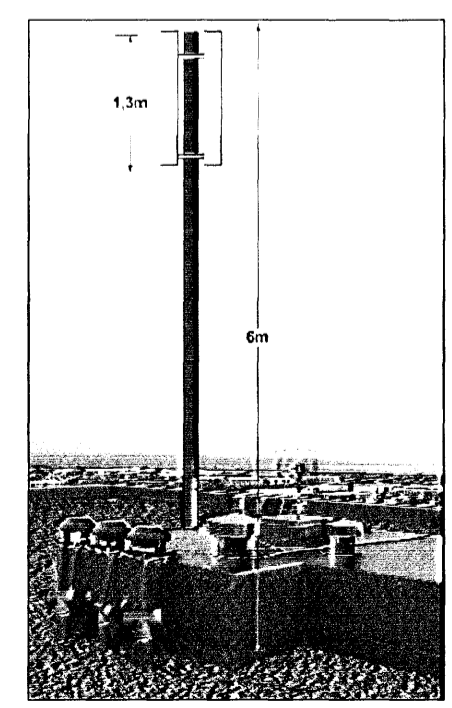

STADSETNING Á LYFTUHÚSI

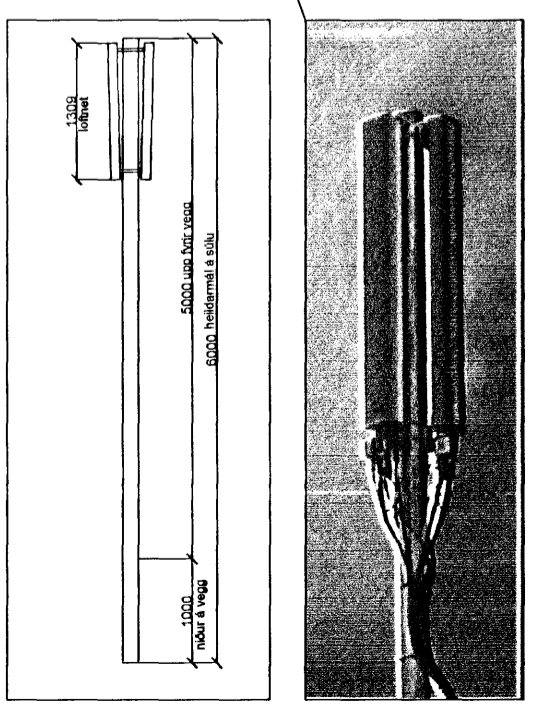

FARSÍMALOFTNET ÁSYND FRÁ HLÍÐ

Sambýkkt þann
08 APR 2009
Byggingafulltrúinn í Hafnarfirði
F.h. Sigurður Steinar Jónsson

Skýringar:
Sótt er um leyfi til að staðsetja 3 stk. farsímaloftnet farsímafyrirtækisins Nova ehf., á 6m langri stálsúlu, sem komið verður fyrir utan á steinsteyptu lyftuhúsi, yfir þaki fjölbýlishússins að Drekaavöllum 26 í Hafnarfirði, eins og teikningar og ljósmynd sýna. Stálsúlan stendur 5m upp fyrir þakbrún og verður fest á útvegg með stálfestingum og múrboltum, sem nánar er gerð grein fyrir á burðarvirkjaupprætti. Einnig er sótt um leyfi fyrir hönd húsfélagsins fyrir uppsetningu tveggja gervihnattadiska til sjónvarpsmóttöku sem festir verða utan á lyftuhús á móti loftnetssúlu, u.þ.b. 1,5m að þvermáli

Tilheyrandi tæknibúnaður verður í tækjaskápum sem staðsettir verða inn í lokuðu rými í bilageymslu í kjallara hússins, eins og grunntekning sýnir. Rýmið er sjálfstætt brunahólf.

Staðgreinir 1400-1-18700260 Landnúmer 197719

1:100
5 0 5m

1:500
25 0 25m

ÚTGÁFUFERILL					
NR:	DAGS:	SKÝRINGAR:	HA:	YF:	SP:
B1	25.03.09	FRUMÚTGÁFA	BV	BV	BV
B2	30.03.09	GERVIHNATTADISK BÆTT VIÐ	BV	BV	BV

DAGS. UNDIRSKRIFTAR: NAFN OG KT. SAMRÆMINGARHÖNNUÐAR:

MANNVIT
 VERKFRÆÐISTOFA

GRENSÁSVEGI 1, 108 REYKJAVÍK. SÍMI: 422 3000, FAX: 422 3001
VEFFANG: www.mannvit.is NETFANG: mannvit@mannvit.is
Kt: 430572-0169

HEITI VERKS:
DREKAVELLIR 26
FJÖLBÝLISHÚS
221 HAFNARFJÖRÐUR

HEITI TEIKNINGAR
AÐALUPPDRÁTTUR
FARSÍMALOFTNET OG GERVIHNATTADISKAR
AFSTÖÐUMYND, GRUNNMYND, ÚTLIT OG LJÓSMYND

DAGS: 25.03.09	HANNAÐ / TEIKN. BV BPG	YFIRFARIÐ: BV	TEIKNINGANR.: A101
MKV.: 1/500/100	BL. NR.: 1	N. BL. NR.: -	

NAFN OG KT. HÖNNUÐAR:
Þorri Vindinn
250945-4429

VNR.: **2.041.036**
ÚTGÁFA: **B2**

© ÖLL AÐNOT OG AFRITUN TEIKNINGAR, AÐ HLUTA EÐA HEILD, ER HÁÐ SKRIFLEGGU LEYFI HÖFUNDA.