

Vesturhlíð

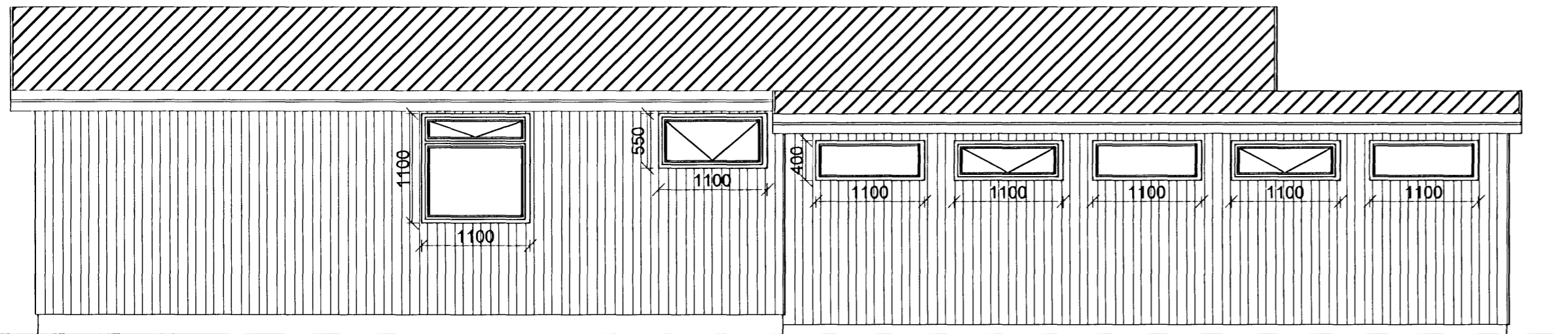

Austurhlíð

Skýringar á stækkun húss:

Húsið er hefðbundið timburhús með timburgólfi, á dregurum og stöpplum og er stækkun byggð upp á sama hátt. Húsið er stækkað um sem svarar yfirbyggðri verönd, ásamt að forstofa er stækkuð til norðurs og inn á norðurgafl um 13.0 m². Forstofa er létt timburbygging á steypum grunni og steypri botnplötu. Allt efni sem notað er til verksins skal uppfylla kröfur gildandi byggingareglugerðar.

Brunavarnir:

Allar klæðningar eru í flokki 1.

Viðurkennt brunaviðvörðunarkerfi er í húsinu tengt viðurkenndum vaktaðila. Út og neyðarlýsing er samkvæmt byggingareglugerð. Slökkvitæki og annar laus búnaður er staðsettur samkvæmt tilmælum eldvarnareftirlits.

Kólnunartölur:

Þak 0.2 W/m²K
 Útveggir 0.3 W/m²K
 Gluggar 2.0 W/m²K
 Gólf 0.3 W/m²K

Brúttó rúmmál húss 319,3 m³
 Birt flatarmál húss 118,3 m²
 Stækkun netto flötur 39,7 m²

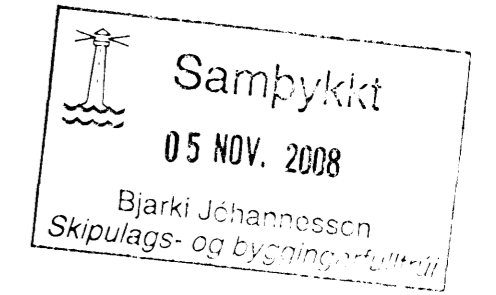

Skráningartafla: Miðvangur 39 A, Hafnarfjörður
 Landnúmer: 192220
 Matshlutanúmer: 01

Skrásetjari: Svanlaugur Sveinsson
 Kennitala: 250147-3099
 Útgáfa: 4.01t Dags: 29.6.2008

Uppskipting og lýsing					Stærðir													
D0	D1	D2	D3	D4	D5	D5M	D6	D7	D8	D9	D10a	D10b	D11	D12	D16	Reiknitala	D17	
Lokun	Rými	Notkun	Höfuð-	Eignar-	Botnflötur	Míllflötur	Stigar	Op	Brúttóflötur	Brúttóflötur	Salarhæð	Salarhæð	Brúttó	Nettóflötur	Birt flatarmál	skiptarúmmáls	Skipta-	
	hæð-röð	texti	flokkun	hald	m²	m²	m²	m²	m²	sh < 1,8	min	max	rúmmál m³	m²	m²		rúmmál m³	
Matshluti					118,3	0,0	0,0	0,0	118,3	0,0				319,3	105,6	118,3		264,899
Botn														23,7				
A	01	1. hæð			118,3	0,0	0,0	0,0	118,3	0,0			295,6	105,6	118,3			
A	0101	Forstofa	N	0101	22,2				22,2		2,08	2,35	49,1	20,2	22,2	2,21	44,642	
A	0102	Leiksalur	N	0101	38,2				38,2		2,33	3,07	103,2	35,7	38,2	2,70	96,390	
A	0103	Leikrymi stækkun	N	0101	9,4				9,4		2,33	3,07	25,4	8,1	9,4	2,70	21,870	
A	0104	Leikrymi stækkun	N	0101	10,9				10,9		1,79	3,07	26,6	9,5	10,9	2,44	23,180	
A	0105	Leyrymi stækkun	N	0101	5,7				5,7		1,79	2,33	11,7	4,5	5,7	2,05	9,225	
A	0106	Leikrymi stækkun	N	0101	5,7				5,7		1,79	2,33	11,8	4,5	5,7	2,06	9,270	
A	0107	WC/Ræsting	N	0101	4,0				4,0		1,79	2,33	8,2	3,0	4,0	2,06	6,180	
A	0108	Starfsm. aðst.	N	0101	14,8				14,8		2,33	3,07	40,0	13,7	14,8	2,70	36,990	
A	0109	Snyrting	N	0101	7,4				7,4		2,33	3,07	19,8	6,4	7,4	2,68	17,152	

Athugasemdir

Samelgnir sumra

Eignarhald	Notkun texti	Birt flatarmál m²	Skiptarúmmál Séreign m³	Séreign og sameign m³
0101	Forstofa	118,3	264,899	264,899
	Alls	118,3	264,899	264,899

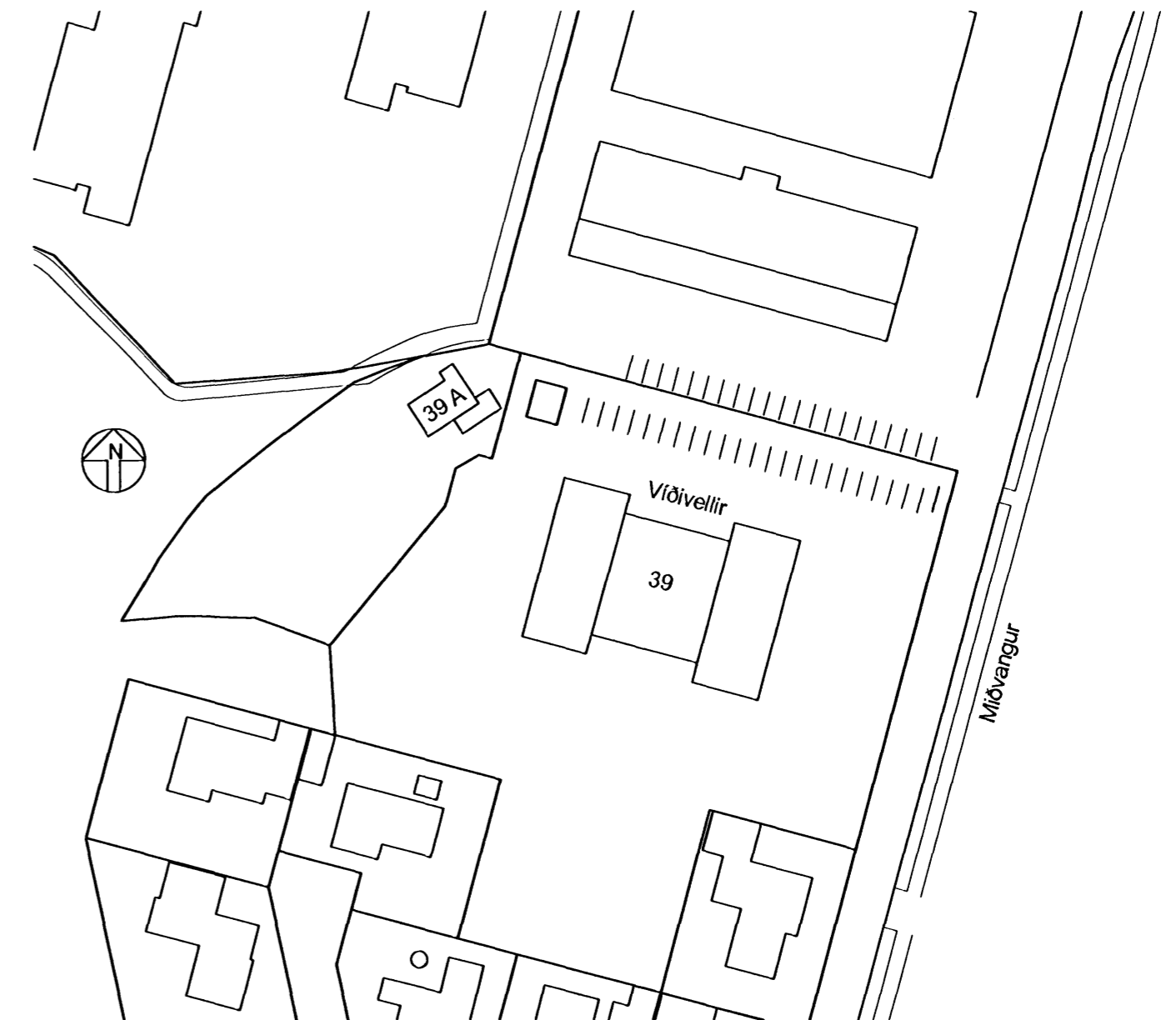

Afsöðumynd 1 : 1000

Miðvangur 39 A, Hafnarfjörður.	1
Landnr. 192220 Fastanr. 226-1784 Matshluti 01	
Stækkun á leikskóla, útlit, skráningartafla, skýringar og staðsetning.	Dagsetn: sept. 2008
<i>B. Þ.</i>	Mælikvarði: 1 : 50
Svanlaugur Sveinsson, kt. 250147-3099, Skipalón 26, 220 Hafnarfjörður, sími 555-4032, svsv@internet.is	1 : 1000