

Sneiðing. A - A 1 : 100

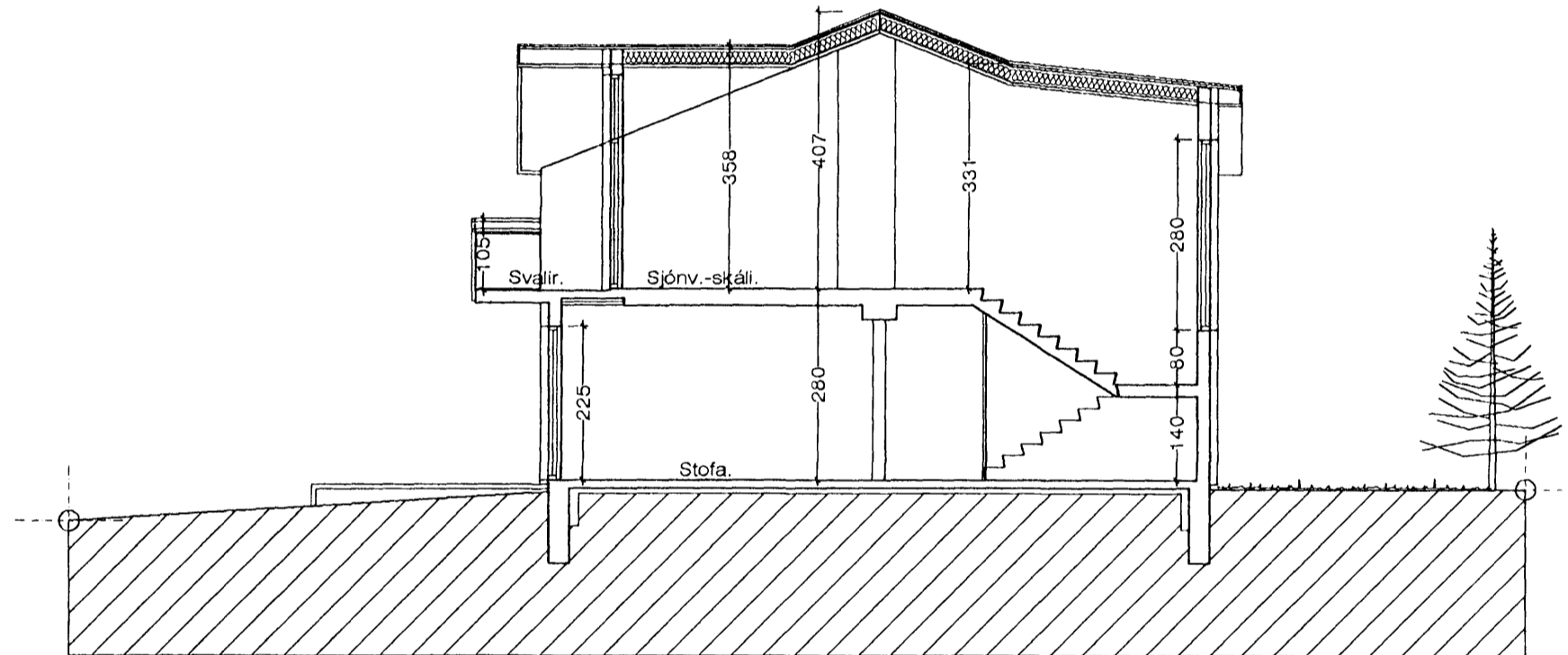

Sneiðing. B - B 1 : 100

BYGGINGARLÝSING:

SÖKKLAR:

Sökkjar eru steinsteyptir á fyllingu, sjá teikn. verkfræðings. Einangra skal niður á sökkulveggi 50 cm að innanverðu með 75 mm frauðplasti.

BOTNPLATA:

Botnplata er steinsteypt ofan á þjappaða fyllingu, sjá teikn. verkfræðings. Undir plötuna skal einangra með 75 mm þéttpressuðu frauðplasti.

ÚTVEGGIR:

Útveggir verða steinsteyptir 18 cm veggir, Klæddir að utan með liggjandi lituðu báruáli, sem er klætt utaná álgrindarkerf. Einangra skal húsið að utan með 100 mm. Steinullarplötum.

ÞAK:

Þak er hefðbundið léttbyggt þak. Þakið verður borið uppi af stálbitum, 50 x 225 mm sperrur ofan á þær og klætt með 25 x 150 mm klæðningu, og lituðu bærustáli. Þakið verður einangrað með 200 mm steinull, rakavarnalag og klæðning í flokki II. Þakið skal lofta út með 42 mm loftrörum c/c 30 cm, sjá sérteikn. af þakkanti.

KLÆÐNINGAR.:

Allar klæðningar í íbúð skulu vera í flokki II

GLUGGAR:

Glugga skal smíða úr B-gagnfúavörðu timbri. Gler skal vera tvöfalt k-gler.

EINANGRUNARGILDI:

Botnplata	0,3 W/m ² K
Steyptir veggir	0,4 W/m ² K
Gluggar	2,0 W/m ² K
Hurðir	3,0 W/m ² K
Þak	0,2 W/m ² K

Húsið skal að öllu leyti byggt í samræmi við gildandi reglugerðir.

Loftræsa skal öll gluggalaus rými.

Reykskynjurum skal komið fyrir í húsið í samræmi við reglugerðir Eldvarnareftirlits.

Hamarsbraut 7 Hafnarfirði. Sneiðingar.

VERK. NR. 03 DAGS. 9.-9.-2008 MÁL. 1:100
 TEIKN. NR. 03 BREYTT.

JÓN GUÐMUNDSSON ARKITEKT *Jón Guðmundsson* KT. 310551
 VINNUSTOFA SUBURLANDSBRAUT 16 REYKJAVÍK SÍMI 552 5055 3259