

Grunnmynd lofts 1:50

Reim 50x200mm fest á vegginn með uretanlími og boltuð föst. Á hana festast BMF bjálkaskór með c/c 600mm samkv. leiðbeiningu framleiðanda.

Í bitil af gerðinni IHE 240A eða IHE 220B eftir því sem til er hjá byrja. Bitinn er soðinn fastur við lóðréttu U skúffu UNP 240. Sjóða þarf eyru á bitann með 600mm c/c

Allir bitar úr járn verði að lokum klætt með tvöföldu lagi af gífsi. Allar súlur í þessu rými klæddar með blíkki og fylltar með steinull að innan.

U skúffa af gerðinni UNP 280 uppá röð soðin föst við 100x100mm prófil sem burðarsúlu. Sjóða þarf eyru á bitann með 600mm c/c

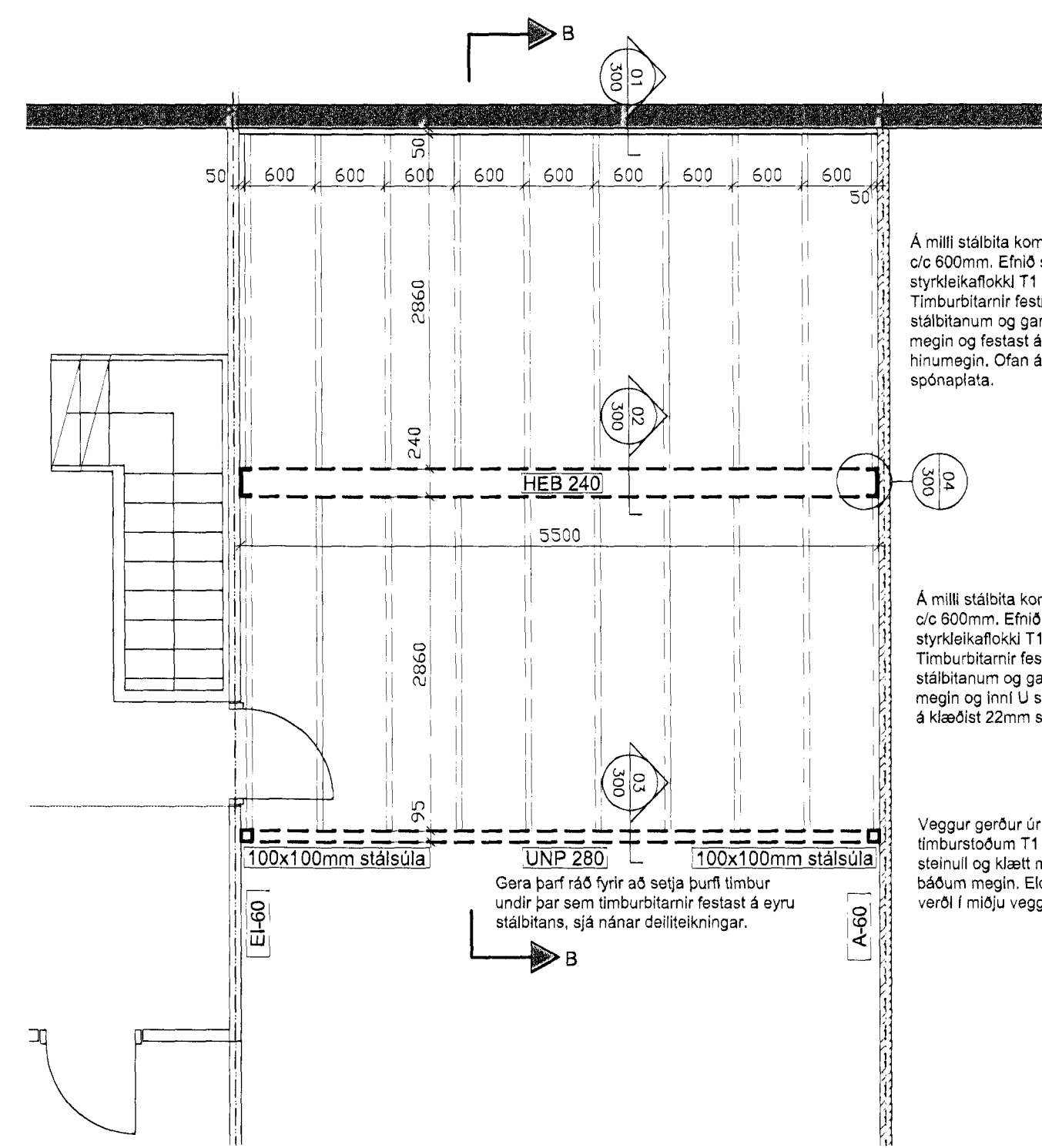

Grunnmynd lofts 1:50

Á milli stálbita koma 50x200mm timburbitar c/c 600mm. Efnið skal vera í styrkleikaflokki T1 eða betra. Timburbitarnir festist við ásoðin eyru á stálbitanum og ganga inní H bitann öðru megin og festast á BMF bjálkaskó hinumegin. Ofan á klæðist 22mm spónaplata.

Á milli stálbita koma 50x200mm timburbitar c/c 600mm. Efnið skal vera í styrkleikaflokki T1 eða betra. Timburbitarnir festist við ásoðin eyru á stálbitanum og ganga inní H bitann öðru megin og inní U skúffuna hinumegin. Ofan á klæðist 22mm spónaplata.

Veggur gerður úr 50x100 mm timburstöðum T1, einangraðar með steinull og klætt með krossvið og gífsi báðum megin. Eldvarmar hurð EI 30 hurð verði í miðju veggisins.

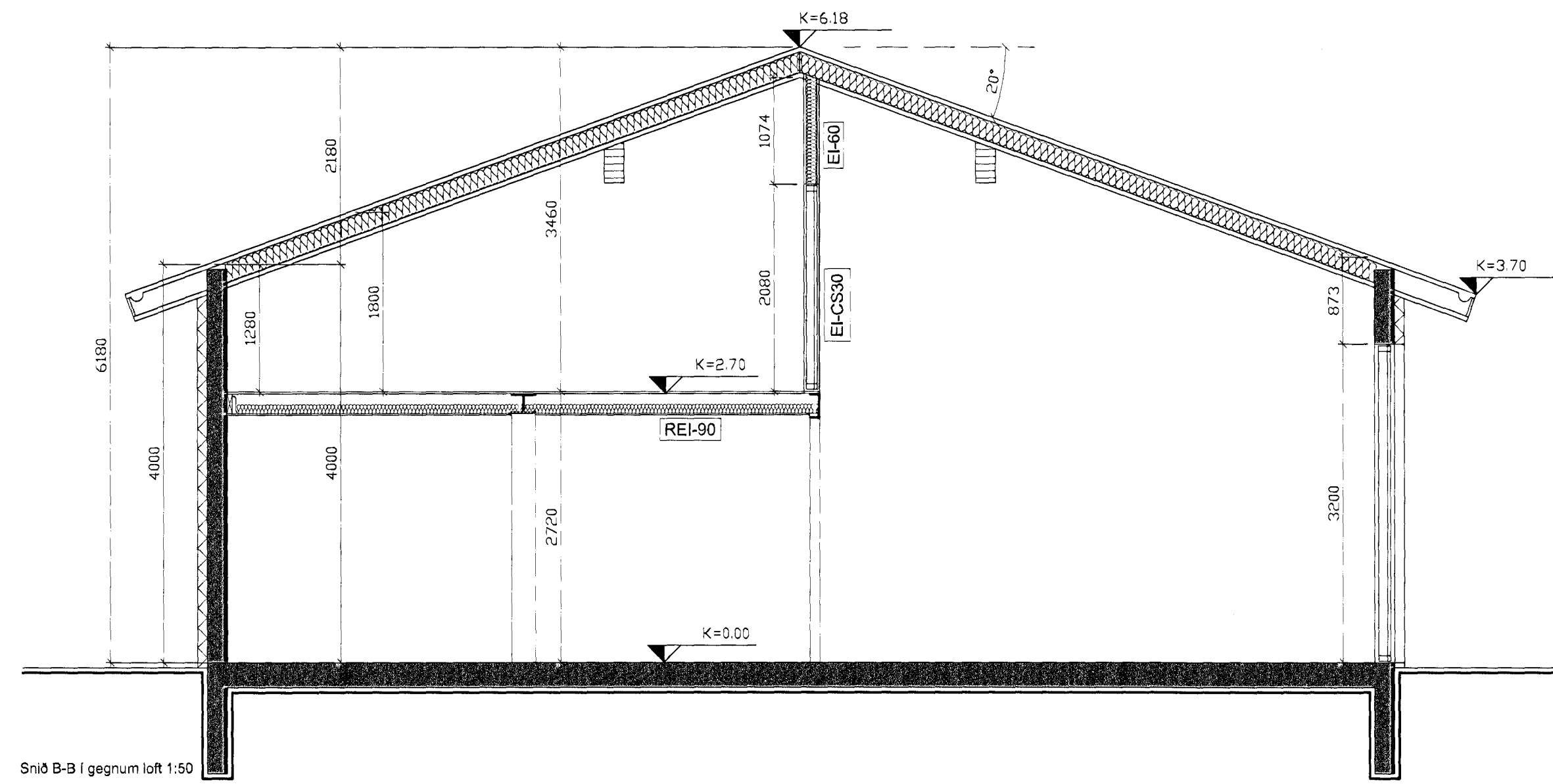

Snið B-B í gegnum loft 1:50

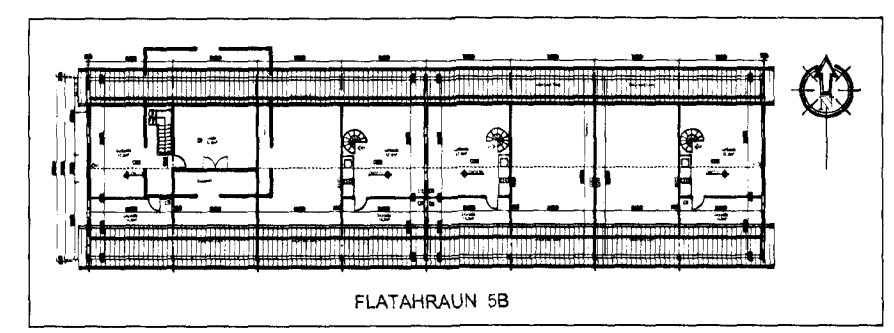

Yfirlitsmynd 1:500

Samykkt þann  
26. mars 2013  
Byggingafultrúinn í Hafnarfirði  
Fh. Hrólfur S. Gunnlaugsson

Ragnvaldur Harðarson 080379 3319

**rögg** teiknistofa  
Espilundur 20, 600 Akureyri  
Tel: 461 5165 - 897-7-897  
Mail: roggteiknistofa@gmail.com  
Ragnvaldur Harðarson Byggingafræðingur, BFI KT: 080379-3319

RAFEINING FLATAHRAUN 5B VERK: 0007  
220 HAFNARFJÖRDUR KVARD: 1:50  
BURÐARPOLSTEIKNINGAR DAGS: 28.01.2013  
GRUNNMYND TEIKNAD: RÖGG  
SNÍÐ TEIKNING