

BR

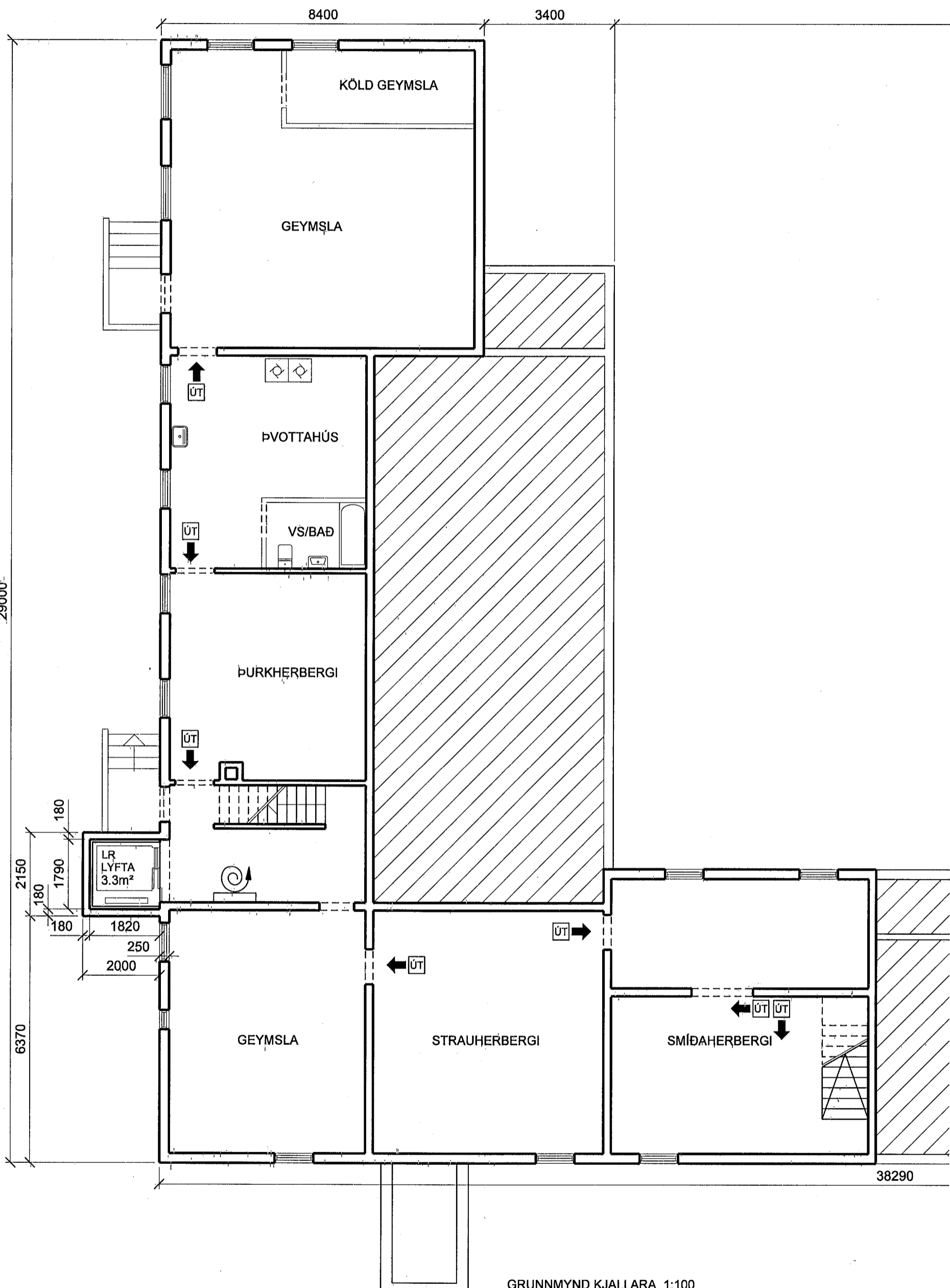

GRUNNMYND KJALLARA 1:100

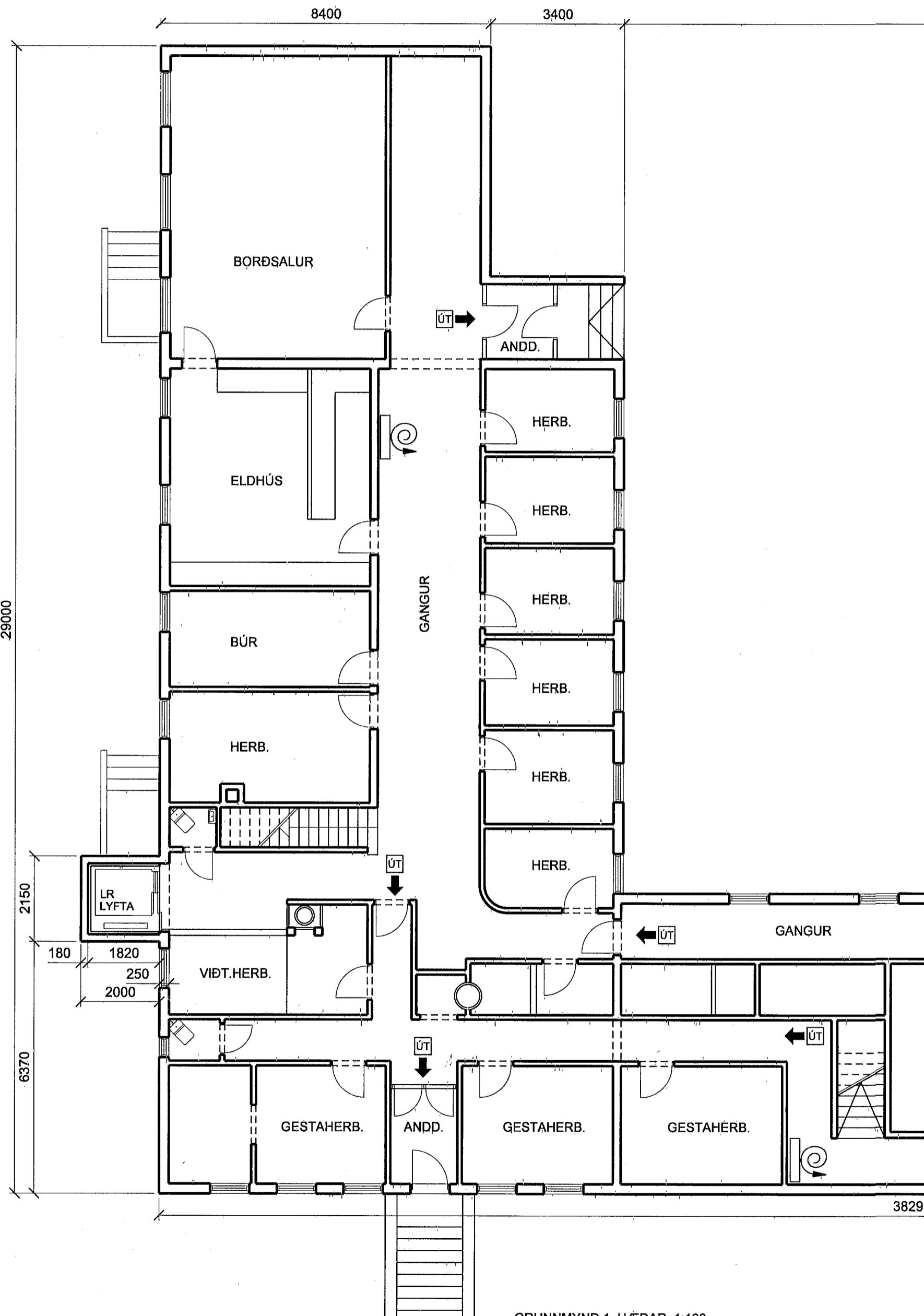

GRUNNMYND 1. HÆÐAR 1:100

Byggingalýsing:

Lyftuhúsið er úr járnbentri steinsteypu og einangruð að innan með steinull, klæðning á einangrun er einfalt gífs. Þak, krossviður á sperrur loftað og einangrað með steinull, klætt að neðan með einföldu gífsi. Lyftuskagð loftað ssamkv. byggingarreglugerð. Allar klæðningar skulu vera í flokki 1.

Stærðir viðbyggingr.:

Fermetrar brúttó.: 11,8m²

Rúmmetrar brúttó.: 87,9m³

Breytt:

Mkv.: 1: 100
12.08.2013
Teiknun.: is
Ölduslóð 37-01

ÖLDUSLÓÐ 37
GRUNNMYNDIR 0.- 1. HÆÐ

INGIMUNDUR SVEINSSON 210442 2869
JÓHANN EINARSSON 050252 7799

IS
Teiknistofa
Ingimundar
Sveinssonar
Barónsstíg 23
101 Reykjavík
Sími 5204900
Fax 5204901
tis @ tis.is
www. tis. is