

Samþykkt þann  
**29 AUG. 2013**  
 Byggingafulltrúinn í Hafnarfirði  
 F.h. Brynjar Rafn Ólafsson

# Úr Gildi

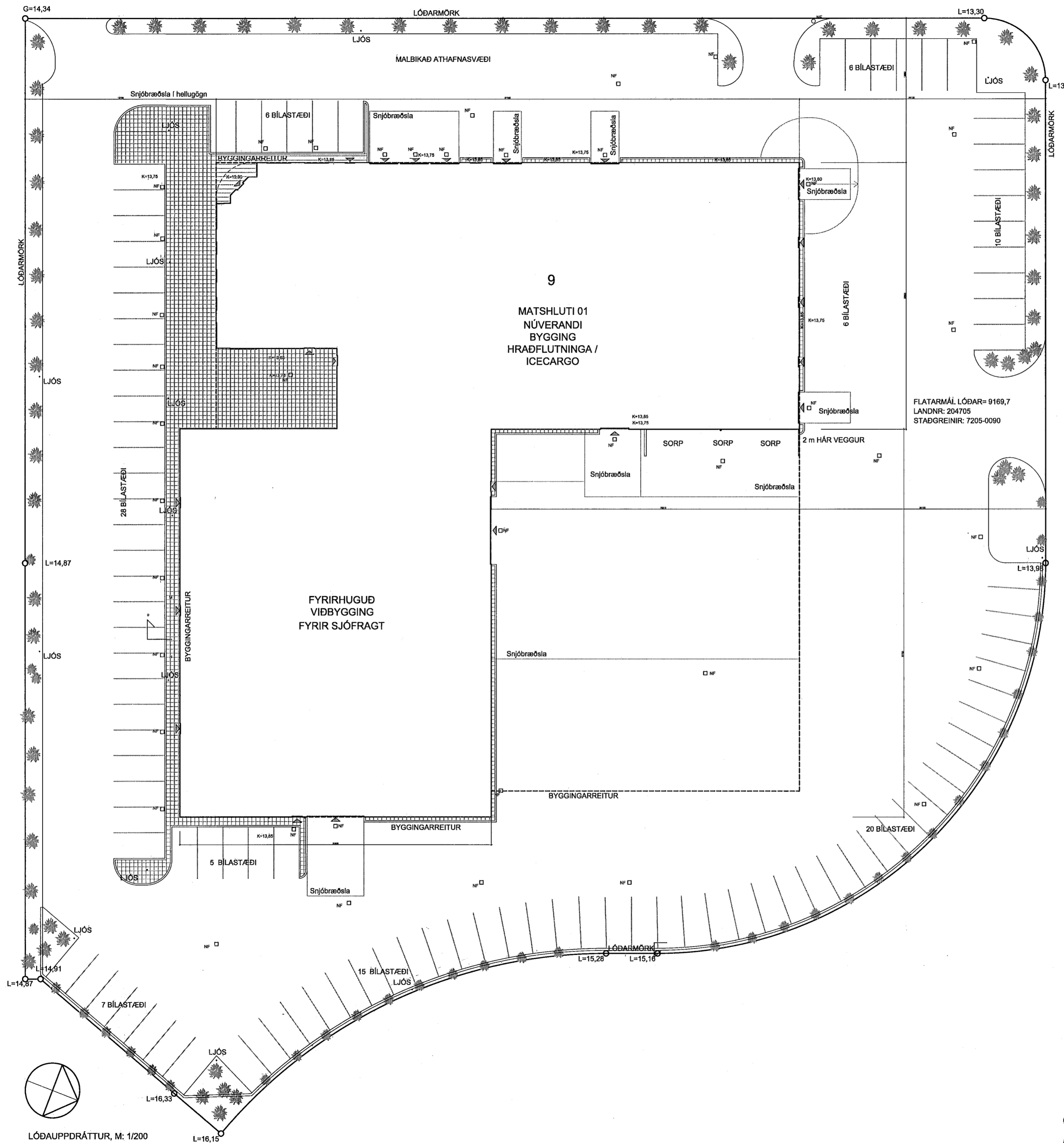

-Umferðarflétir og bifreiðastæði verða malbikuð samkvæmt skipulagsskilmálum hverfisins. Bifreiðastæði verða merkt (ekki máluð) fyrir starfsmenn og gesti eftir því sem þörf er á. Í fyrstu verða merkt 22 stæði fyrir starfsmenn og 4 fyrir gesti, þar af eitt fyrir fatlaða á gangstétt.

-Gangstéttir og svæði fyrir fótgangandi verða hellulagðar.

-Kantsteinar skulu vera steinsteyptir.

-2 m hár veggur skermar sorp.

-Við lóðarmörk kemur röð af harðgerðum víðrunnum samkvæmt skipulagsskilmálum hverfisins.

BREYTINGAR	NR.	DAGS.	BREYTING	SP.
	01	22.01.08	Nýbygging á lóð	
	02	30.03.08	Bílastæðum fólgað, skrifstofur fjarl.	
	03	02.02.11	Bílastæði austan húss & rampa br.	
	04	25.08.11	Nýbyggingu breytt í viðbyggingu	
	05	12.08.13	Lóðavegg breytt við austan húss	

## TEIKNING.IS

arkitektúr og skipulag  
 Gunnlaugur Jónsson kt. 090462 2290  
 Pálmar Halldórsson kt. 140860 2839  
 Hringbraut 87, 101 Reykjavík  
 gsm: 824 4555 netfang: teikning@teikning.is

VÉRK  
 HRADFLUTNINGAR / FEDEX  
 SELHELLA 9

TEIKNING  
 LÓÐAUPPDRÁTTUR

KVARÐI  
 1:200

DAGS.  
 21.08.2006  
 TEIKNAD AF  
 GJ

TEIKNING NR.

0108

HEILBRIGÐISEFTIRLIT  
 HAFNARFJARDAR-  
 OG KÓPAVOSSVÆÐIS  
 Gullfötorgi 7 - 210 Garðabæ  
*13/8 2013*

LÓÐAUPPDRÁTTUR, M: 1/200