

Samþykkt þann

27. júní 2013

Byggingafrútrúinn í Hafnarfirði  
Eh. Hrólfur S. Gunnlaugsson

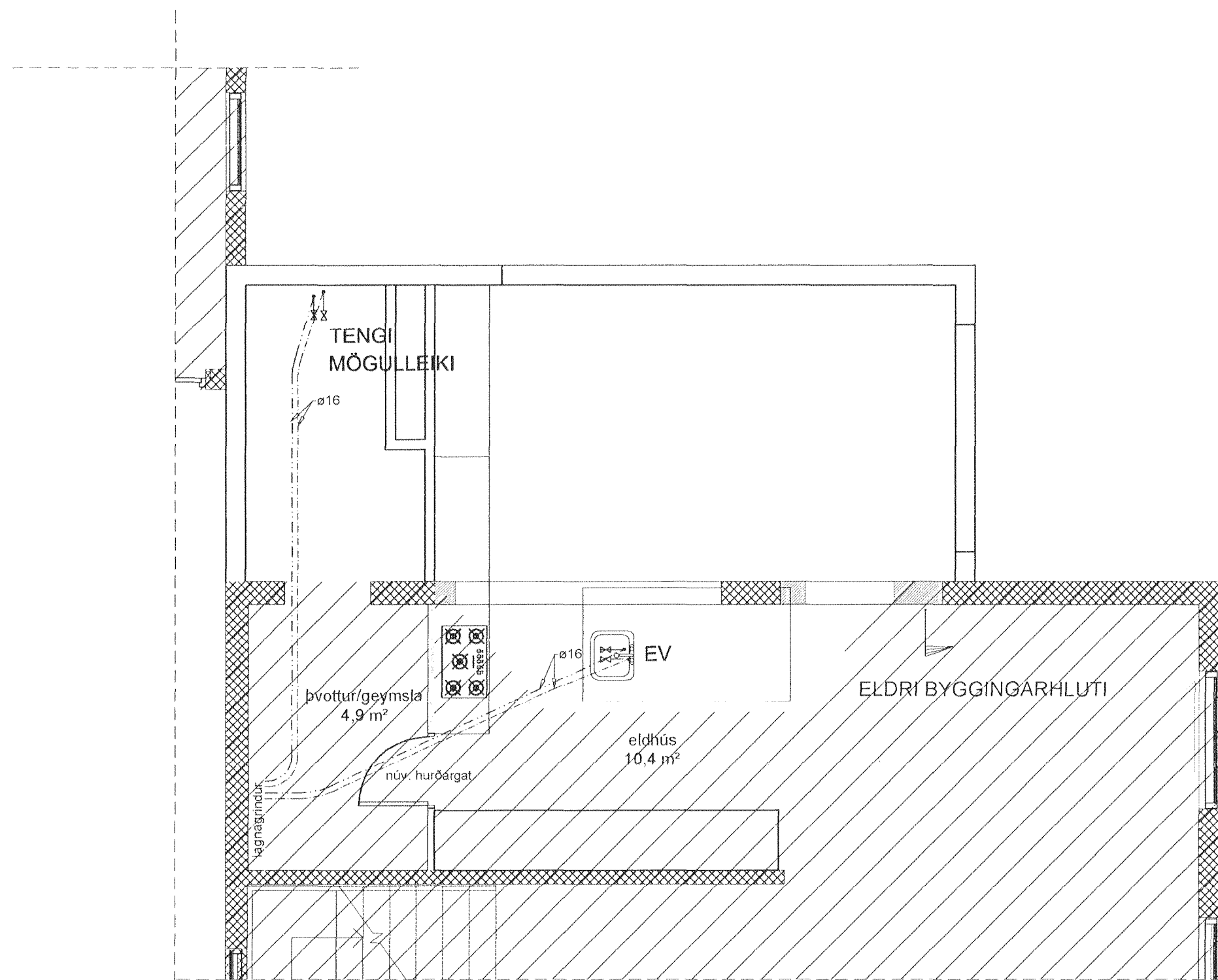

#### OFAN PLÖTU

LAGNIR SÉU ÚR VIDURKENNDU PLASTI TIL NOTKUNAR INNHÚSS (T.D. POLYPROPYLEN).  
FESTINGAR Á FALLPIPUM SKULU VERA VIÐ HVERJA GÖLFPLÖTU OG TVÆR Á MILLI PLATNA.  
EITT ÞENSLUSTYKKI SKAL VERA Á HVERRI HÆÐ, EF SAMSEYTI ERU SODIN SAMAN. ANNARS  
ER NÆGILEGT AÐ DRAGA RÖR TIL Í MÚFFUM, T.D. 10 MM Í MÚFFU, TIL AÐ TAKA UPP  
ÞENSLUNA.  
HREINSEILOK SKULU VERA ÞAR SEM SÝNT ER Á TEIGN.  
LÖÐRÉTTAR FALLPIPUR SKULU VERA ÚR PLASTI OG EINANGRAST MEÐ 25 MM GLERULLARHÖLKUM  
OG VEFJA MEÐ SÍSLAPPA EDA PLASTDÚK.

#### NEYSLUKERFI:

STOFNLOGN NEYSLUVATNS SKAL VERA Ø25 PLASTLOGN Í FÖÐURRÖRI Ø40  
ÞAR SEM LAGNIR ERU RÖR Í RÖR SKAL INNRI PÍPAN VERA ÚR 15mm PLASTI MEÐ SÚREFNISHINDRANDI  
LAGI T.D. WIRSBO PEX. ÍDRÁTTARRÖR SKAL VERA ÚR HD-POLYETEN T.D. WIRSBO  
ÞAR SEM TENGISTYKKI ER HLUTI AF RÖR Í RÖR KERFI SKULU TENGISTYKKI VERA ÚR AFZINKUNAFRJU  
EFNI T.D. AMETAL FRÁ TA SEM SÉRSTAKLEGA ERU GERÐ FYRIR RÖR Í RÖR KERFI  
VERKTAKI SKAL STAÐSETJA NÁKVÆMLEGA ALLA STÚTA TIL TENGINGAR VIÐ TÆKI.  
FARA SKAL EFTIR LEIÐBEININGUM FRÁ FRAMLEIÐANDA HREINLÆTISTÆKJA.  
STÚTARNIR SKULU FESTAST TRYGGILEGA OG NÁ MÁTULEGA LANGT ÚT FRÁ ENDANLEGUM VEGG.  
ÞETTA SKAL MEÐ STÚTUM ÞANNIG AÐ ÞÉTTING VERÐI VATNSHELD.  
FYR ÖLL GÖT KOMA RÖSETTUR.

Á DEILIGRIND Í RÖR Í RÖR KERFI SKAL MERKJA SLÖNGUENDA ÞANNIG AÐ SJÁ MEGI HVERJU  
SLANGAN TENGIST.  
KRANAR FYRIR HEITT VATN SKULU VERA VINSTRA MEGIN.  
KERFIÐ SKAL ÞRYSTIREYNT SAMKV. LEIÐB. FRAMLEIÐANDA

#### DEILIKISTA FYRIR NEYSLUVATNSLAGNIR

[SKEMATÍSK MYND]

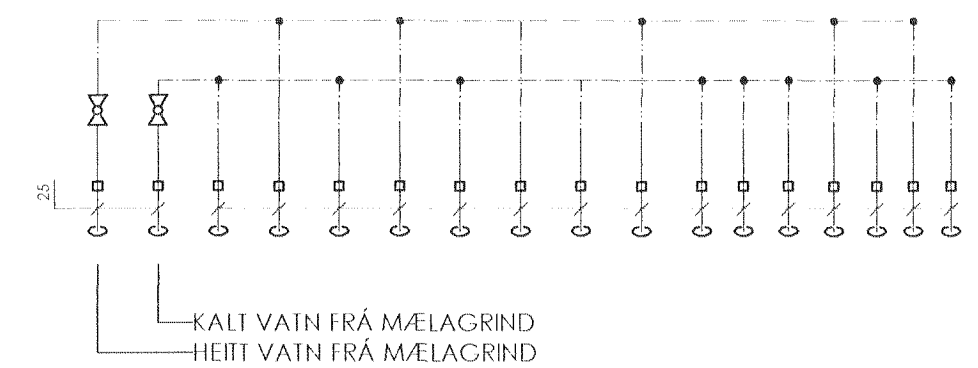

30 07070-5069  
Verkfræðistofa Hauks Ásgeirssonar e.h.f.  
Dalvegur 18, 201 Kópavogur  
Sími 534-8815 Farsími 897-8132  
e-mail: haukur@vha.is  
Kennitala: 560600-3050

Hannað H.Á. Teiknað Í.H. Samþykkt: *[Signature]*  
Kennitala 301255-4629

**SMYRLAURAUN 16**  
HAFNARFJÖRÐUR  
LAGNIR  
GRUNNMYND NEYSLUVATNSLAGNA  
SKÝRINGAR

Mkv. 1:50 Teikn. nr. 3-1.2 Verk nr. 1151

Áritun samræmingarhönnuðar: Útgáfa Dags. A MAÍ 2013