

Smyrlahraun 16 í Hafnarfirði - staðgr. 1400-1-79600160

Byggingarlýsing viðbyggingar.

Viðbyggingin er ein hæð og reist við suðurhlíð núverandi húss. Hún mun hýsa borðstofu, eldhúsi og geymsluþvottahúsi.

Stærðir:
 Viðbygging: 24,3m² / 78,2 m³
 Núv. hús: 164m² / 530,5 m³
 Heildarstærð húss: 188,3m² / 608,7m³
 Bilgeymsla: 52,25m²
 Lóðarstærð: 721,4m²
 Nýtingarhlutfall: 0,33

Burðarkerfi:
 Viðbyggingin er grunduð á púða, með staðsteyptum sökklum, botnplötu og útveggjum. Þak er hefðbundin sperrubak með 9° sperrum sem spennast milli núv. útveggjar húss og langveggs á viðbyggingu. Ofan á sperrum eru 25mm lektur og þar ofan á krossviður sem stífar þakið af.

Frágangur útvegga og þaks:
 Botnplata er einangruð að neðanverðu með 100mm einangrun. Veggir eru einangraðir að innanverðu með 100mm einangrun, múraðir og málaðir. Að utanverðu eru veggir múraðir og málaðir í gráum tónum (sbr. eldra hús). Þak er einangrað með 200mm steinull á milli sperra. Lektur ofan á sperrum tryggja þverloftun fyrir þakið svo heildarloftunarbíl þess er 50mm. Ofan á krossvið þaks er bræddur tvöfaldir þakpappi. Þar sem þak mætir útveggjum núv. húss gengur pappi upp á vegg og festist inn í sagaða rauf á veggjum.

Gluggar eru úr áli, framræstir og með rofinni kuldabrá.

U-gildi byggingarhluta eru:
 Þak: 0,2
 Útveggir: 0,4
 Gluggar: 2,0
 Gólfplata: 0,3

Frágangur innanhúss:
 Allar klæðningar innanhúss uppfylla amk. kröfur efna í flokki 2. Innveggir eru hláðnir vikurveggir sem eru múraðir og málaðir. Loft er niðurhengt, heilsparlað gipsloft með innfældri lýsingu og lagnaleiðum ofan við loftið. Gólf eru parket-/flisalögð.

Lagnir:
 Viðbyggingin er upphituð með gólfhitu. Gólfhitalagnir eru innsteyptar í botnplötu. Gert er ráð fyrir gas-eldstæði í viðbyggingu. Allur frágangur eldstæðis og reykroðs skal vera skv. greinum 9.6.5 og 9.6.6 í byggingarreglugerð nr. 112.

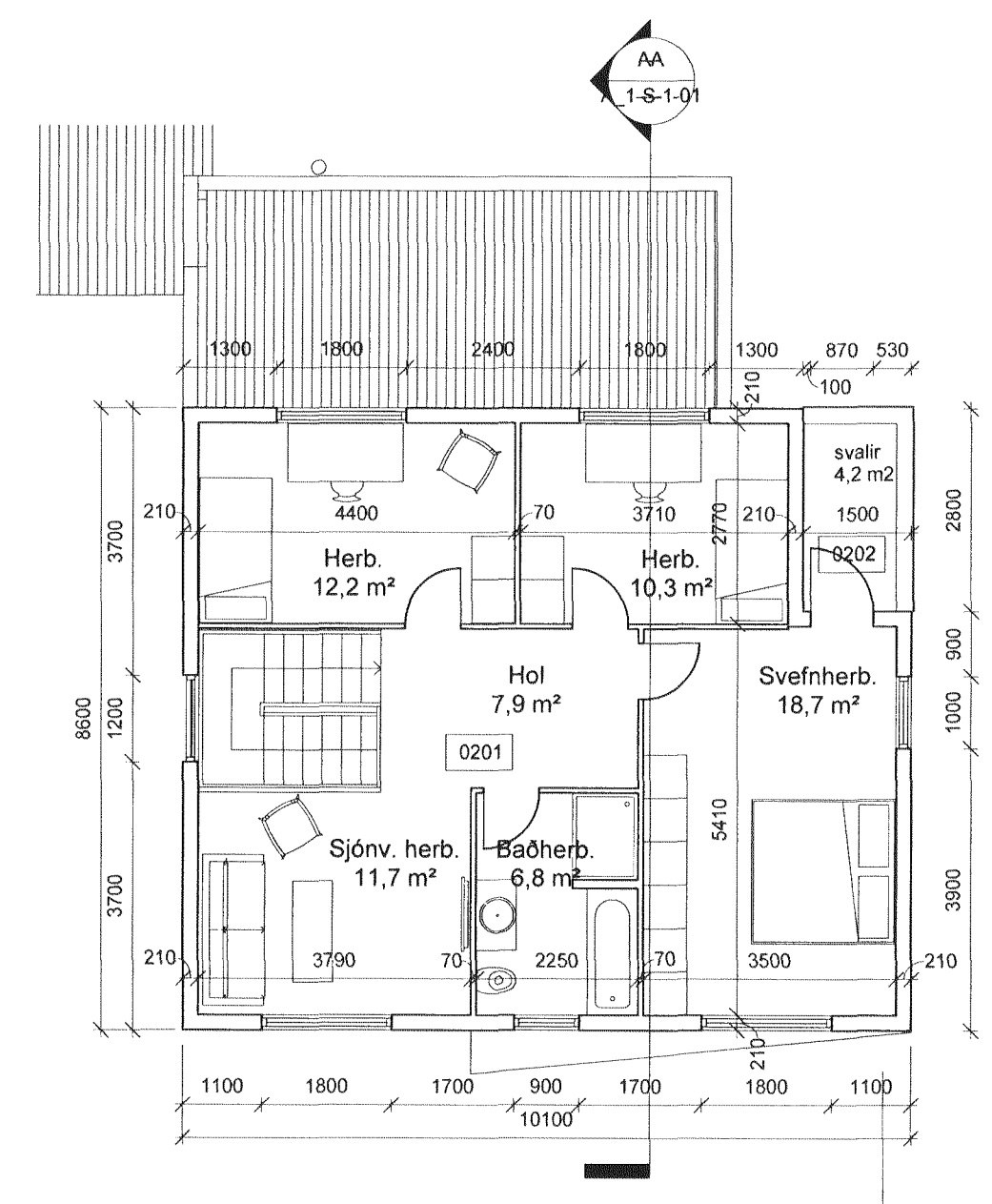
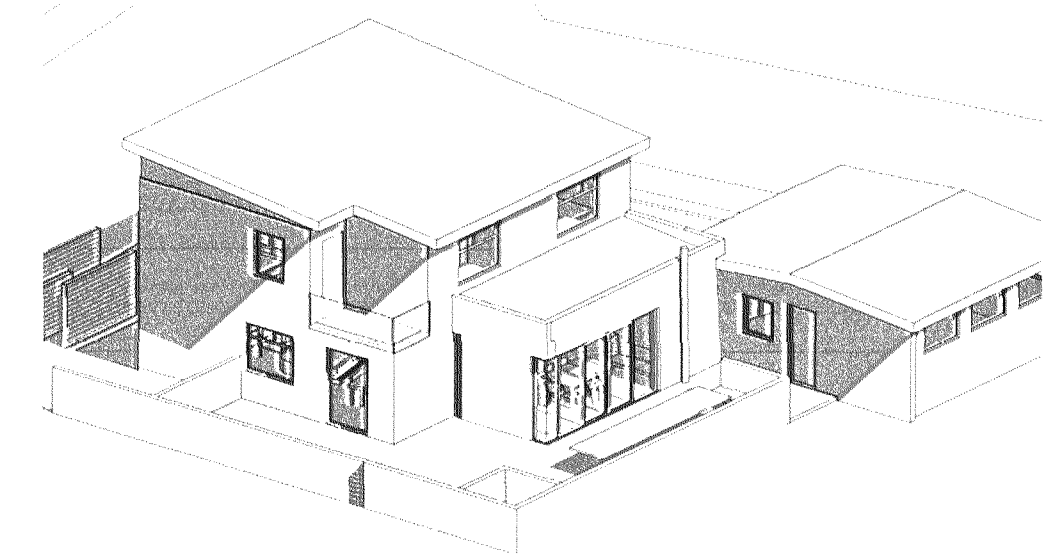
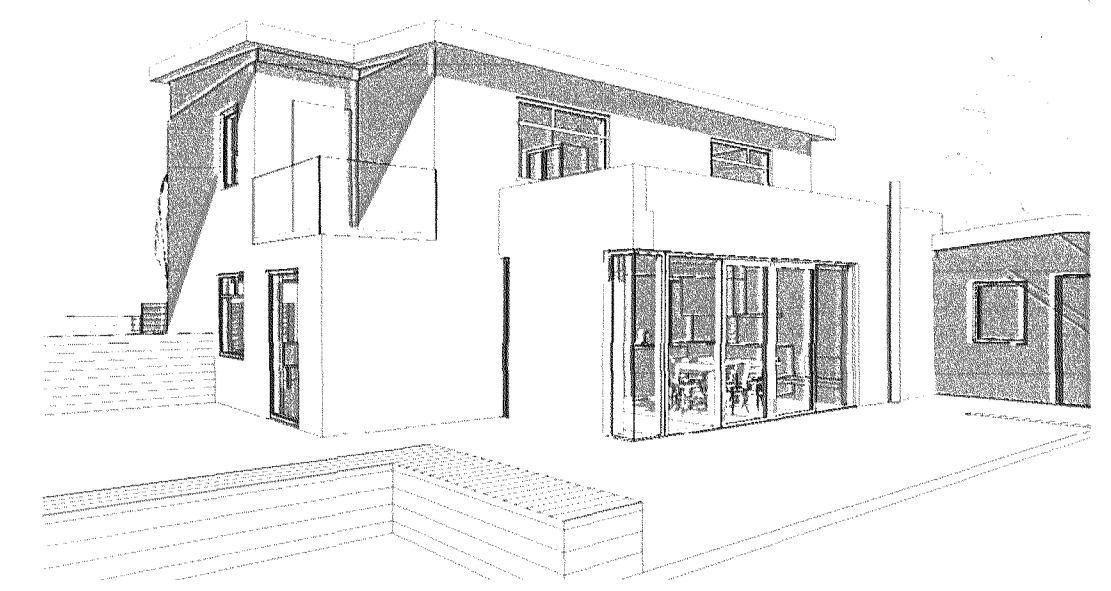

Grunnmynd 2. hæðar
1 : 100

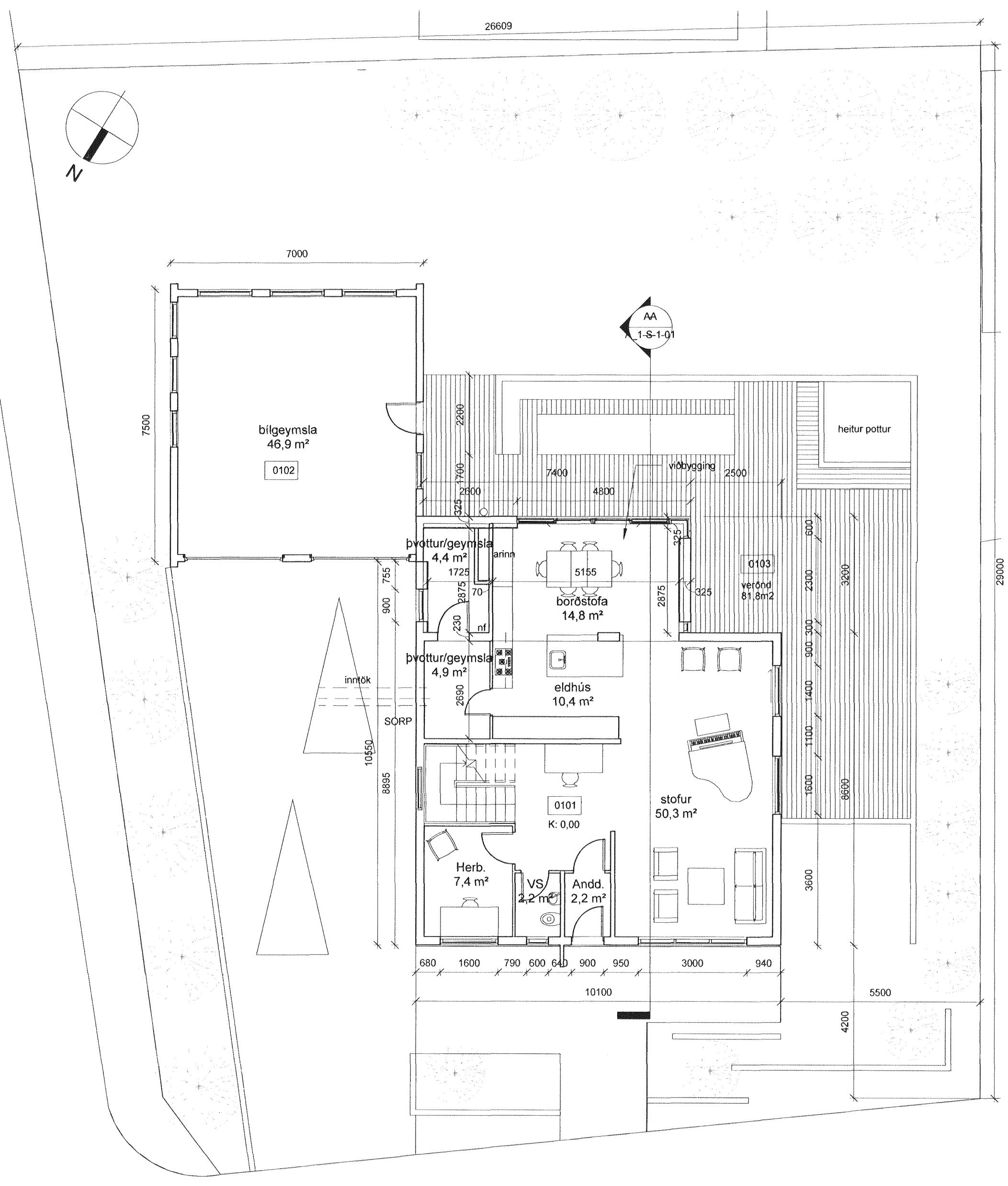
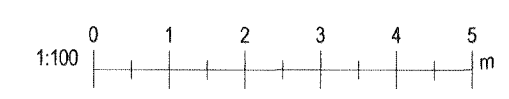

Grunnmynd 1. hæðar
1 : 100

A	28.5.13	SÓ	Skráningarnúmer lagfærð
Breyta [Dags:] Teiknað af: [Athugasemd:]			Studio Strik arkitektar ehf. Hlíðarásí 4 221 Hafnarfirði s. 511-6777
STUDIO STRIK			
Sigríður Ólafsdóttir kt. 071070 - 5069 sigga@studiostrik.is Hulda Þ. Aðalsteinsdóttir kt. 141074 - 4909 hulda@studiostrik.is			

Kvarði:	1 : 100	Dagsetning:	09.05.2013
Teiknað af:	SÓ	Verkefnanúmer:	2013-01
Yfirfarið af:	Checker	Staðgreinir:	1400-1-79600160
Samþykkt af:	Approver	Landnúmer:	122294

Smyrlahraun 16	
Viðbygging	
Grunnmyndir	
Teikninganúmer:	Breyta:
A_1-G-1-01	A

Útprintun: 09.05.2013
Vísalað: 28.5.2013 21:36:59

Bláðastaró: A2