

SNID A-A
 MKV 1:100

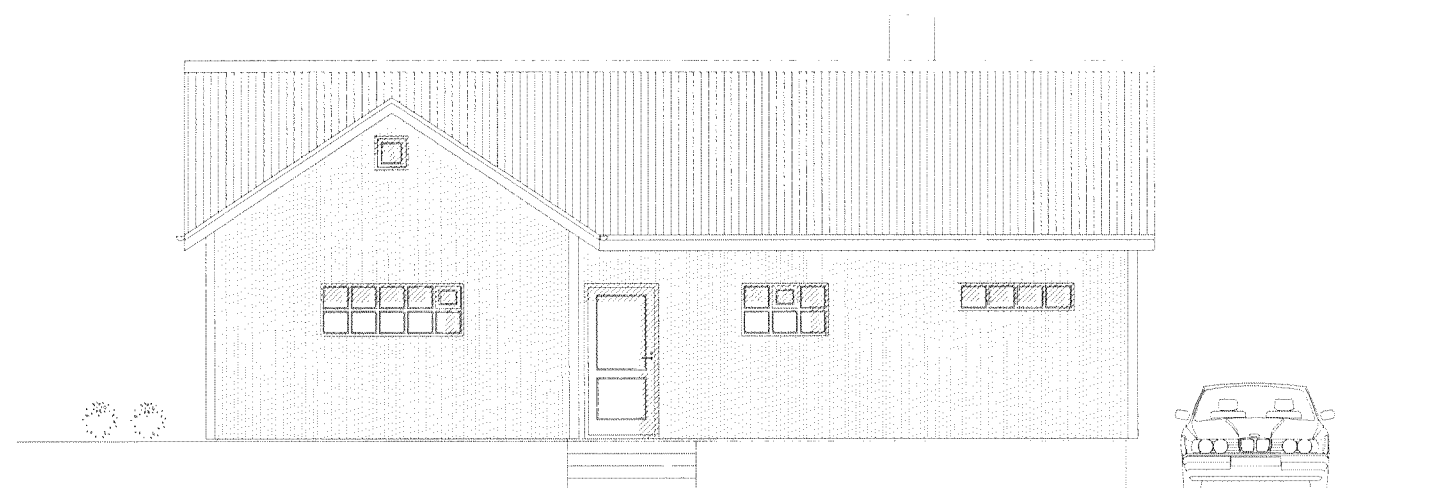

ÚTLIT NORÐ AUSTUR
 MKV 1:100

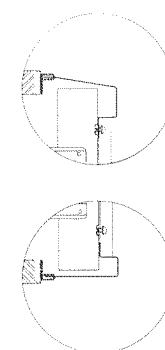

FRÁGANGUR
 VIÐ GLUGGA

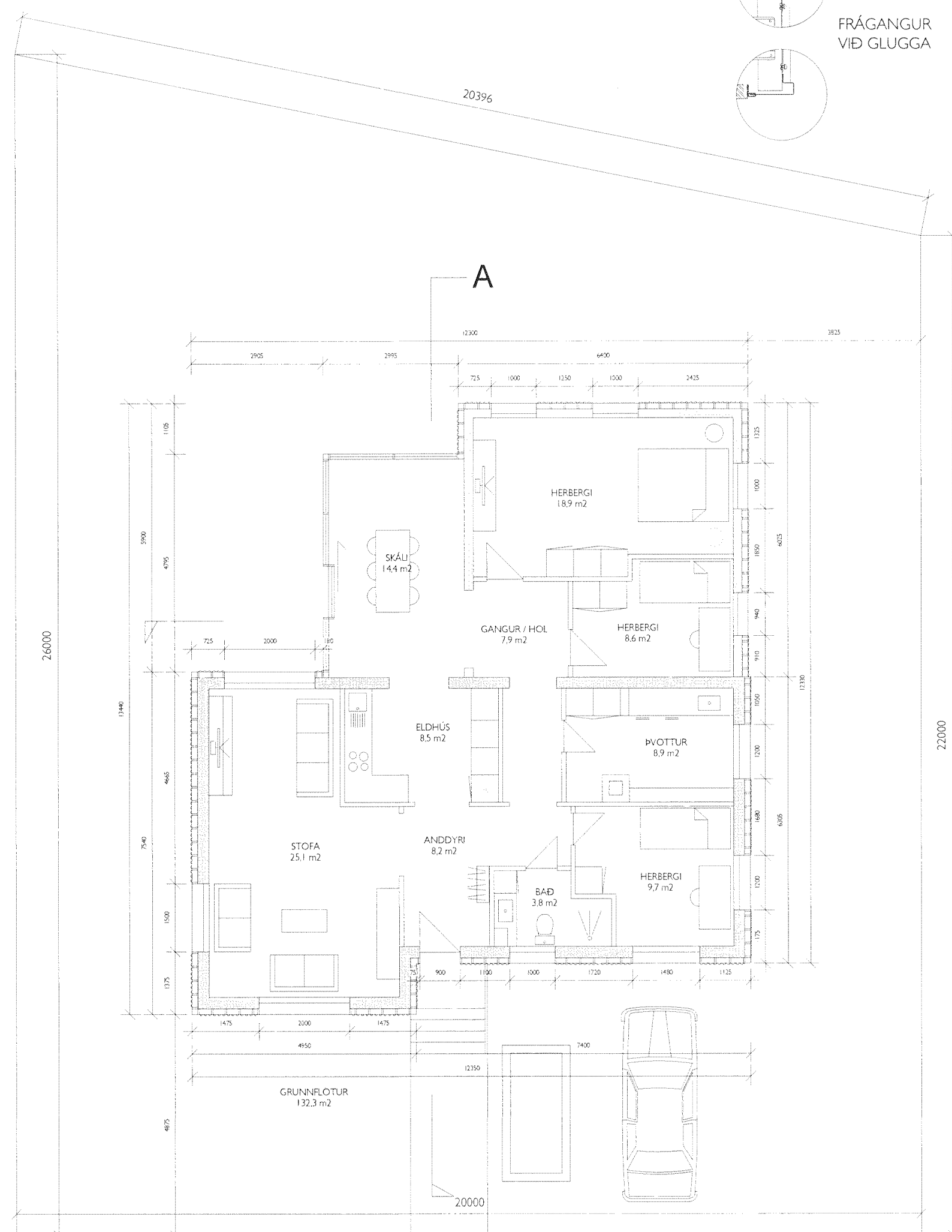

GRUNNMYND
 MKV 1:100



ÚTLIT NORÐ VESTUR
 MKV 1:100

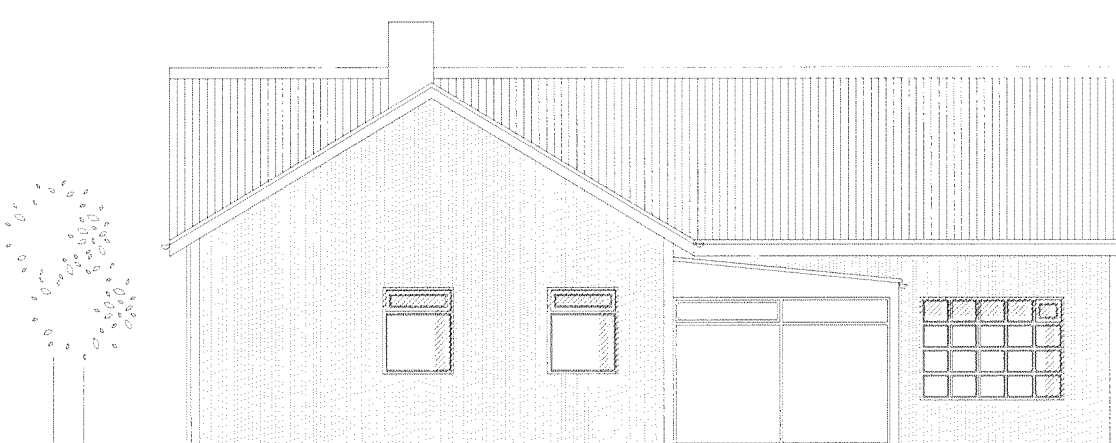

ÚTLIT SUÐ AUSTUR
 MKV 1:100

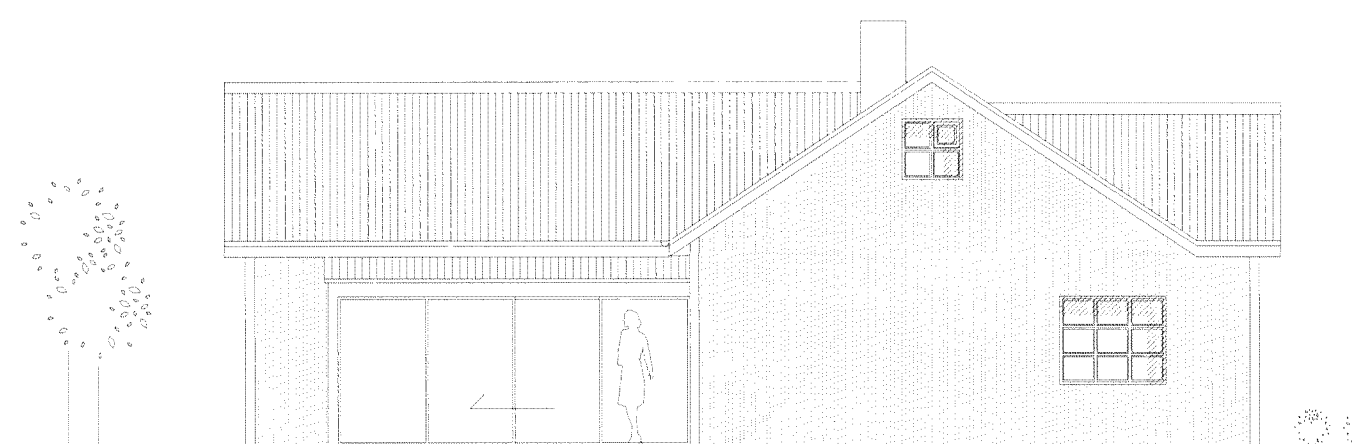

ÚTLIT SUÐ VESTUR
 MKV 1:100

Um er að ræða endurbætur á holsteinshúsi að Köldukinn 4 í Hafnarfirði. Klæða á íbúðarhúsið að utan með aluzink bárúklæðningu.

Festing milli lehta og hlaðinna útveggja: Reknaglar, HRD-U 10x120 frá HILTI eða sambærilegt. Almenn skal bil á milli nagla í hæð og lengd vera c/c 600mm, 2.0m útfra húshornum skal þó bil vera c/c 300mm.

Forsendur: Grunnigldi vindhraða 36 m/s í samræmi við þjóðarviðauka við ÍST 1991-I-4:2005.

Útveggir eru úr hlöðnum holstein. Burður reknagla fundinn í samræmi við ETAG 001, Annex C: Design methode for anchorages.

VERKHEITI

KALDAKINN 4
 220 HAFNARFJÖRÐUR
 ENDURBÆTUR

VERK
 GRUNNMYND, ÚTLIT & SNID

MÁL
 1:100

DAGS.
 07.05.2013

HÖNNUÐUR
 BRYNHILDUR GUÐLAUGSDÓTTIR // ARKITEKT
 KT // 061180 5599

Brynhildur Guðlaugsdóttir
 YFIRFARIÐ

TEIKNINGANÚMÉR
 A 01