

KALDAKINN 14, 220 HAFNARFIRÐI
BEYTING Á RISI

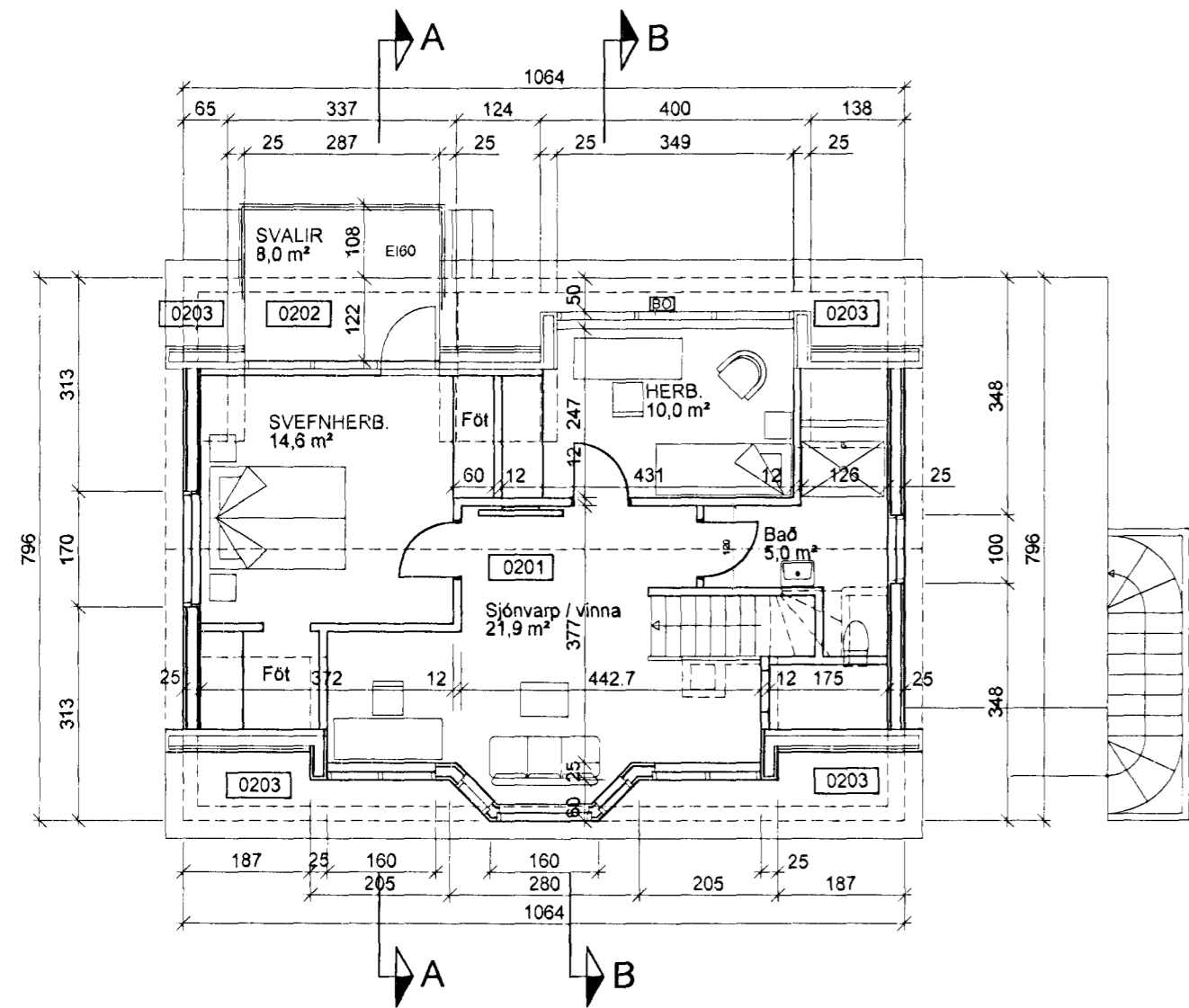

GRUNNMYND 2. HÆÐ (RIS) 1 : 100

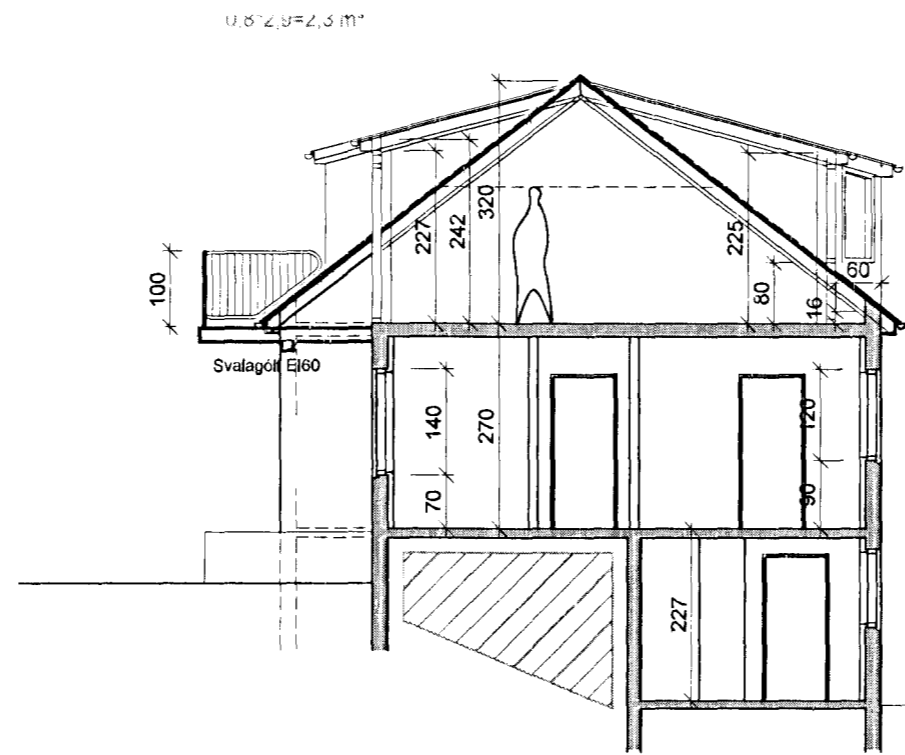

SNID A - A 1 : 100

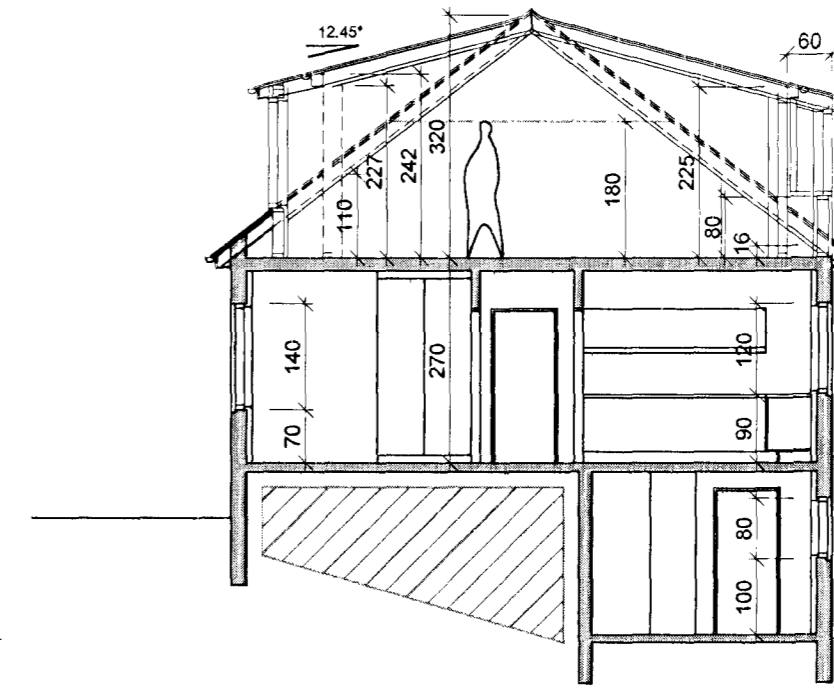

SNID B - B 1 : 100

KALDAKINN 14,
STAÐGREINIR 1400-1-47500140

BYGGINGARLÝSING.
Húsið er steinsteypt byggt 1951 og upphaflega hannað af Sig. J. Ólafssyni og F. Sigurðssyni. Steinsteyptur kjallari er undir hluta hússins og bilageymsla.

UMSÖKN:
Sótt er um að hækka rishæðina um 15 sm, frá áður samþ. teikningu og breyta kvisti á norður-austur hlíð. Einnig er sótt um að klæða húsið að utan með bárujárn.

KÓLNUNARTÖLUR w/m² C:

ÚTVEGGIR	0,40
ÞAK	0,20
GÓLF	0,30

VEGIÐ MEÐALTAL:	
GLUGGAR, KARMAR OG K-GLER	2,00
VEGGIR	0,80

STÆRÐIR BRÚTTÓ:

KJALLARI		
ÍBÚÐ	24,7 m²	56,1 m³
BÍLAGEYMSLA	18,5 m²	41,6 m³
1. HÆÐ		
ÍBÚÐ	80,0 m²	216,0 m³
RIS EFTIR STÆKKUN	76,5 m²	178,4 m³
RIS FYRIR STÆKKUN	76,5 m²	78,0 m³
STÆKKUN ALLS		100,4 m³

ALLS EFTIR STÆKKUN:	199,7 m²	491,2 m³
BYGGÐUR FLÓTUR:	98,5 m²	
NÝTING	199,7 / 557,2 = 0,36	

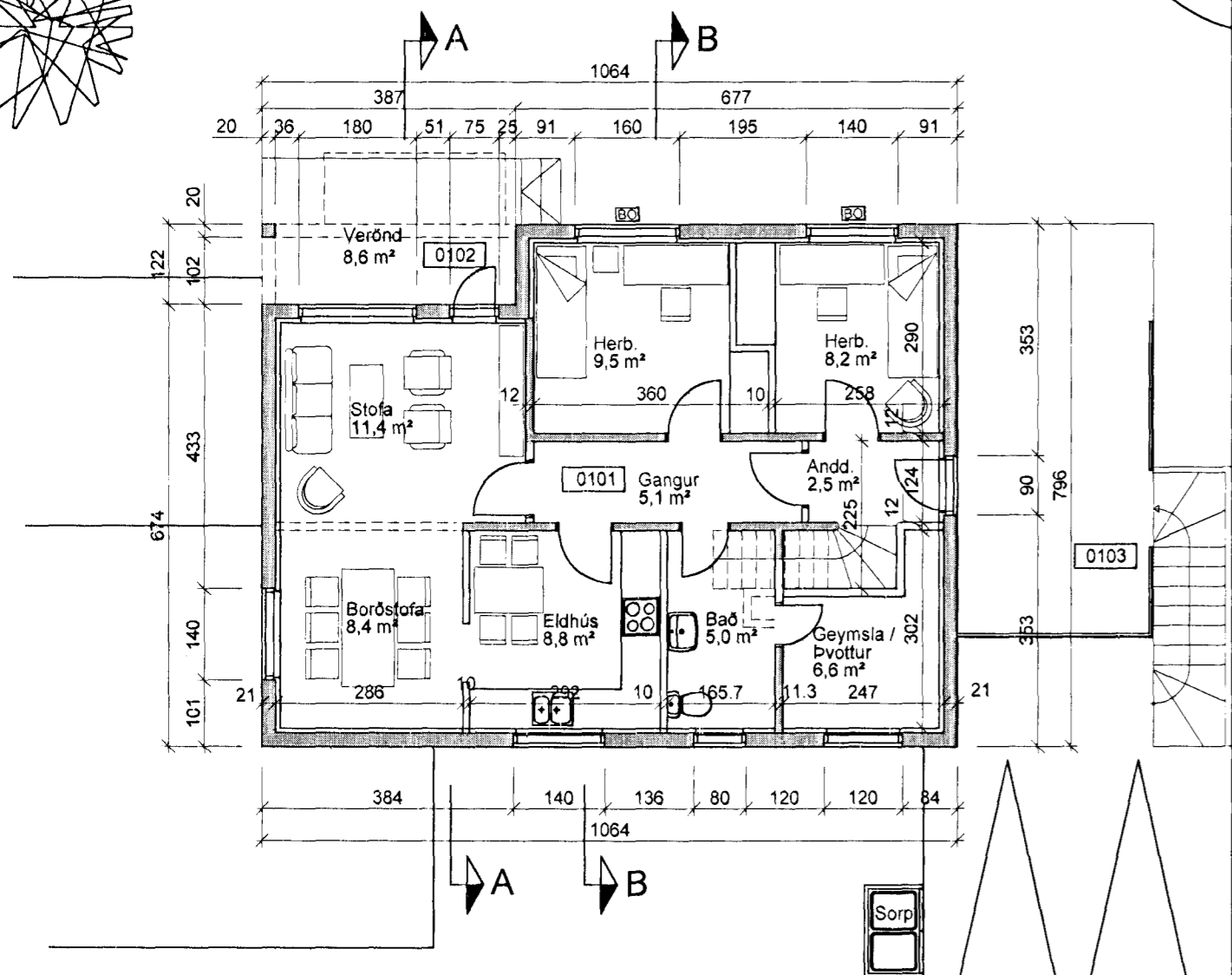

GRUNNMYND 1. HÆÐ 1 : 100

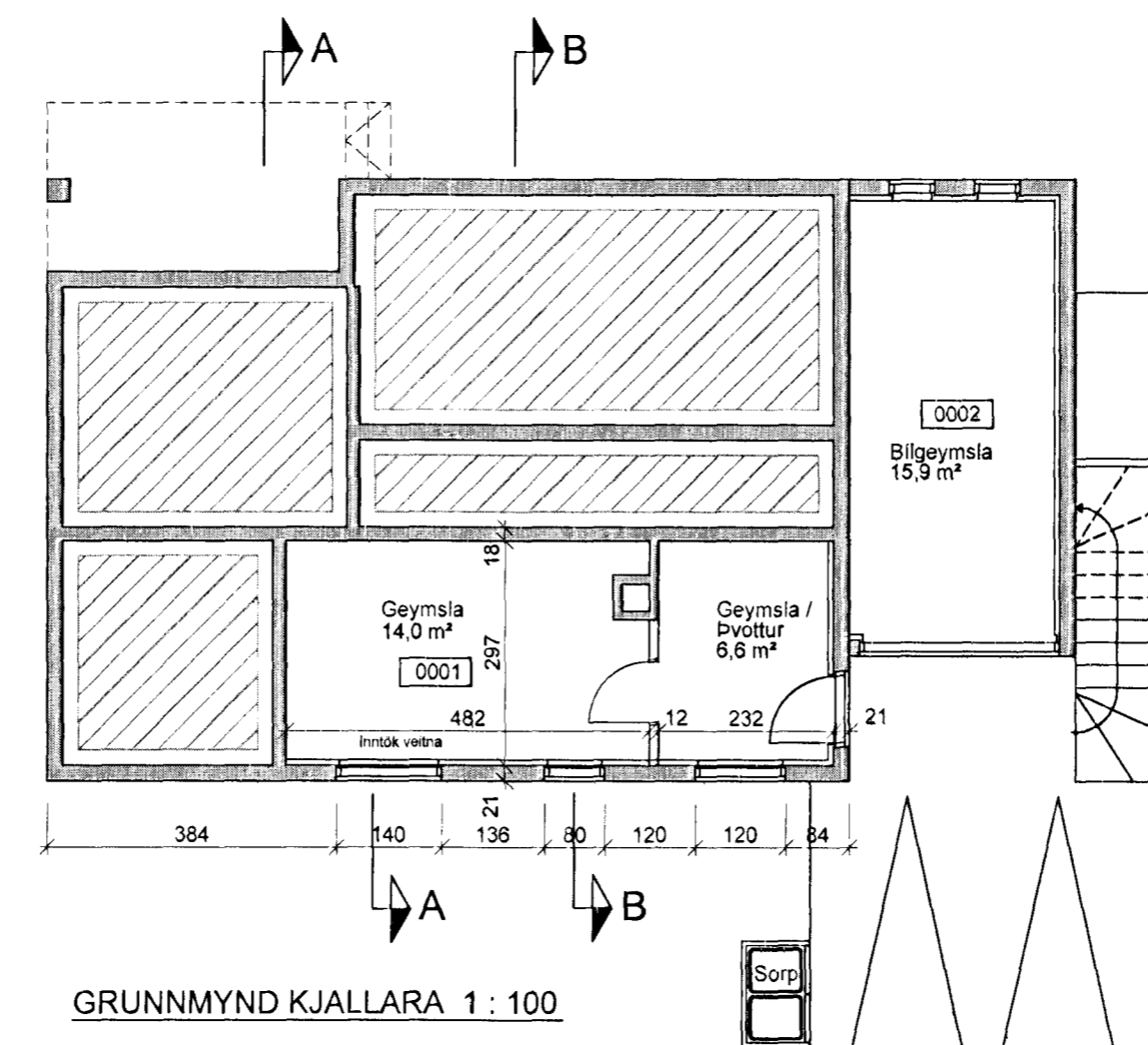

GRUNNMYND KJALLARA 1 : 100

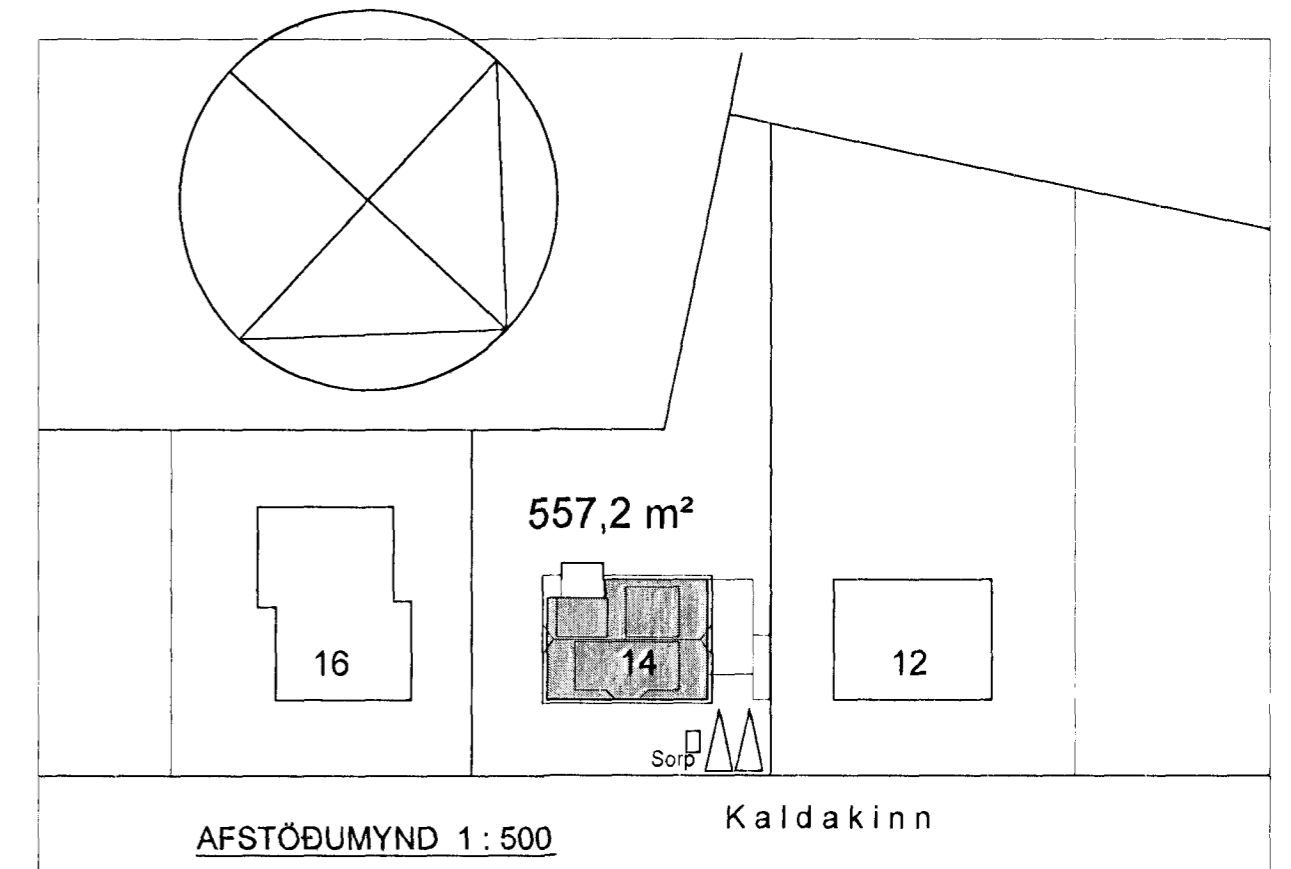

AFSTÖÐUMYND 1 : 500

VERKHEITI:	Kaldakinn 14, 220 Hafnarfirði	DAGS:	26.07.2007	KVARÐI:	
VERKHLUTI:	Grunnmynd, snið 1:100 afstöðumynd 1:500	BR:	25.07.07 14.09.07	TEIKNAD:	A.J.
			16.04.2013	TEIKN NR. AF:	3
				101	

ARKO Ásmundur Jóhannsson 170441-4519

sími: 8992943
netfang: arko.aj@mi.is

Samþykkt þann
20 JUNI 2013
Byggingafulltrúinn í Hafnarfirði
F.h. Brynjar Rafn Ólafsson