

# Víkingastræti 1

Samþykkt þann  
13 FEB. 2013  
Byggingafulltrúinn í Hofnarfirði  
F.h. Brynjar Rafn Ólafsson

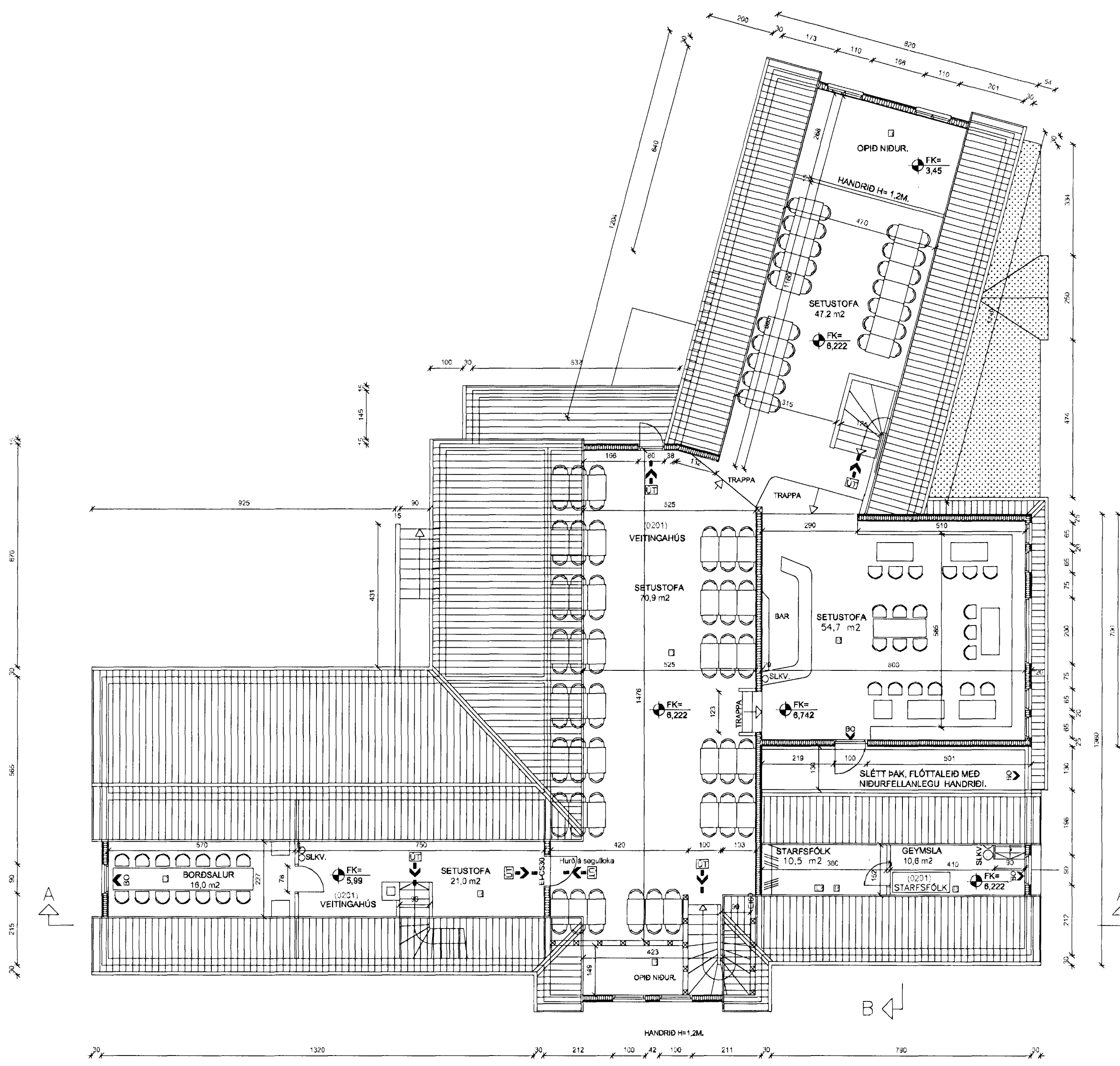

### Byggingarlýsing:

Víkingastræti 1, Fjörkráin, Fjaran veitingahús / Fjörugarðurinn veitingahús / Skrifstofur og starfsmannaaðstaða (sem áður var Strandgata 55 - 57), ásamt tilheyrandi matvælavinnsluvæðum, geymslum og snyrtingum. Sem samanstendur af þremur gömlum timburbyggingum og nýju miðhúsi sem nefnist Garður og svokölluðu Freyjuhofi sem teygir sig upp í turnbyggingu. Myndar þetta eitt veitingahús með tilheyrandi rýmum. Húsin eru endurbýggð að miklu leiti og er miðað við að einstakir byggingarhlutar húsins uppfylli eftirfarandi byggingarlýsingu.

Sökkjar eru staðsteyptir eða hláðnir úr blágrýti, á hraunfyllingu. Botnplata er staðsteypt og eða hellulögð með steyptum hellum. Útveggir eru timburgrind, klæddir að utan með vindpappa og borðvið, grind er fyllt með steinull, veggir að innan að minnsta kosti klæddir með tveimur lögum af gipsplötum 2x13mm á afreitingargrind.

Milligólf eru úr timburbitum sem eru klæddir að neðan með 2x13mm gipsplötum, fyllt milli götbita með steinull, milligólf eru klædd að ofan með 20mm spónaplötum og 15mm borðvið.

Þak er timbursperrur klæddar með borðvið, pappa og þakjarni að utanverðu, þak er einangrað með steinull, klætt að innan með rakasperru, afreitingargrind og 2x13mm gipsplötum.

Milliveggir eru timburgrind, fyllt með steinull og klædd beggja vegna með 2x13mm gipsplötum. Til skreytingar eru ofantaldir byggingarhlutar klæddir, skreyttir með furuborðum og panil.

### Skýringar:

Í húsinu er vatnsúðunarkerfi (sprinkler) Sjá sérteikningar verkfræðings.  
Í húsinu er öryggis og brunavíðvörðunarkerfi (reyk- og hitaskynjarar) tengt stjórnstöð víðurkennds eftirlitsaðila. Kerfið skal hafa verið samþykkt af Brunamálastofnun ríkisins. Handslökkvitækjum skal koma fyrir í húsinu í samráði við eldvarnareftirlit. Í húsinu skal vera út og neyðarlýsing samkv. reglugerðum.

Skýringar á táknum teikninga.  
(Burðargrindur)  
R60 Burðargrind úr limtré, stáli, steypu eða strengjasteypu.

(Veggir)  
RE160 Berandi veggur úr steypu og eða tré.  
E160 Ekki berandi veggur úr stálgrind/gipsplötum og eða trégrind/gipsplötum.  
A-REM120 Eldvarnaveggur.

(Hæðarski/milligólf).  
RE160 Milligólf úr steypu, Milligólf úr stálbitum, stál langböndum, steinull og gipsplötum að neðan.  
Milligólf úr stálbitum, tré langböndum, steinull og gipsplötum að neðan.  
Milligólf úr limtrébitum, tré langböndum, steinull og gipsplötum að neðan.

(Hurðir)  
EI-CS60 Eldvarnarhurð  
EI-CS30 Eldvarnarhurð  
EI-C30 Eldvarnarhurð

(Gluggar)  
E30 Eldvarnargluggi

(Klæðningar)  
Evro-A (Iglíð klæðningar áður í flokki 1)  
Evro-B-F (Iglíð klæðningar áður í flokki 2)

Merkingar einstakra tákna:  
R = táknað burðarþol  
E = táknað heilleika  
I = táknað einangrun  
W = táknað vörn fyrir hitageislum  
C = táknað sjálfokandi hurð  
S = táknað reykhindrandi byggingahluta  
Allir eldvarnamerktir byggingahlutar skulu hafa hlotið samþykki Brunamálastofnunar ríkisins.

- ☐ Táknað rýmingsarleið samkvæmt reglugerð um brunavarnir og brunamál
  - ☐ Táknað björgunaop samkvæmt reglugerð um brunavarnir og brunamál
  - ☐ Reykskynjari
  - SLKV. Slökkvitæki staðsett í samráði við Slökkvilið
  - BSL Brunaslanga staðsett í samráði við slökkvilið
- NB. Í HÚSINU SKAL VERA NEYÐARLÝSING SAMKVÆMT GREIN 160.1 Í BYGGINGARREGLUGERÐ, NEYÐALÝSING OG ÚT LJÓS
- Veitingarstaðurinn er gerður fyrir samtals 340 gesti þ.e. 40 gestir í Fjörkráinni og 300 í Fjörugarðinum.

Breyting 22. nóvember 2012.  
Áður gerðar teikningar eru gerðar af teiknistofnunni Úti og inni dags. 10.10.2005. Breyting á innra skipulagi gerðar af Erlendi Ána Hjálmarssyni og Atla Erlendssyni. Opnað er milli Fjörkráarinnar og Fjörunnar á 1. og 2. hæð, settar eldvarnarhurðir á seguloka. Mannfjöldi í Fjörunninni fækkar úr 70 manns í 40 manns á 1. hæð. Stigi í Fjörkráinni er færður til. Þessar breytingar gera það að verkum að fleiri útgönguleiðir verða úr húsunum.

## Grunnmynd 2.h



Víkingastræti 1	Landnr. 122425	TEIKN. NR. 101
EFNI: Grunnmynd 2.h		MÁL: 1:100
		DAGS: 22.11 2012
Hönnuðir: Erlendur Á. Hjálmarsson, byggingafræðingur, Kt.: 100355-5239 Atli Erlendsson, hönnuður, Kt.: 281181-7189		