

RR 50mm  
G 25mm  
Plastpípur 70 cm í jörð  
sem ná út fyrir lóðarmörk

Sökkulskaut skv. reglugerð  
Merktir teinar í dós undir  
töflu

**Skýringar**

- Hæð rofa í hjónaberbergi sé 80cm.
  - Hæð tengla L og F séu 20cm.
  - DS. sé 130cm
  - Hæð vegg ljósa sé 170cm.
  - Hæð rofa skal vera 110cm. frá fullfrágengnu gólfi.
  - Hæð vegg ljósa í herb. séu 130cm.
  - Hæð vegg ljósa úti sé 200cm.
  - Hæð vegg ljósa í wc. og baði sé 200cm
  - Hæð vegg ljósa í eldhúsi sé 150cm.
  - Hæð tengla við eldavél sé 30cm.
  - Hæð tengla við viftu sé 200cm.
  - Hæð úti ljósa sé 170cm.
  - Smáspennu og lágspennu tenglar skulu vera í sama ramma þar sem það á við.
  - Málstraumur rofa og tengla sé 10A
  - Rör séu 16mm plastpípur 1,5q
  - Rör fyrir eldavél 20mm plastpípur og vír 4q
  - Taka skal mál milliveggja skv. smíðateikningu.
  - A spennir sé 105 VA
  - B spennir sé 150 VA
- Loftadós  
 ○ Veggdós  
 ○ Hallógen ljós  
 NEMA ANNARS SÉ GETIÐ

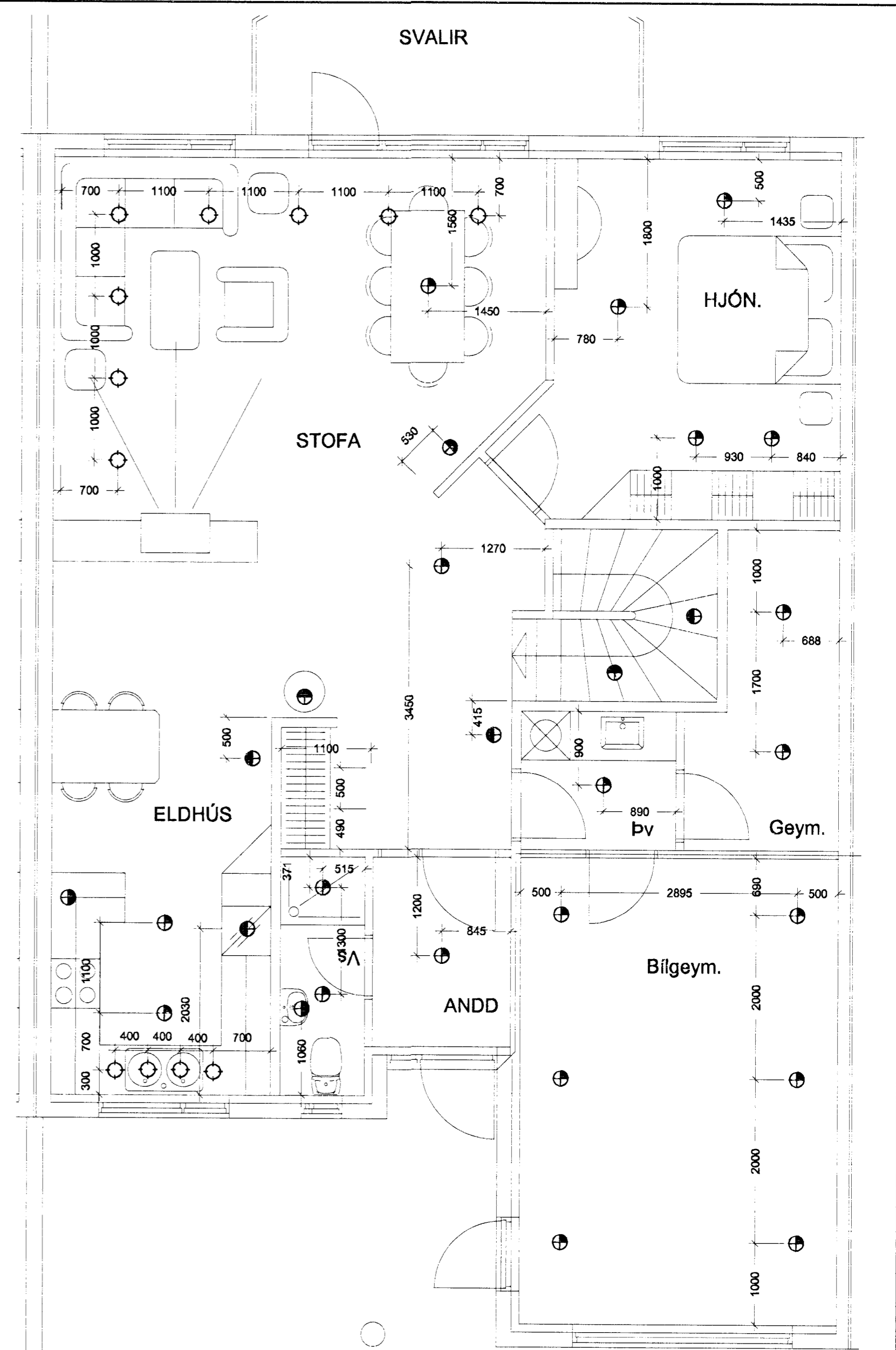

**Elys**  
Rafagnateikningar

Klappastíg 16 Reykjavík  
s. 565-4755

Þórður Kristjánsson Rafv.m. kt. 040851-4969  
V. Elma Cates Tætnit. kt.131155-3529

**Þratarás 30 Hafnarfirði**  
Grunnmynd efrri hæðar  
Lágspenna / Lampaplan  
Skýringar

Teikning nr: 583-01	Dagss: 17-04-01	Hannað: <i>pink</i>
Mkv: 1:50	Blað: 1 af 4	Teiknað: vec