

Skýringar  
 Hæð rofa skal vera 110cm. frá fullfráengnu gólf.  
 Hæð rofa í hjónaberbergi sé 80cm.  
 Hæð tengla L og F séu 20cm.  
 DS. sé 130cm  
 Hæð veggljósa sé 170cm.  
 Hæð veggljósa í herb. séu 130cm.  
 Hæð veggljósa úti sé 200cm.  
 Hæð veggljósa í wc. og baði sé 200cm  
 Hæð veggljósa í eldhúsi sé 150cm.  
 Hæð tengla við eldavél sé 30cm.  
 Hæð tengla við viftu sé 200cm.  
 Hæð úti ljósa sé 170cm.  
 Smáspennu og lággspennu tenglar skulu vera í sama ramma þar sem það á við.  
 Málstraumur rofa og tengla sé 10A  
 Rör séu 16mm plastpípur 1,5q  
 Rör fyrir eldavél 20mm plastpípur og vir 4q  
 Taka skal mál milliveggja skv. smíðateikningu.  
 A spennir sé 105 VA  
 B spennir sé 150 VA  
 ⊕ Loftadós  
 ⊙ Veggdós  
 ⊙ Hallógen ljós  
 NEMA ANNARS SÉ GETIÐ

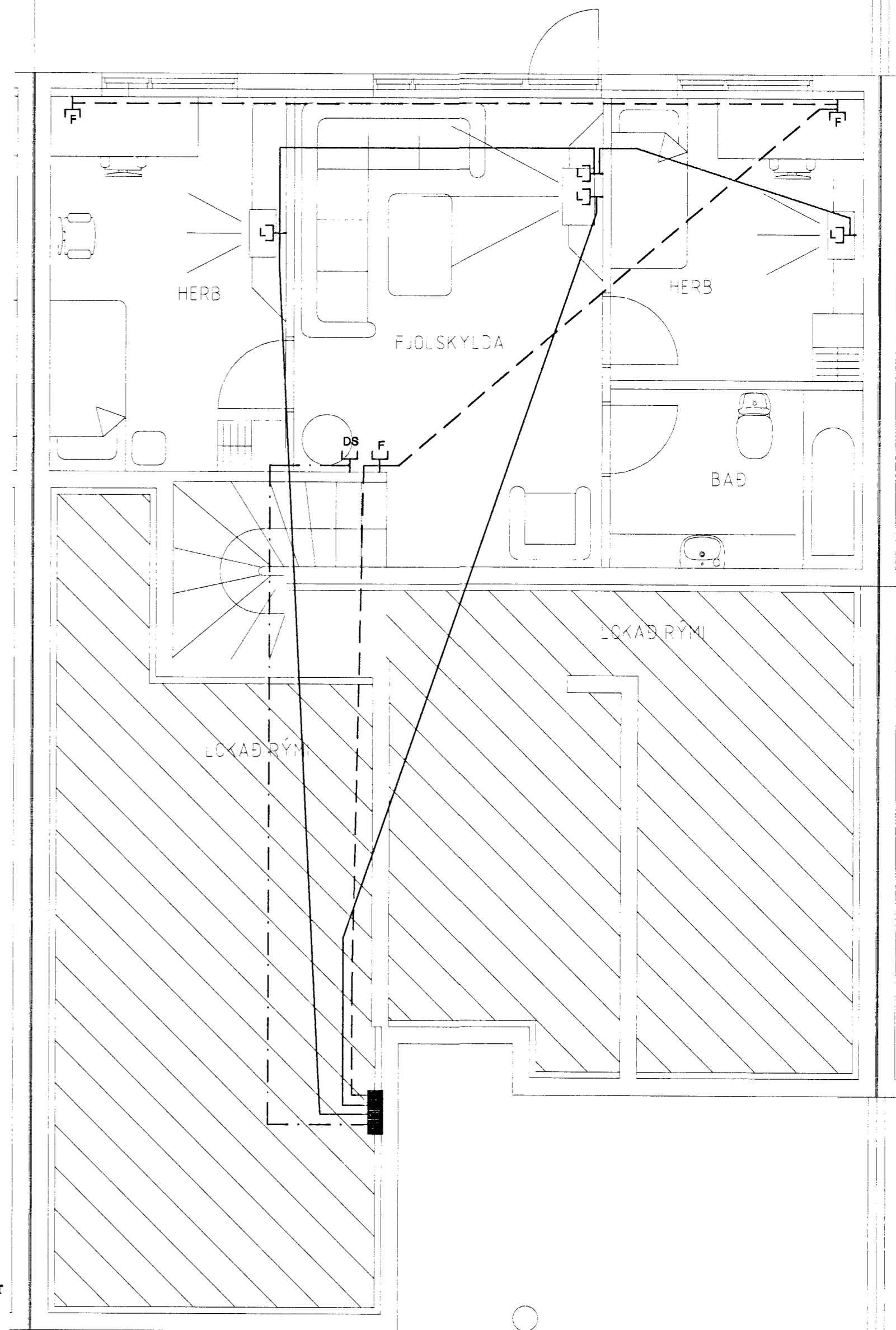

**Elys**  
 Raflagnateikningar

Klappastíg 16 Reykjavík  
 s. 565-4755

Þóroður Kristjánsson Rafv.m. kt. 040851-4969  
 V. Elma Cates Tætnit. kt.131155-3529

**Prastarás 32 Hafnarfirði**

Grunnmynd neðri og efri hæðar  
 Lággspenna / Smáspenna /  
 Lampaplan

Teikning nr: 582-01	Dagss: 17-04-01	Hannað: <i>pink</i>
Mkv: 1:50	Blað: 3 af 4	Teiknað: vec