

ALMENN TIL BENDINGU.  
NEDRIBRÚN PLOTU, LAGMARK #K10c/c200,  
EFRIBRÚN PLOTU, LAGMARK #K10c/c250  
VEGGIR ERU BENTIR Í BÆÐUR BRÚNUM  
LÖÐRETTI, LAGMARK K10c/c250  
LÁRETTI, LAGMARK K10c/c200.  
ÞETTA GILDIR NEMA ANNAÐ SÉ TEKIÐ FRAM  
ATHUGIÐ  
SKOÐIÐ LAGNAEININGAR VEGNA  
INNSTEYPTA LAGNA DELI JARN Í EFRIBENDINGU PLATNA ER K10C/C 300MM

ATHUGASEMD  
VARÐANDI MÁLSETNINGAR SJÁ TEIKNINAR ARKITEKTS.

*Rannsókn*

SNIB Í SVALIR, 1:20

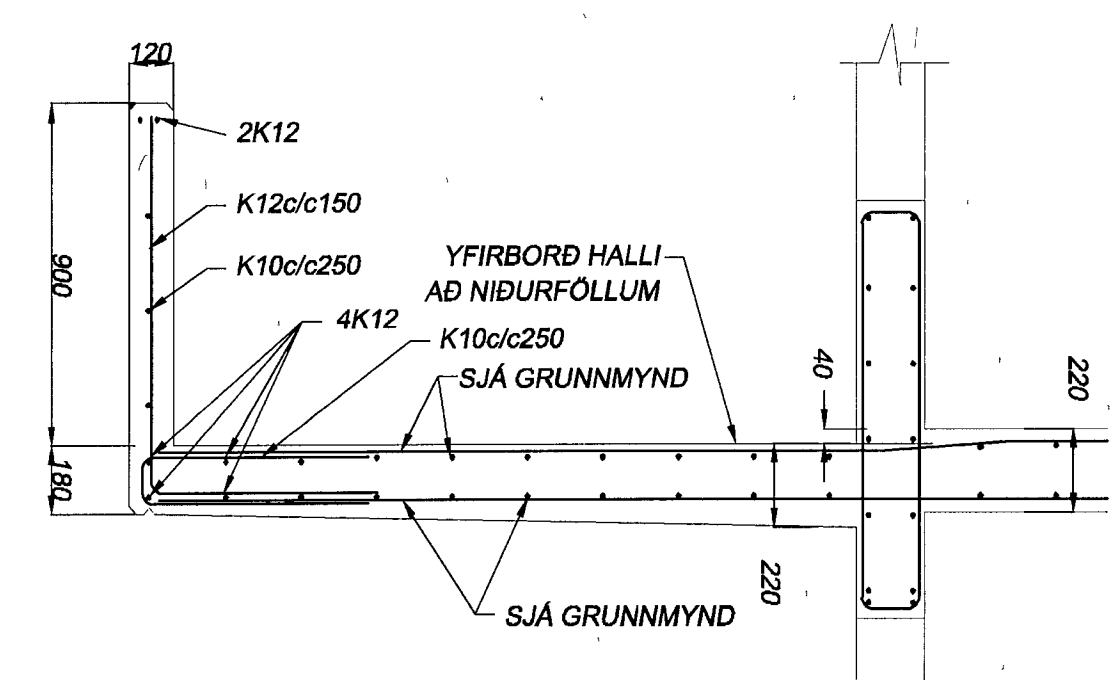

BENDING VEGGJA

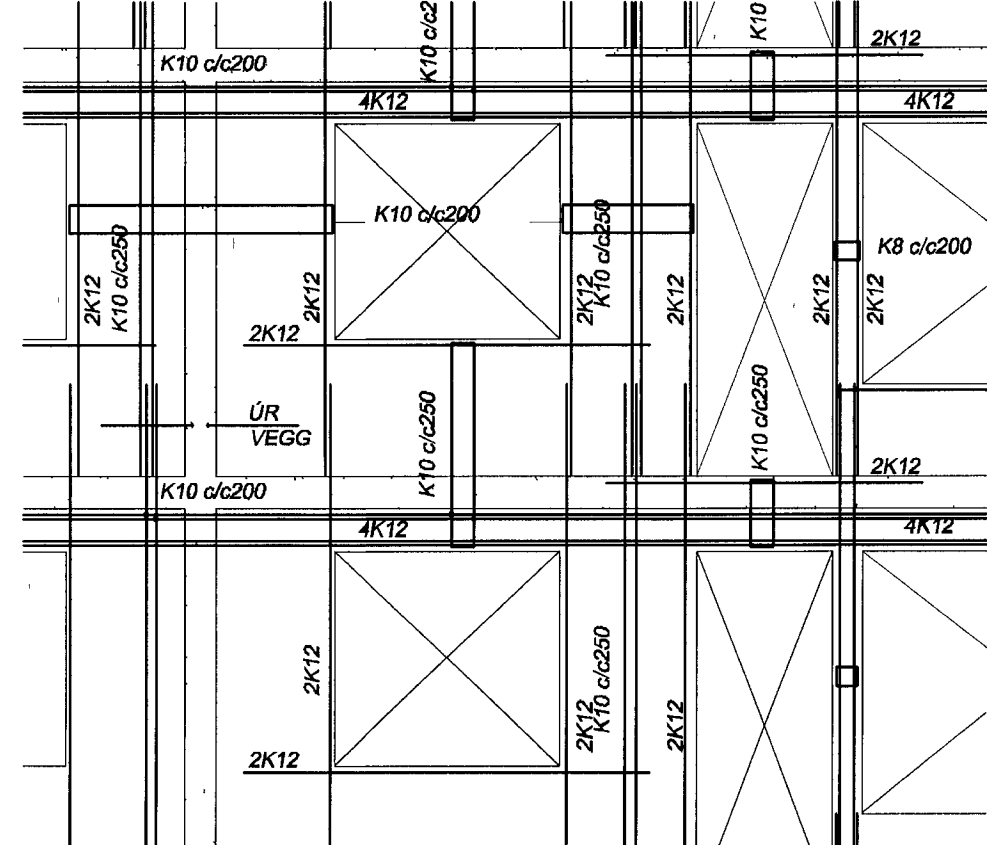

BENDING STIGA TIL VINSTRI

BENDING STIGAVEGGJA ER #K10c/c200 Í BÆÐUM BRÚNUM OG SKEYTIST INN Í FÓT OG STIGAPALLA.

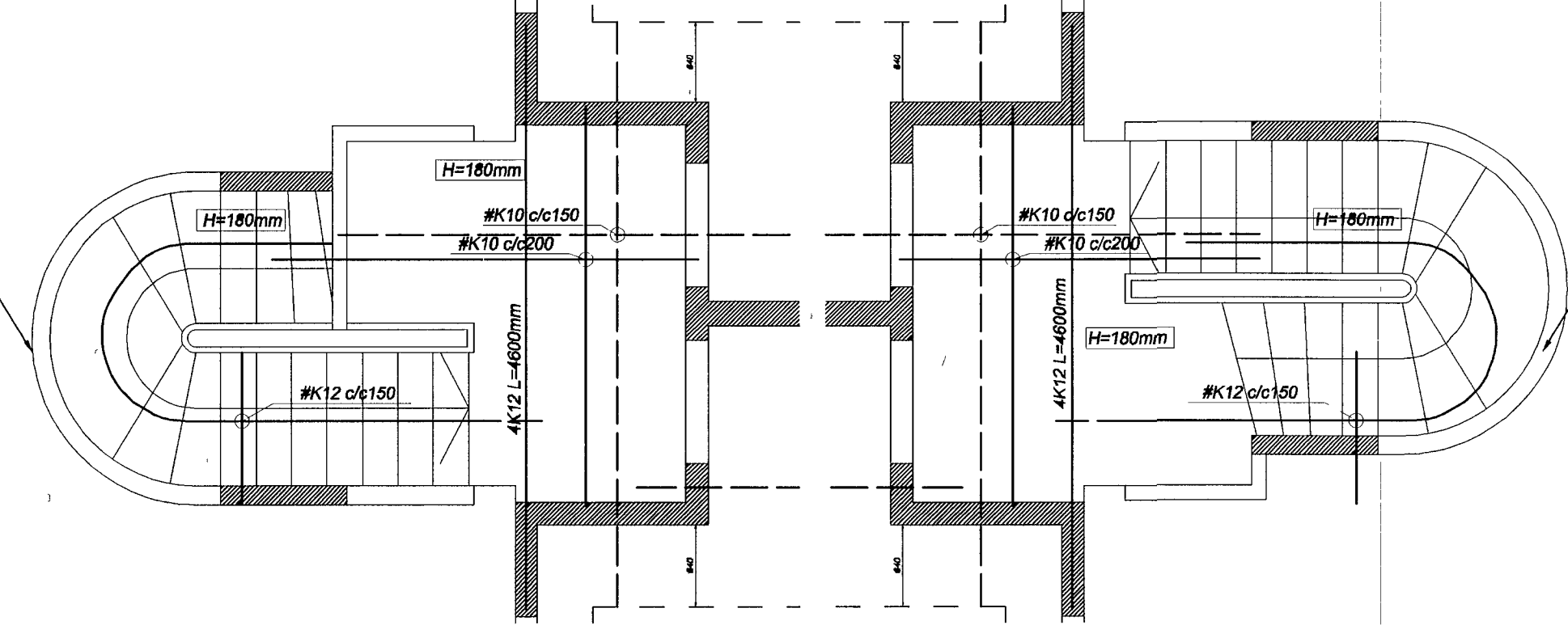

BENDING STIGA TIL HÆGRI

BENDING STIGAVEGGJA ER #K10c/c200 Í BÆÐUM BRÚNUM OG SKEYTIST INN Í FÓT OG STIGAPALLA.

**Fríðrik Ólafsson** - Verkfræðingur  
Rauklofti 14, 112 - R Net Indrikoledingummi  
Kannatala 240753-2438, Sími 896-5548

**Tækniþjónusta**  
**Ragnars G. Gunnarssonar**  
Ragnars G. Gunnarssonar  
Sími 5445500, Fax 5445501

VERKFRÆÐINGUR	FRÉTTIÐ AF	VERKFRÆÐINGUR
RGG-FÓ	FÓ-RGG	RGG-FÓ
2013.01.10	1:50	2013.09.03

**Bjarkavellir 1A - Hafnarfjörður**  
**BURDARPOL - PLATA YFIR 1. HÆÐ**  
**GRUNNMYND**  
**SNIB**

VERKNUMER	BLAÐ	LITAKA
201207-50	B20-11	A