

ALMENN TIL BENDINGU,
NEDRIBRÚN PLÖTU, LAGMARK #K10c/c200,
EFRIBRÚN PLÖTU; LAGMARK #K10c/c250
VEGGIR ERU BENTIR Í BÆÐUR BRÚNUM
LÖÐRETT, LAGMARK K10c/c250
LÆRETT, LAGMARK K10c/c200,
ÞETTA GILDIR NEMA ANNAÐ SÉ TEKID FRAM
ATHUGIÐ
SKOÐIÐ LAGNAGEININGAR VEGNA
INNSTEYPTRA LAGNA. DEILI JÄRN Í EFRIBENDINGU FLATNA ER K10c/c300MM

ATHUGASEMD
VÁRÐANDI MÁLSETNINGAR SJÁ TEIKNINAR ARKITEKTS.

Rannsóknir

SNÍÐ Í SVALIR, 1:20

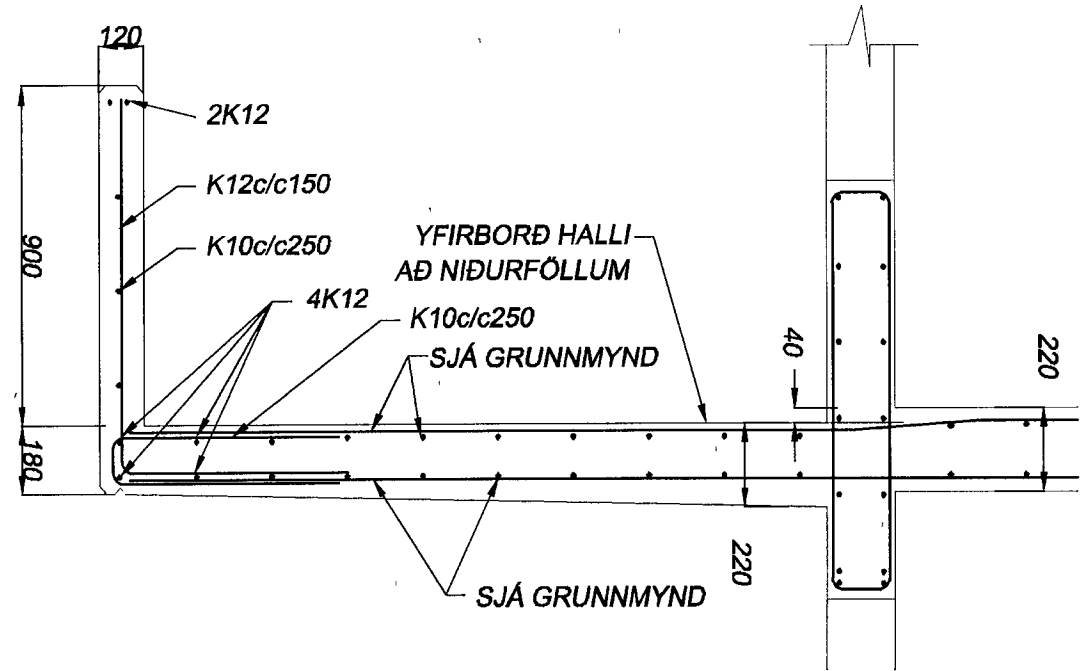

BENDING VEGGJA

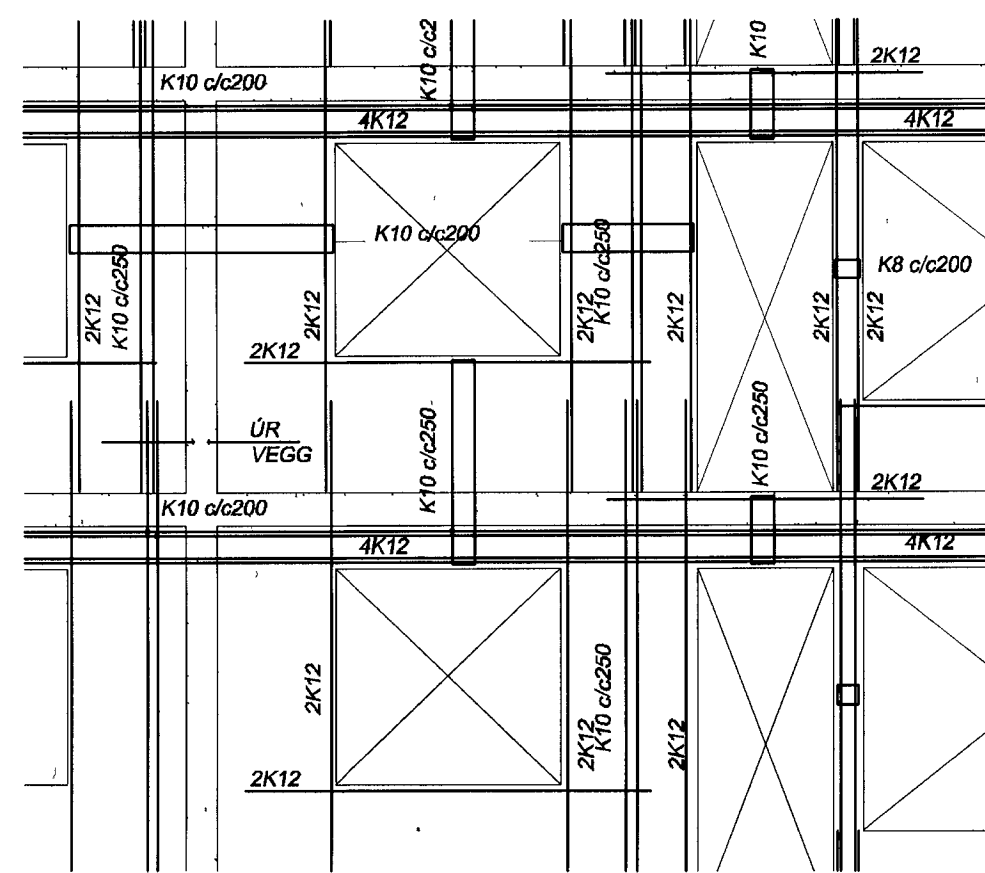

BENDING STIGA TIL VINSTRI

BENDING STIGAVEGGJA
ER #K10c/c200 Í BÆÐUM
BRÚNUM OG SKEYTIST
INN Í FÓT OG STIGAPALLA.

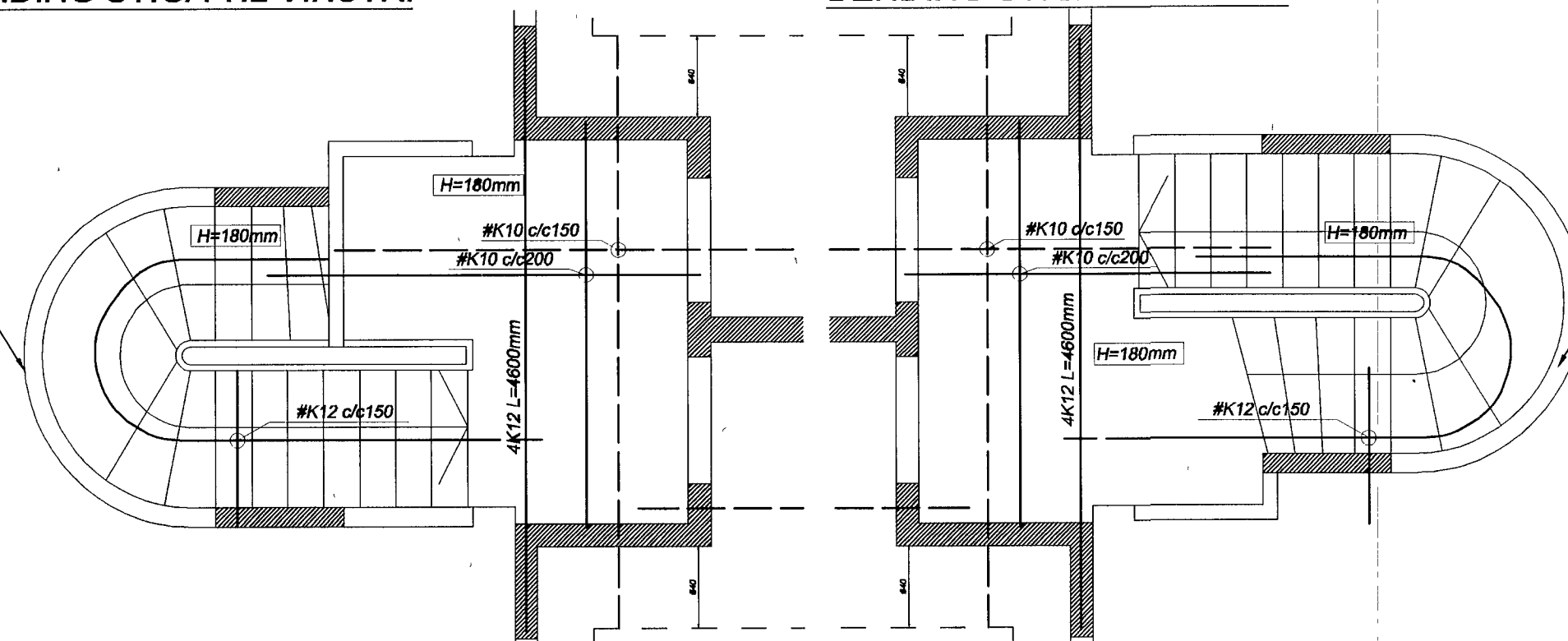

BENDING STIGA TIL HÆGRI

BENDING STIGAVEGGJA
ER #K10c/c200 Í BÆÐUM
BRÚNUM OG SKEYTIST
INN Í FÓT OG STIGAPALLA.

FRÍRIK ÓLAFSSON - Verkfræðingur
Reykjafeldi 14, 112 - R
Kennitala 240753-2439, Sími 544550, Fax 544551
Stm. 896-5548

Tæknipjónusta
Ragnars G. Gunnarssonar
netfang ragnarsgunnarsson@net.is
Sími 544550, Fax 544551

UNNIÐ AF RGG-FÓ 2013 01 10	TEIKNAD AF FÓ-RGG 1:50	VIÐRÁÐ AF RGG-FÓ 2013.09.03
----------------------------------	------------------------------	-----------------------------------

Bjarkaveilir 1A - Hafnarfjörður
BURÐARPOL - PLATA YFIR 2. HÆÐ
GRUNNMYND
SNÍÐ

VERNRNIMER 201207-50	BLAÐ B20-12	VIÐAFNA A
-------------------------	----------------	--------------