

Samþykkt þann

28. Okt. 2013

Byggingafrúinn í Hafnarfirði
P/h. Hrólfur S. Gunnlaugsson

Skýringar:

Allar lagnir séu í samræmi við gildandi reglugerðir og ÍST 67.
Allar leiðslur þrýstiprófaðar með 6 bar.

Úr Gildi

Lagnir fyrir heitt vatn eru steypar í plötu undir járngrind en lagnir fyrir kalt vatn eru lagðar í sandlag undir einangrun.

Málsetningar miðast við útrún sökkulls nema annað komi fram.

Lagnaefni:
PE-X rör í rör innsteyp, stærð Ø15mm. 18mm að sturtu og baði.
Ómálsettar pípur eru Ø15mm.
Stofnar frá inntaksgrind að deilikistu eru Ø25mm ryðfrítt rör lagt í vegg.

HL: Handlaug SV: Skolvaskar
EV: Eldhúsvaskur BK: Baðkar
VS: Vatnssalerni SB: Steypibað
UPV: Uppvottavél

Kalt vatn : - - - - -
Heitt vatn: - - - - -

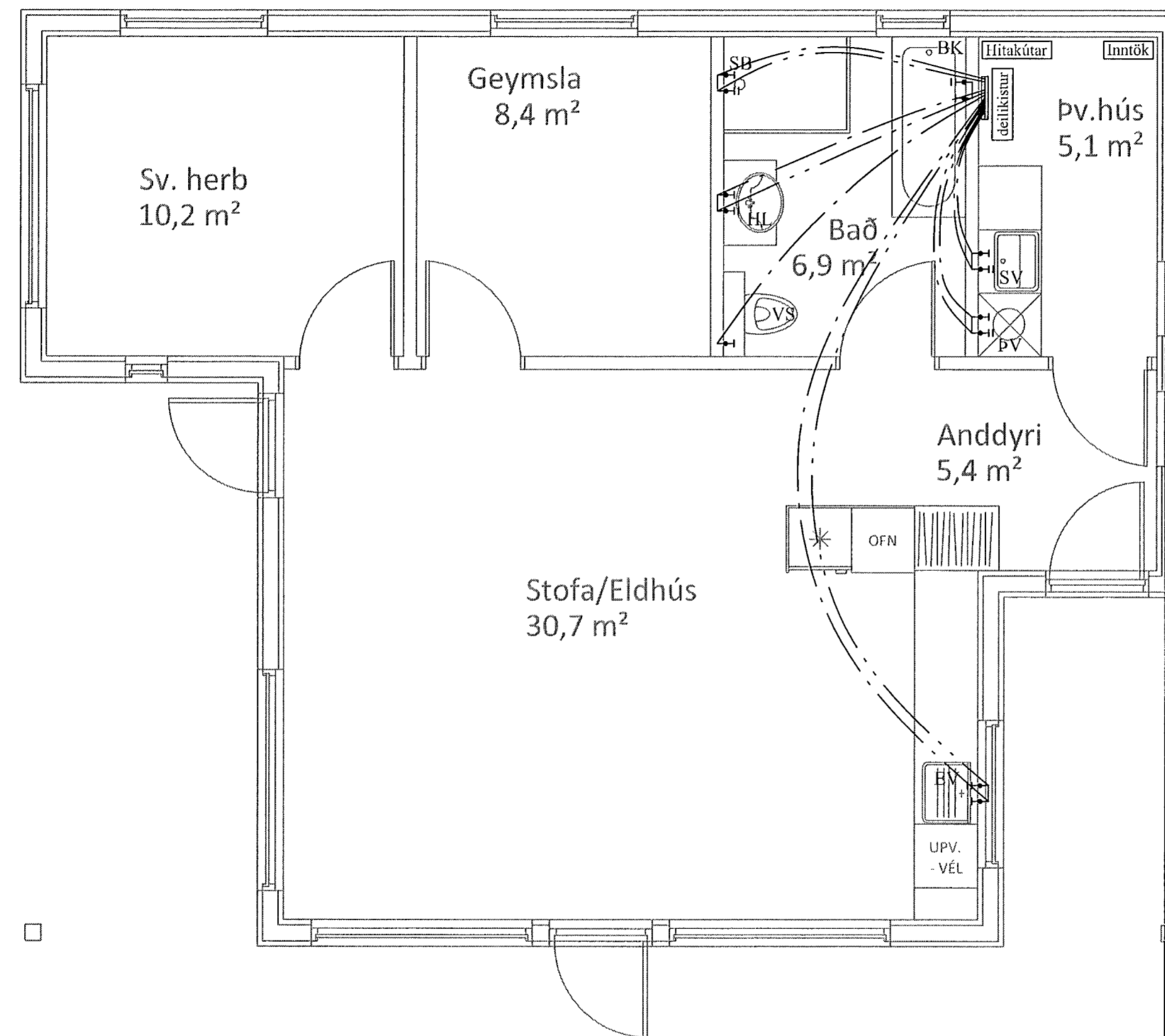

VERK: Heilsárshús Landnr. 123147 Sléttuhlíð Lóð nr. C0, Hafnarfj.	TEIKN NR.: 530	
HLUTI: Lagnir - sökkull Neysluvatnslagnir	KVARDI: 1:50 TEIKN: BL	
DAGS: 10.10.13	SAMÞ: Björgvin Víguldsson 040546-2009	NR: 01 173
Bent Larsen Fróðason Fellskoti 2 801 Bláskógabyggð Símar: 844-7699 - 486-8855 E-mail: bentlarsen77@hotmail.com		