

KSP1-10962 -18 - 4stk

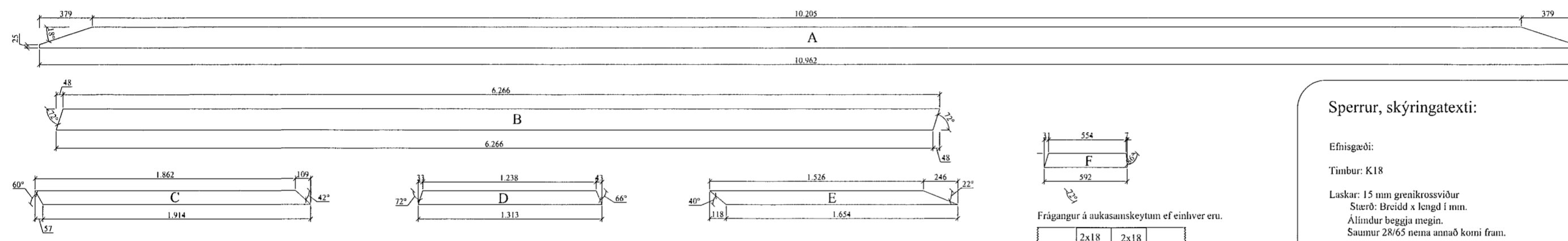
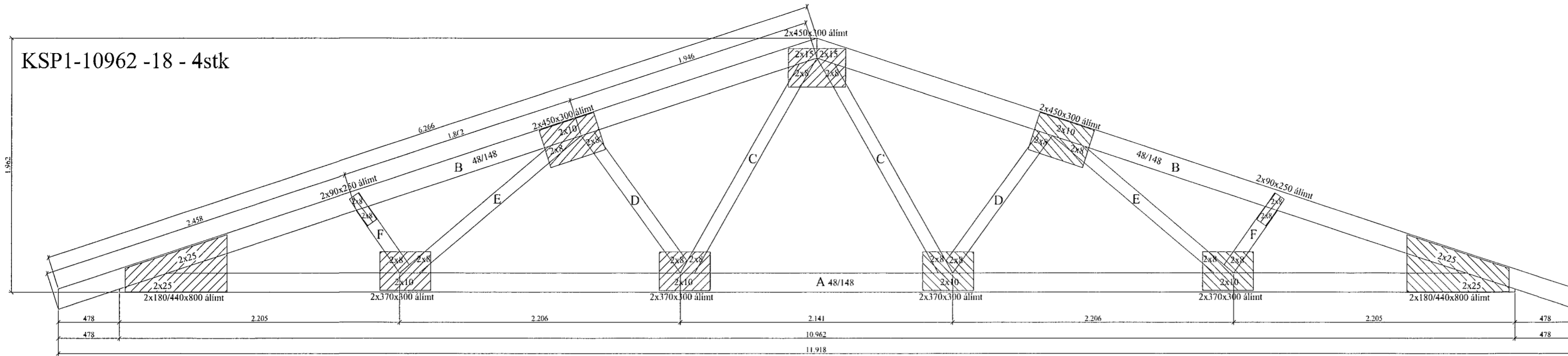

**Sperrur, skýringatexti:**

Efnisgæði:  
 Timbur: K18

Laskar: 15 mm grenikrossviður  
 Stærð: Breidd x lengd í mm.  
 Álitundur beggja megin.  
 Saumur 28/65 nema annað komi fram.

Álag:  
 Eiginálag: 0,7 kN/m<sup>2</sup>  
 Snjóálag: 2,1 kN/m<sup>2</sup>  
 Vindálag: 1,4 kN/m<sup>2</sup>

Mállíbil á milli sperra er 900 mm (25/150 borð koma á milli sperra)  
 Öll mál eru í millimetrum, nema annað komi fram.  
 Staðlar: ÍS1/EC.

KRSP1-10962 -18 - 1stk

ATH: Negla og líma skal krossvið sem og víxla samskeytum.

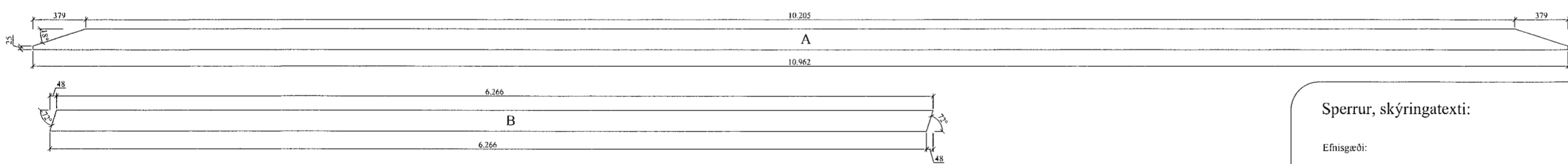
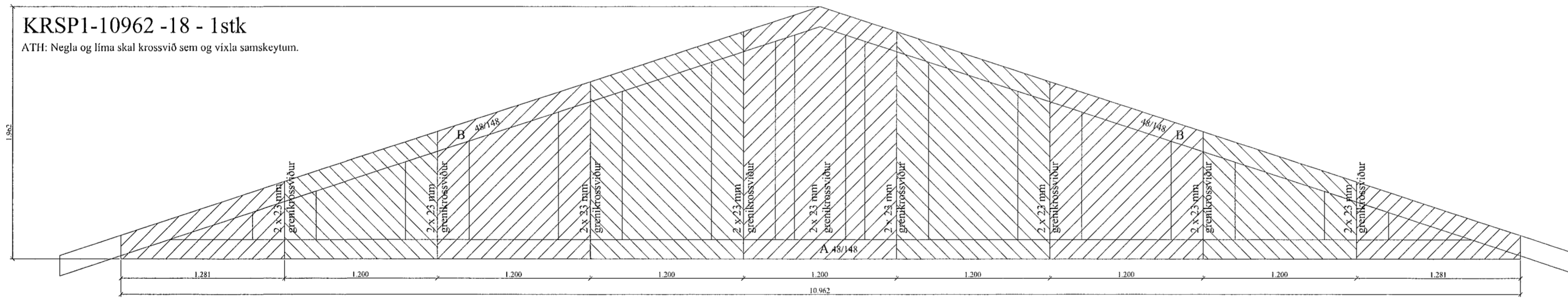

**Sperrur, skýringatexti:**

Efnisgæði:  
 Timbur: K18

Laskar: 15 mm grenikrossviður  
 Stærð: Breidd x lengd í mm.  
 Álitundur beggja megin.  
 Saumur 28/65 nema annað komi fram.

Álag:  
 Eiginálag: 0,7 kN/m<sup>2</sup>  
 Snjóálag: 2,1 kN/m<sup>2</sup>  
 Vindálag: 1,4 kN/m<sup>2</sup>

Mállíbil á milli sperra er 900 mm (25/150 borð koma á milli sperra)  
 Öll mál eru í millimetrum, nema annað komi fram.  
 Staðlar: ÍS1/EC.

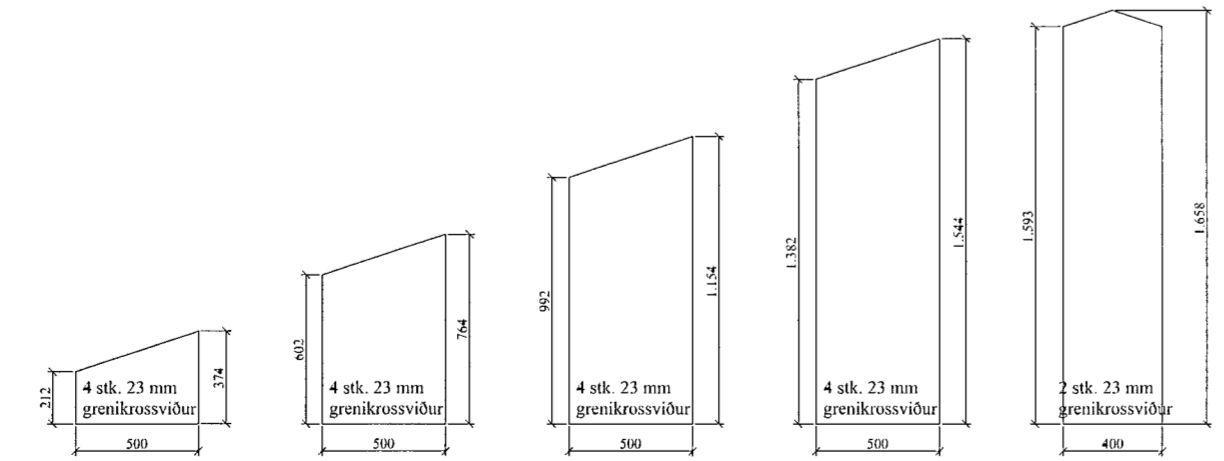

Sampykkt þann  
 28. Okt. 2013  
 Byggingafrúnn í Hafnarfirði  
 Fh. Hrólfur S. Gunnlaugsson

Almennar skýringar - þakvirki

Allur viður er C18 eða betra. Við utanhús skal fúverja. Allur saumur og festingar utanhúss skal vera með heitzinkhúð eða ryðfrítt. Þak þéttklæðist með borðklæðingunni (25/150) er festist með heitgalv. saum 31/70 (3"), minnst 3 stk. í sperru/borð, 1 m inn á þakbrúnir skulu koma 4 stk. í sperru/borð.

Niðurtekin loft - Loftun skal gerð með 2x4 stk. Ø40 í hvert sperrubíl. Uppteikið loft - Loftun skal gerð með 2x3 stk. Ø40 í hvert sperrubíl.

Öll mál í mm nema annað komi fram.

Festingar:

- F1 Þakásanker (BMF) nr. 290, 2 stk. kambasaumur, 40% 4x7 stk.
- F2 Bitaskór (BMF) 48x166 - negling 2x6 stk. ks. 40/40 í limtré/bíta og 2x6 stk. í sperru.
- F3 2 stk. Vinkill (BMF) 90x90 m/stykingu festir með 12x80mm frönskum skrúfum, sjá skýringarmynd
- F4 Bitaskór (BMF) 96x166 - negling 2x6 stk. ks. 40/40 í limtré/bíta og 2x6 stk. í sperru.
- F6 - F7 - F8 sjá sérmyndir

VERK: Sumarhús Landnr. 123147 Stléttuhlíð Lóð nr. C0, Hafnafj.	TEIKN NR.: 272
HLUTE: Burðarvirki þaks Sperrur	KVARDI 1:30 TEIKN: BL
DAGS: 10.10.13	SAMP: Björgvin Viglundsson 040546-2009
NR: 01 173	
Bent Larsen Fróðason Fells koti 2 801 Bláskógabyggð Símar: 844-7699 - 486-8855 E-mail: bentlarsen77@hotmail.com	