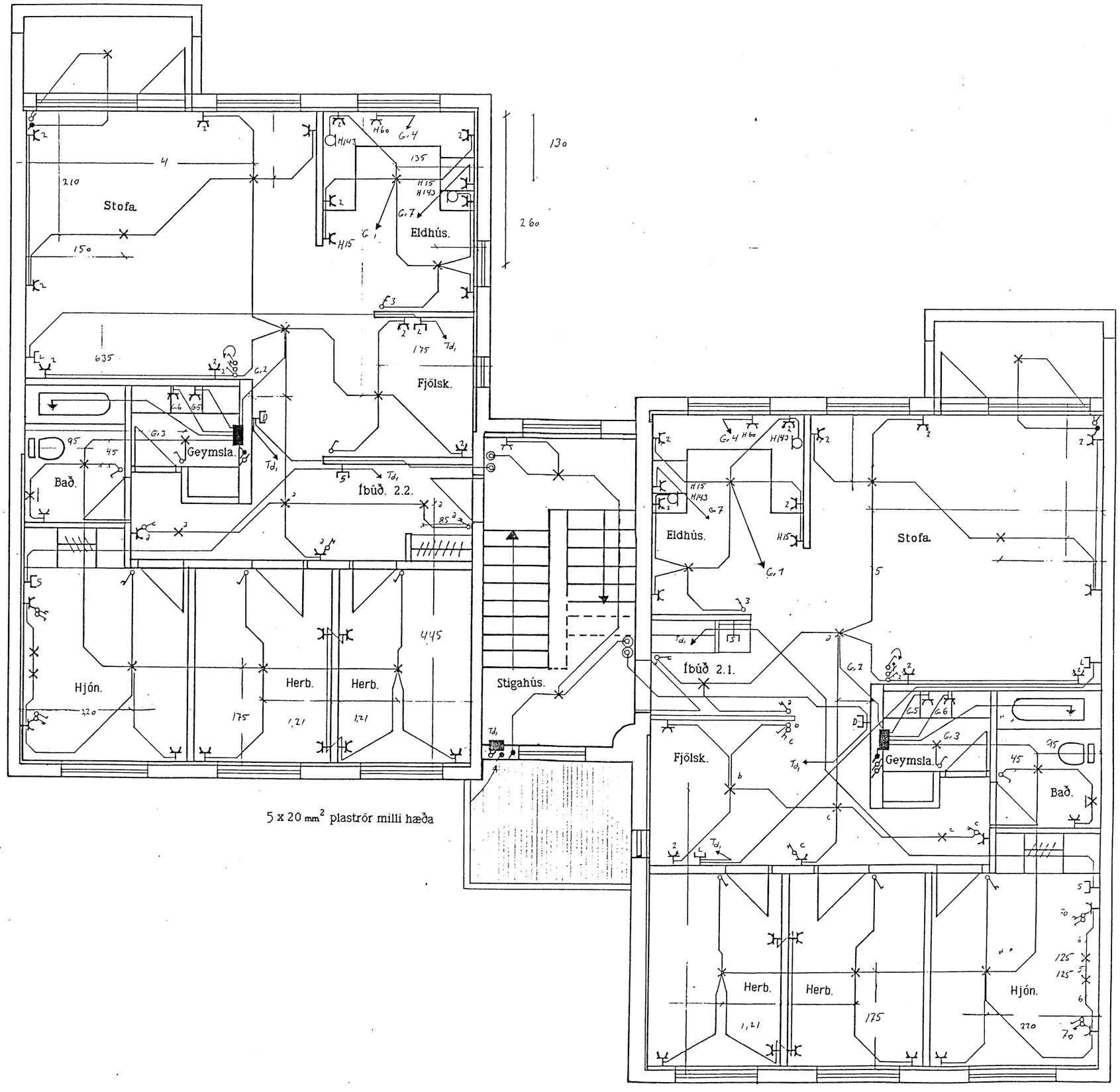

5 x 20 mm² plaströr milli hæða

Skýringar:
gefin hæðarmál skulu vera frá fullfrágengnu gólf að miðri dós

Þegar mælt er fyrir veggjum skal ávallt miða við **málsetta Arkitektarteikningu**

hæð rofa sé 110. sm.
hæð tengla með rofa sé 110. sm.
hæð tengla í eldhúsi sé 110. sm.
hæð tengla í geymslu/þvottah. sé 110. sm.
hæð annara tengla sé 20. sm, **nema annað sé tekið fram á teikningum**

L er loftnet, hæð sé 20. sm.
S er sími, hæð sé 20. sm.
D er dyrasími, hæð tóla sé 140. sm.

lagt er með 16. mm ² plaströrum ídregið 3 x 1,5 q vír nema annað sé tekið fram.

A.T.H.
Gr. 7 í íbúð 2.1 og 2.2 er 20 mm² plastlögn ídregið 3 x 4 q tenglar / loftdósir á böðum , hæð 110 sm. / 200 sm.

Flokkun	Kvarði 1 : 50	
Hannað	Teiknað Júlí 88	Yfirf.
Verk	Blað	Frh. bl.
Breyting		
Kópavogur		

Fagrihvammur 2 b

Raflögn 2.h.

Skemmuveg 30
200 Kópavogi
Sími 44 5 66
samvirki