

SKÝRINGAR :  
 gefin hæðarmál skulu vera frá  
 fullfrágengnu gólfi að miðri dós

Þegar mælt er fyrir veggjum skal ávalt  
 miða við **málsetta Arkitektarteikningu**

hæð rofa sé 110 sm.  
 hæð tengla með rofa sé 110 sm.  
 hæð tengla í eldhúsi sé 110 sm.  
 hæð tengla í geymslu/þvottah. sé 110sm  
 hæð annara tengla sé 20 sm., **nema annað**  
 sé **tekið fram á teikningum**

lagt er með 16 mm<sup>2</sup> plaströrum ídregið 3 x 1,5 q  
 vír nema annað sé tekið fram

L er loftnet, hæð sé 20 sm.  
 S er sími, hæð sé 20 sm.  
 D er dyrasími, hæð tóla sé 140 sm.

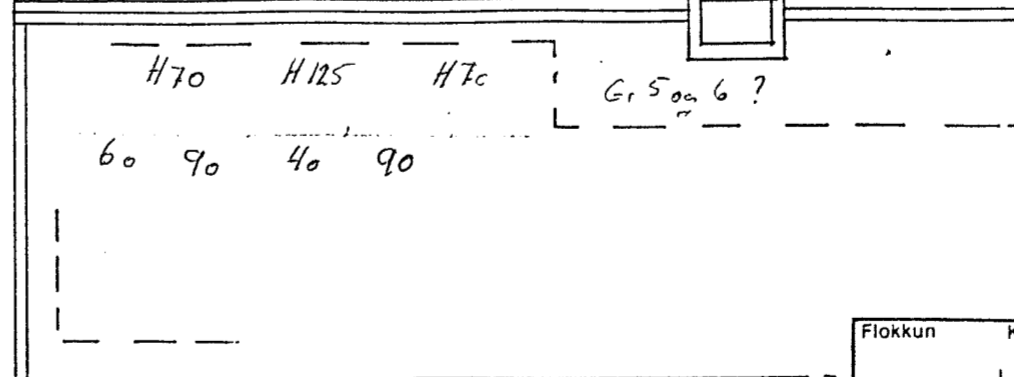

|           |         |          |
|-----------|---------|----------|
| Flokkun   | Kvarði  | 1 : 50   |
| Hannað    | Teiknað | Yfir.    |
| Verk      | Blað    | Frh. bl. |
| Breyting  |         |          |
| Kópavogur |         |          |

**Fagrihvammur 2 b**

**Rafloagn 4.h.**

Skemmuveg 30  
 200 Kópavogi  
 Sími 44 5 66

**samvirki**