

ERLUÁS 3 HAFNARFIRÐI

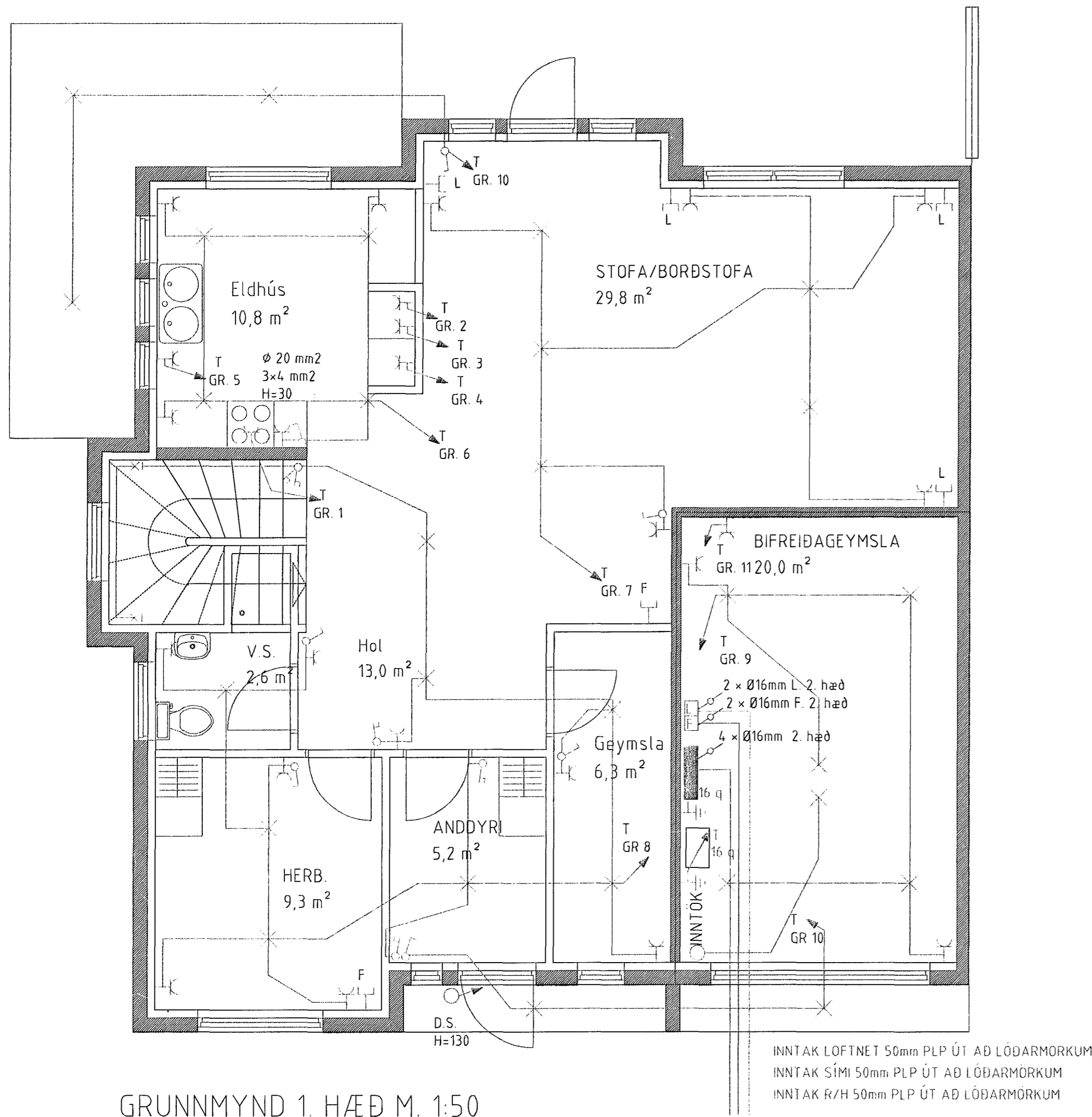

GRUNNMYND 1. HÆÐ M. 1:50

SKÝRINGAR.

Raflagnir eru 16 mm plastpípur og taugar 3 x 1,5 mm² nema í eldavél, en þar er 3 x 4 mm².
 Hæð tengla, loftnets tengla og símatengla er 20 sm. Í eldhúsi, þvottahúsi, baði og bílgeymslu er hæð tengla 110 sm
 Hæð veggjónsa er 160 sm.
 Ofangreind mál eru miðuð við frágengið gólf og miðju hvers tengistadar.
 Málstraumur rofa er 10A og tengla 16A.
 Þessar skýringar eiga við nema annars er getið á teikningu.

Við alla loftnets of símatengla skal leggja tvö rör í töflu.
 L = Loftnet
 F = Sími

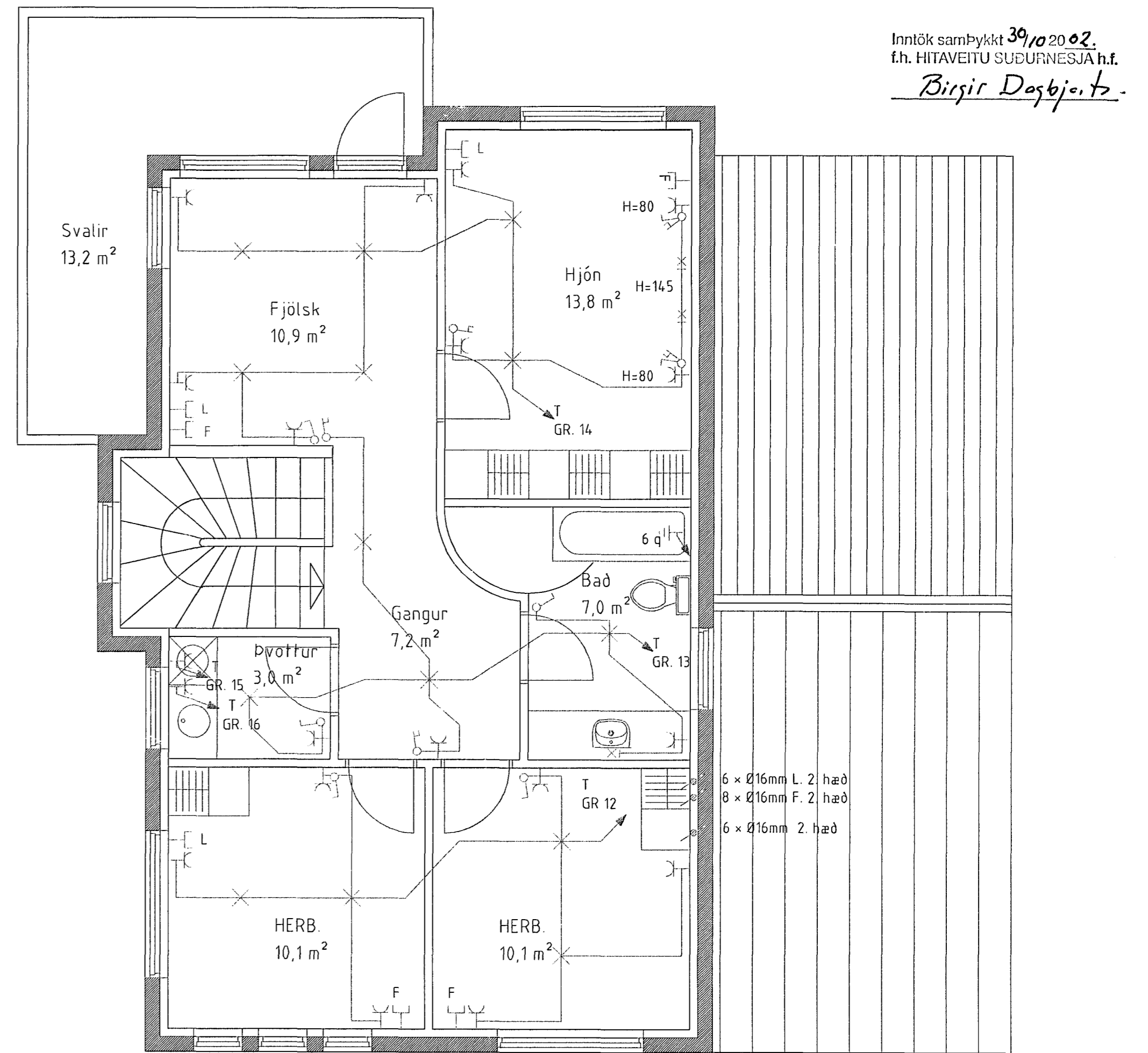

GRUNNMYND 2. HÆÐ M. 1:50

ERLUÁS 3 HAFNARFIRÐI

Sigurður Þorvarðarson byggingafræðingur b.í.
 Teiknistofan Strandgötu 11 220 Hafnarfirði.
 STH. teiknistofan ehf. kt. 510298-2769. Kf. aðalhönnuðar: 141250-4189.
 Sími: 5651510. Fax: 5651299. Netfang: teiknistofan@islandia.is

Skýringar:	Séruppdráttur.
Teikning:	GRUNNMYND 1. OG 2. HÆÐ; RAFLÖGN
Mælikvarði:	1:50
Undirskrift:	<i>Sigurður Þorvarðarson</i>
Blað nr:	1 af 2
Dagsetning:	2. október 2002
Breytt:	

4414
 SB

Inntök samþykkt 30.10.2002.
 f.h. HITAVEITU SUÐURNESJA h.f.
Birgir Dagbjörnsdóttir