

G:\verkefni\13\13-62_Subway_Fjarðargötu_19\Teikningar\19_Teikningar\19_Teikning_311_Fjarðargötu_19.dwg

Neysluvatn og Ofnar – 1 hæð
Mkv. 1:50

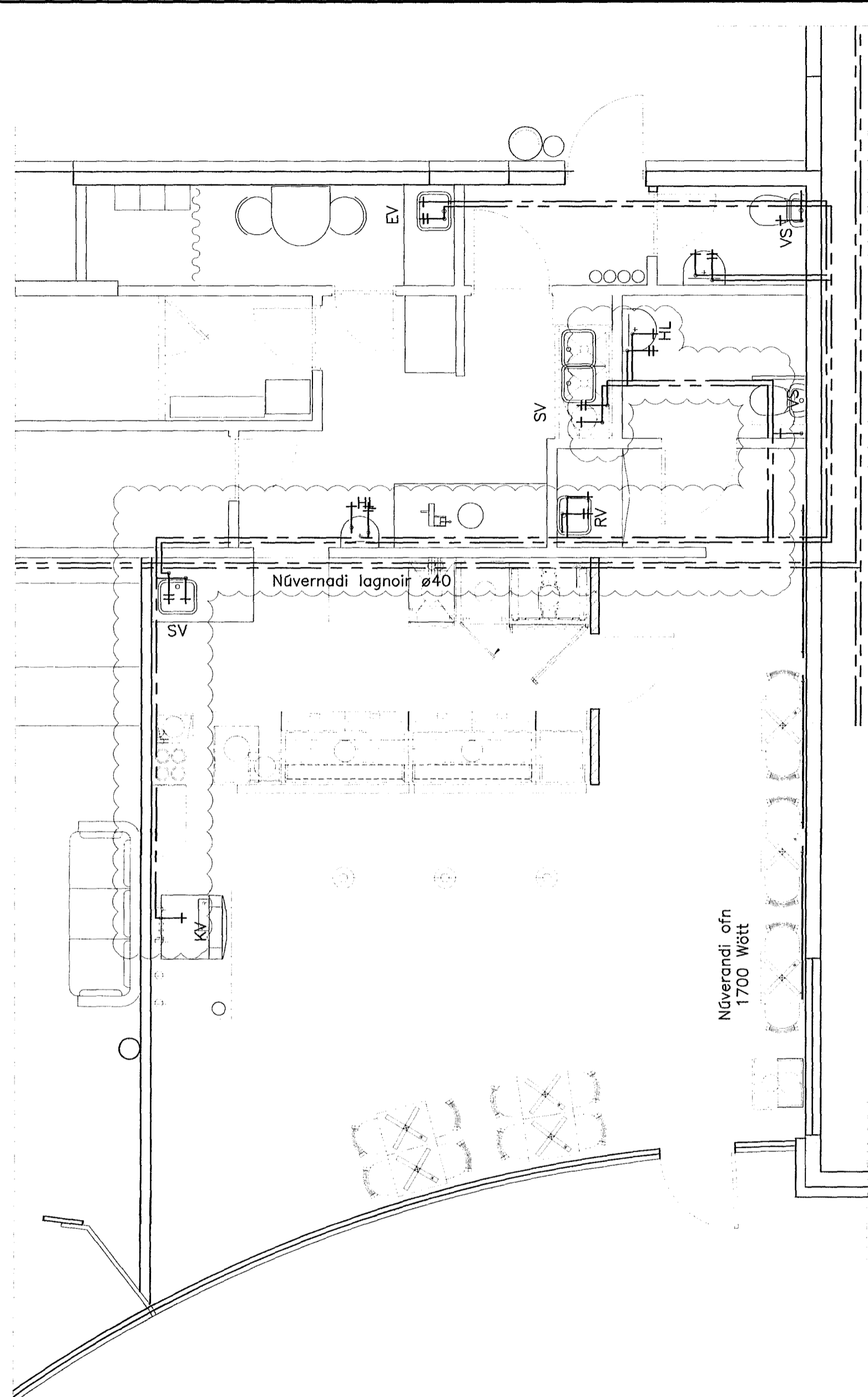

SKÝRINGAR:

--- HEITT NEYSLUVATN
--- KALT NEYSLUVATN

EV = ELDHÚSVASKUR
HL = HANDLAUG
ISS = ISSKÁPUR
SV = SKOLVASKUR
SB = STURTU BAD
UP = UPPÞVOTTAVEL
VS = VATNSSALERNI
GK = GARDKRANI
LP = LOFTÞÚÐAR

PU = PÍPA UPP
PN = PÍPA NIDUR

NEYSLUVATNSRÖR SKULU VERA ÚR AL/PLAST RÖRUM FRÁ UNIPIPE EDA SAMBÆRILEGU. RÖRIN SKULU ÞOLA INNTAKSHITA OG VERA VOTTUÐ AF Rb TENGISTYKKI SKULU VERA ÚR AFSINKUNARÞOLNU MESSING OG HÆFA RÖRUM

BIL MILLI FESTINGA LÁRÉTTA LEIDLNA SKAL VERA SAMKV. FORSKRIFT FRAMLEIDANDA RÖRANNA EN ÞÓ MEST 1,2 – 1,5M MILLIBILI. SJÁ TÖFLU FRAMLEIDANDA

NOTA MÁ ÁDRAGSEINANGRUN Í MILLIVEGGJUM SKAL EINANGRA MED GLERULLARHÖLKUM. ÞYKKT EINANGRUNAR SKAL VERA SEM HÉR SEGIR:

- 10 – 20mm (3/8"– 3/4") RÖR: 20mm
- 25 – 40mm (1"– 1 1/2") RÖR: 30mm
- 50 – 100mm (2"– 4") RÖR: 40mm

LEIDSLUR FYRIR HEITT- OG KALT VATN SKAL VEFJA MED PLASTI UTAN UM EINANGRUN.

SÝNILEGAR LEIDSLUR NÆST TÖPPUNARSTAD SKULU VERA ÓEINANGRADAR.

ÁLPEX – STÆRDIR

STÆRD ENDALAGNA ø16x2,0 NEMA ANNAD SÉ TEKID FRAM.

- ÁLPEX ø50x4,5 INNANMÁL ø41
- ÁLPEX ø40x4,0 INNANMÁL ø32
- ÁLPEX ø32x3,0 INNANMÁL ø26
- ÁLPEX ø25x2,5 INNANMÁL ø20
- ÁLPEX ø20x2,25 INNANMÁL ø15,5
- ÁLPEX ø16x2,0 INNANMÁL ø12

Samþykkt þann

12. nóv. 2013

Byggingafrúnn / Hafnarfrúnn
Fh. Hrólfur S. Gunnarsson

DAGS:	NR:	BREYTINGAR:	SAMP.:

KERFID SKAL PRÓFA EFTIR LEIÐBEININGUM FRAMLEIDANDA RÖRA. EF BER Á MILLI LEIÐBEININGA FRAMLEIDANAD OG EFTIRFARANDI LÝSINGAR, SKAL FARA EFTIR LEIÐBEININGUM FRAMLEIDANDA. KERFID SKAL PRÓFA MED STIGPRÓFUN.

1. FORPRÓFUN: SETJA SKAL 15 BARA ÞRÝSTING Á KERFID. BETA SKAL ÞRÝSTINGI Á KERFID NÆSTU 30 MÍNÚTUR. Á 10 MÍNÚTU FRESTI. EFTIR ÞAD SKAL ÞRÝSTINGUR STANDA Í 30 MÍNÚTUR OG MÁ ÞÁ EKKI FALLA MEIRA EN 0,6 BÖR. ADALPRÓF SKAL FRAMKVEMA STRAX EFTIR FORPRÓFUN. ÞRÝSTINGUR ER LÁTIN STANDA NÆSTU 2 TÍMA OG MÁ ÞÁ EKKI FALLA MEIRA EN 0,2 BÖR. SKRASETJA SKAL NIDURSTÖÐUR.

ALLT EFNI OG FRÁGANSUR KERFISINS SÉ Í SAMRÉMI VID ÁKVÆÐI IST 67 OG GILDANDI REGLUGERDIR

ALLT EFNI SKAL HAFNA LAGNAEFNISVOTTUN

Núverandi neysluvatnslagnir eru úr galvaniseruðu stáli samkvæmt eldri teikningu frá Tæknipjónustu Sigurðar Þorleifsson frá febrúar 2000. Nýjar lagnir verða úr Alupez.

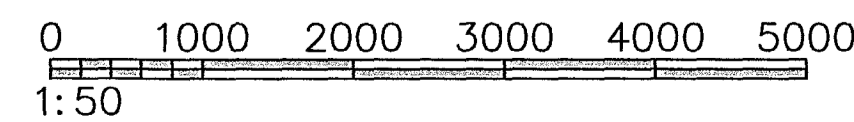
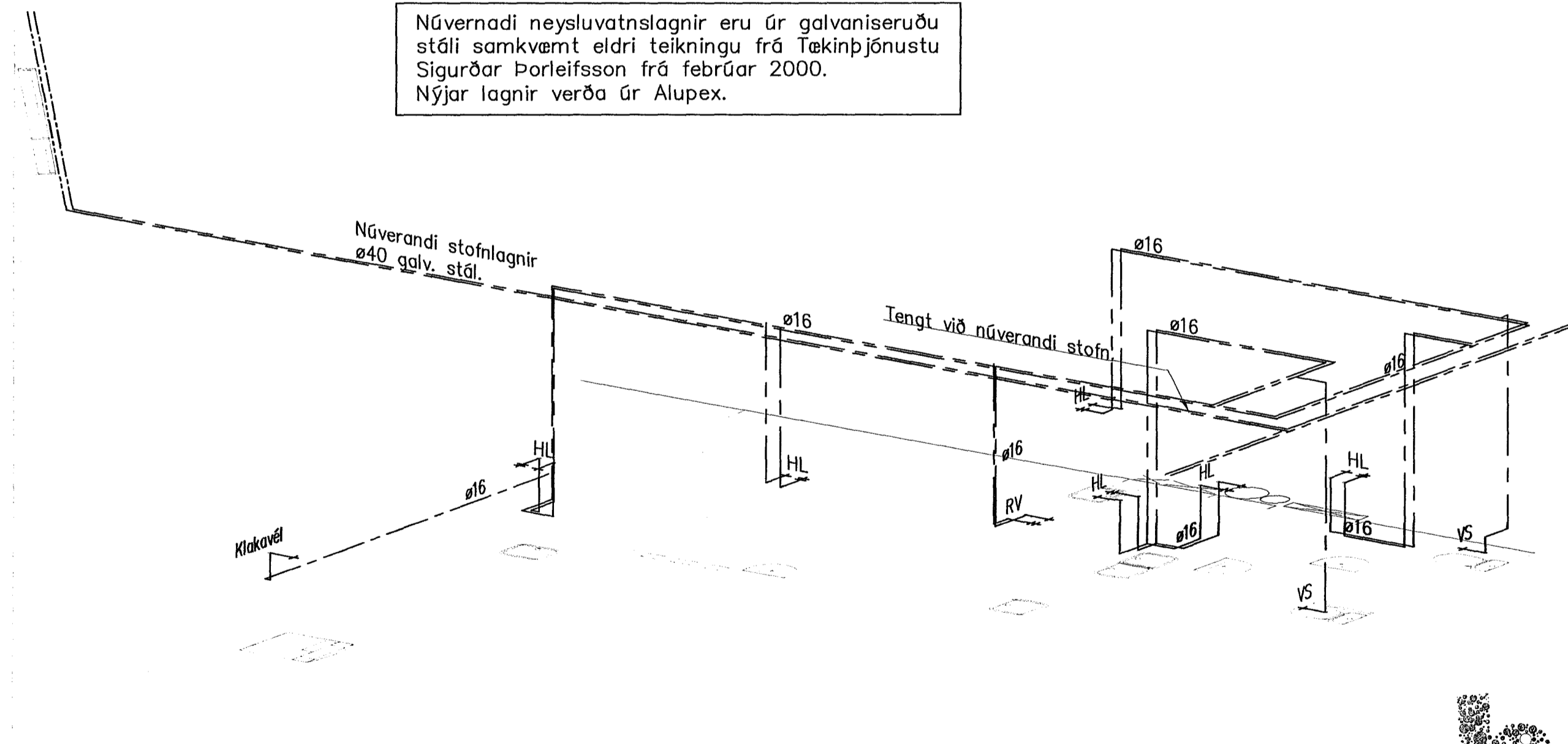

VERKFRÆÐIÞJÓNUSTAN EHF

<p>HEITI VERKS: Fjarðargötu 19, rými 0104 Hafnarfjörður</p>		<p>BYGGINGARFRUMLEIÐAÐUR: Guðmundur Hansson 151263-3649 Svavar M. Sigurjónsson 180867-3419</p>		<p>DAGS: 06.11.2013</p>	
<p>HEITI TEIKNINGAR: Lagnir Neysluvatns- & hitalagnir Grunnmynd, rúmmynd & skýringar</p>		<p>SAMRÁÐAÐAÐUR: Svein M. Sig</p>		<p>BYGGINGARFRUMLEIÐAÐUR: 311 13-62</p>	
<p>FRANNAÐ: SMS</p>		<p>TEIKNAR: SMS</p>		<p>BYGGINGARFRUMLEIÐAÐUR: 1:50</p>	
<p>HEITI VERKS:</p>		<p>BYGGINGARFRUMLEIÐAÐUR:</p>		<p>BYGGINGARFRUMLEIÐAÐUR: 411</p>	

