

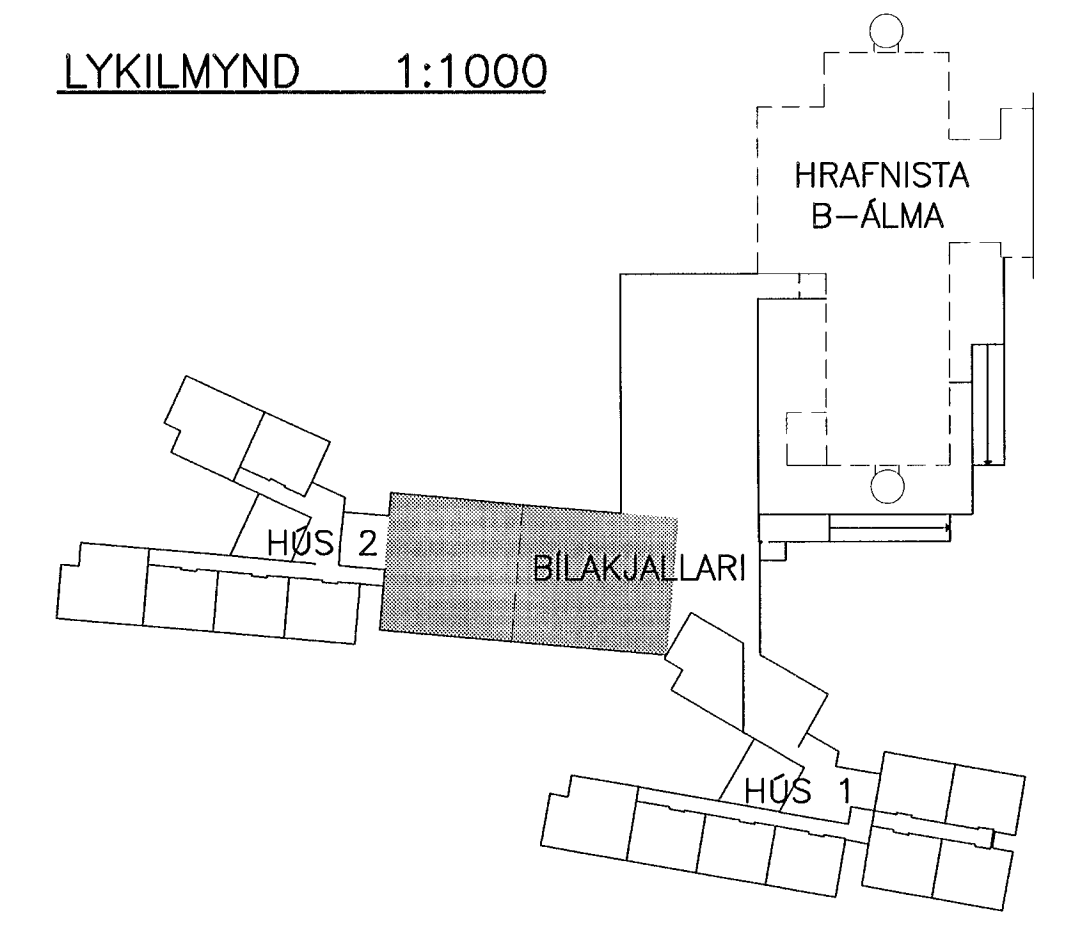

LYKILMYND 1:1000



AD BRUNAHAND-
BODA NR. 162

AD BRUNAHAND-
BODA NR. 161

ATHUGASEMDIR:

ALLAR LAGNIR ERU HULDAR OG IDREGNAR Í 16mm PLASTPIPUR, NEMA ANNAD KOMI FRAM Á TEIKNINGU.

ÖLL MÁL ERU GEFIN UPP Í mm OG ER ALLTAF MIDAD VID FULLFRÁGENDI GÓLF EDA VEGGI.

ÖLL MÁL MIDAST VID MIDJA DÓS.

ÞESSAR ATHUGASEMDIR EIGA VID EF ANNARS ER EKKI GETID Á TEIKNINGU.

SKÝRINGAR:

- ① : ADALTAFLA T.O.A.1.
- ② : STRENGSTIGI BREIDD 200mm, NEDAN VID LOFT.

BRUNAVIÐVÖRUNARKERFI:

- ☐ : BRUNAHANDBODI, H:1400mm
- BVK : STJÓRNSTÓÐ BRUNAVIÐVÖRUNARKERFIS

| BR | DAGS | BREYTING | REIKN. | TEIKN. |
|----|------|----------|--------|--------|
| | | | | |

| | |
|---|--------------------------------------|
| HRAFNISTA HFJ. – FJÖLBÝLISHÚS VID GARÐAVEG | |
| RAFORKUVIRKI | HANNAÐ/TEIKN. JJ/VK |
| SMÁSPENNA | ATH. |
| GRUNNMYND | SAMÞYKKT <i>SC</i> |
| BILAKJALLARI | KT. 110856-7769 |
| KVARDI 1:50 | REYKJAVÍK 08.11.2001 |
| VSÓ RÁÐGJÖF | VERKNR. 00370 TEIKN. NR. BR. 3.6.303 |
| BORGARTÓNI 20, 105 REYKJAVÍK, SÍMI 585-9000, SÍMBRÉF 585-9010, NETFANG vsó@vso.is | |

