

Innlök samþykkað 24.10.2002.
 f.h. HITAVEITU SUDURNESKA H.L.
Björn Þorsteinsson

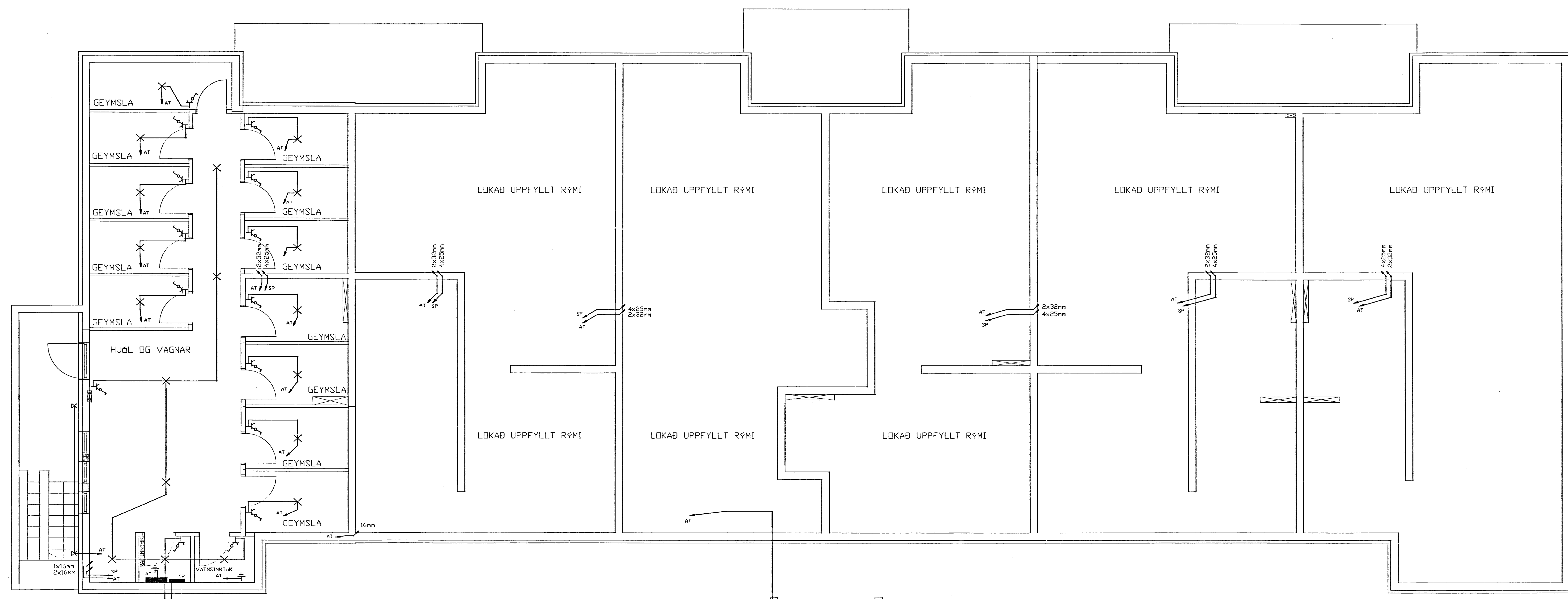

Skýringar:

Lagnir skulu vera huldur 16mm plastpípulagnir ídregnar 3x1,5q vör.
 Hæð rofa sé 110cm. Hæð tengla sé 20cm nema þar sem rofi og tengill eru teiknaðir fastir saman 110cm.
 Hæð veggdása sé 180cm nema á böðum 200cm.
 Fjarlægð frá hurðargati eða veggörum í miðja dás sé 12cm.
 Öll mál eru miðuð við fullfrágengin gólf og miðja dás.

Öfangreint gildir nema annars sé getið.
 A.T.H. NOTA SKAL MÁLSETTA SMÍDATEIKNINGU ÞEGAR MÆLT ER FYRIR VEGGJUM. !!!

4/334