

Mhl. 03

Mhl. 04

Mhl. 05

Sampykkt þann  
04. MAÍ 2022  
Byggingartillskipting / Húsnáðarfréttir  
Sigrún Þryggvasson

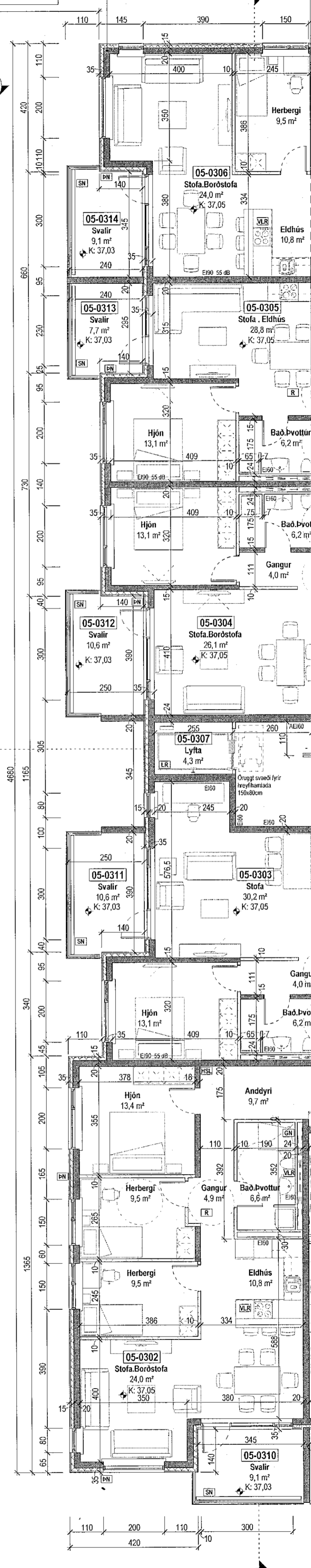
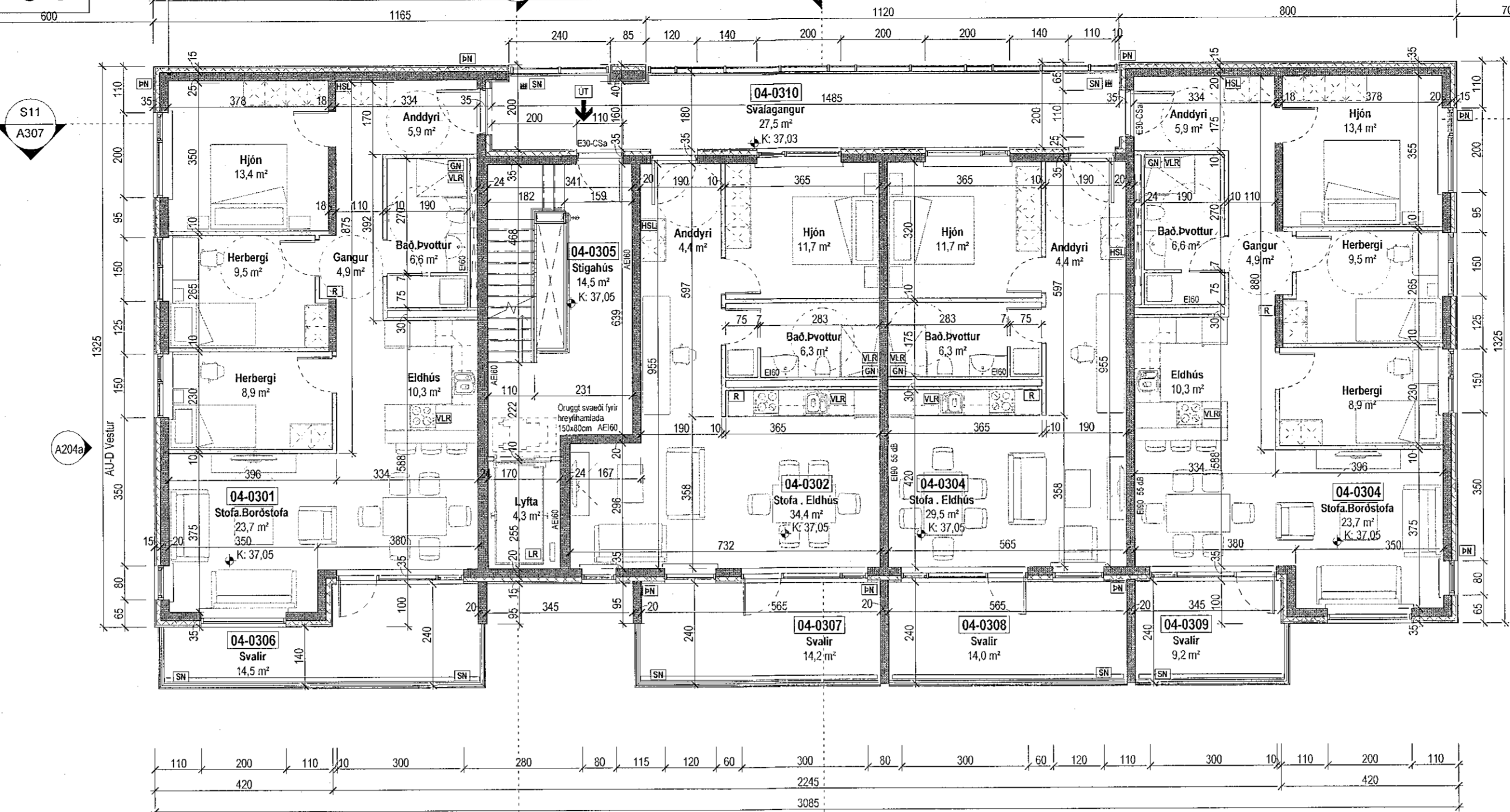
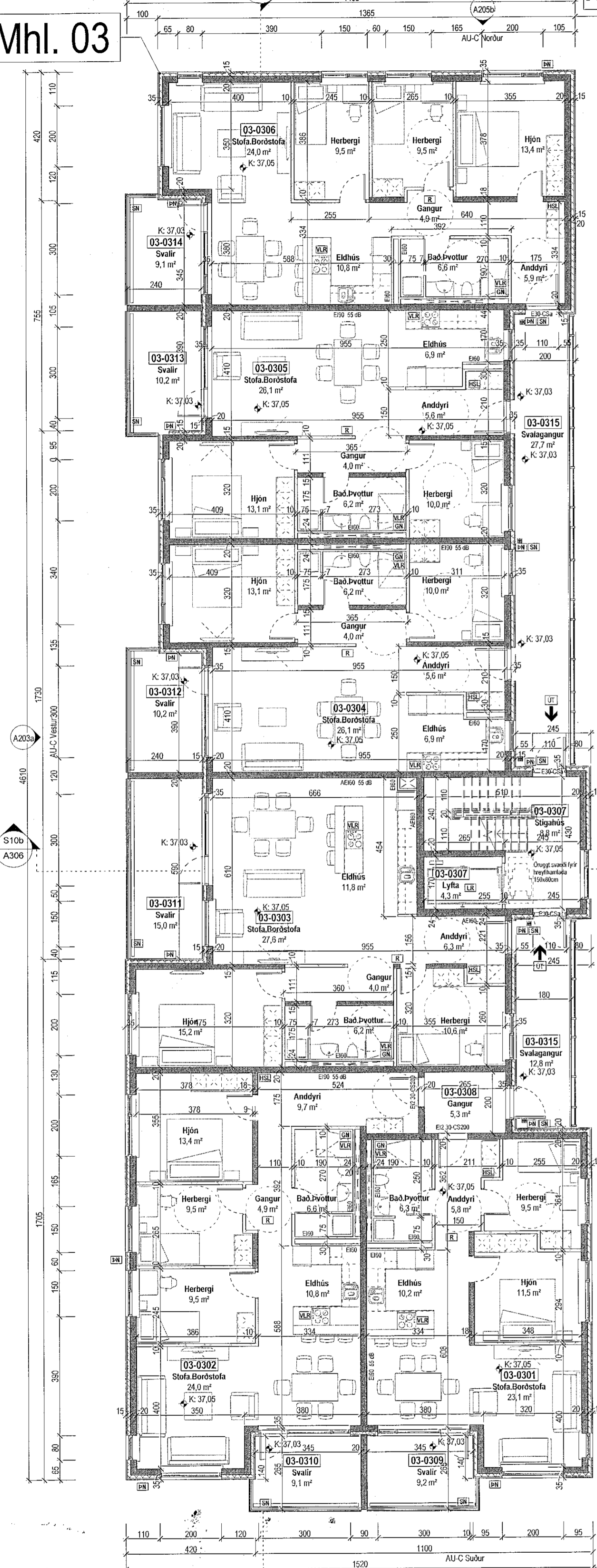

**Tákn**

GN	= Gólfborðfall	Brunatákn
PN	= Þakborðfall	Veggir og hæðskil
SN	= Svölguborðfall	E60
LR	= Loftslasting	E90
VR	= Vöskunin loftslasting	A-E120
PK	= Póskassar	A-E120
NL	= Nýðarþjón	RE120
BO	= Björgunarskip	AREM120
R	= Reykkyngiartur	
HSL	= Hæðskil	
UT	= Menntuðgangur	
HV	= Hlávotta	
VV	= Vöðsvetta	
RR	= Rafnagsvotta	
OK	= Útkant	
OS	= Öryrnir	
	= Föllsáti við björgunarskip	
	= Brunaslanga	
	= Stiglesta	
	= Stiglesta út	
	= Stiglesta brunavörðunarkerfi	
	= Inntak	
	= Blástöð fyrir stöðu	

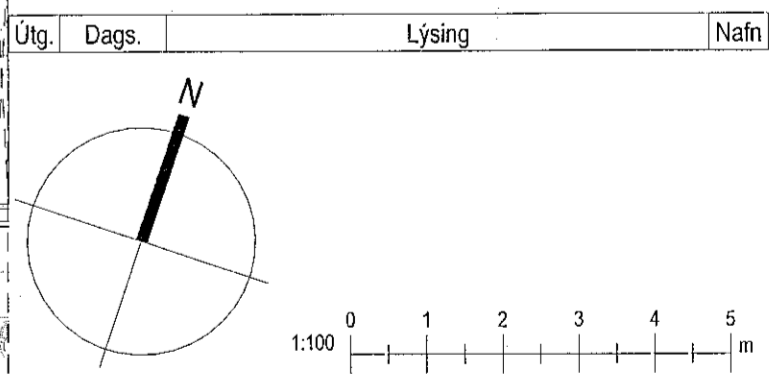
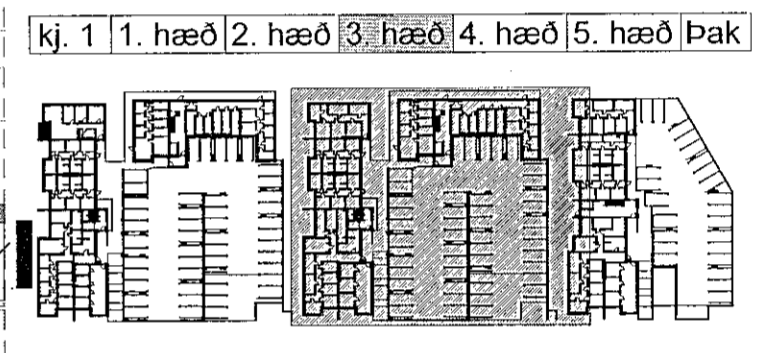

**KRark** Kristinn Ragnarsson arkitekt ehf.  
Hlíðasmári 19 - 2. hæð, 201 Kópavogur  
S. 564 2255, krark@krark.is  
Kl. 581 296 3589, www.krark.is

Áshamar 2-10  
Hafnarfjörður

Landeignarnúmer: 231972

Grunnmynd 3. hæð, Mhl. 03 og 04

Fyllingstíðni	Adaluppdráttir
Verknúmer: 21037BD	Adalhönnuður: Kristinn Ragnarsson
Mælikvarði: 1:100	Kl. 12.04.2022
Dagsetning: 28.03.2022	Hönnunartíðni: Kristinn Ragnarsson
Hönnun: KR RCM	Kl. 14.04.2022
Verkefnastjórn: RCM	Blá: Utgáta
Teiknað: LPM,RLF,HGR	
Yfirtákn: RCM/LPM	

Snær: 28.03.2022

Snær: Autodesk Docs/21037BD Áshamar Reitur 3 A Hm/21037BD Áshamar Reitur 3 A Hm

Copyright © KRark\_Hönnuður arkitekt ehf. All rights reserved. - Fylgiblað er hluti skýringar - sampykkt