

Mhl. 01

Mhl. 02

Mhl. 03

Sampykkt þann
04. MAÍ 2022
Byggingarleiðsögnin í Hafnarfirði
Sölva Brynjarsdóttir

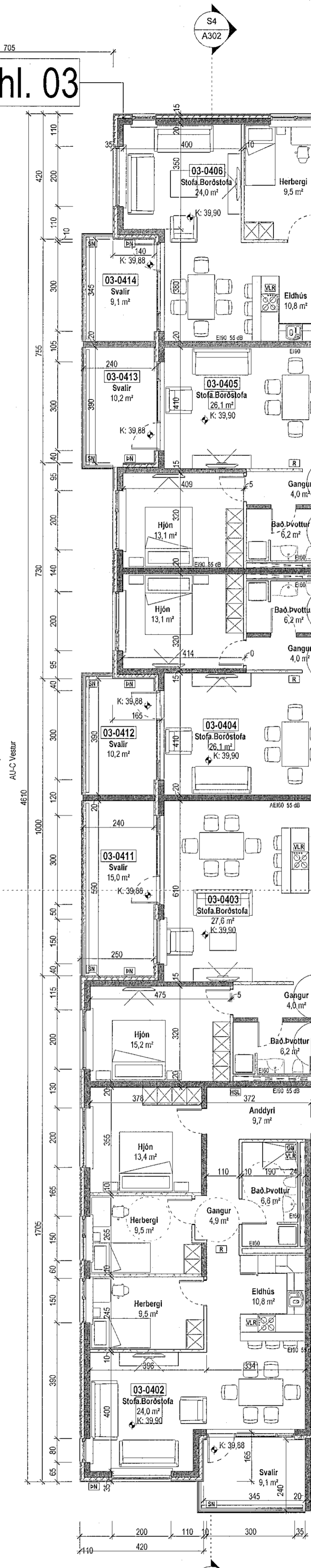
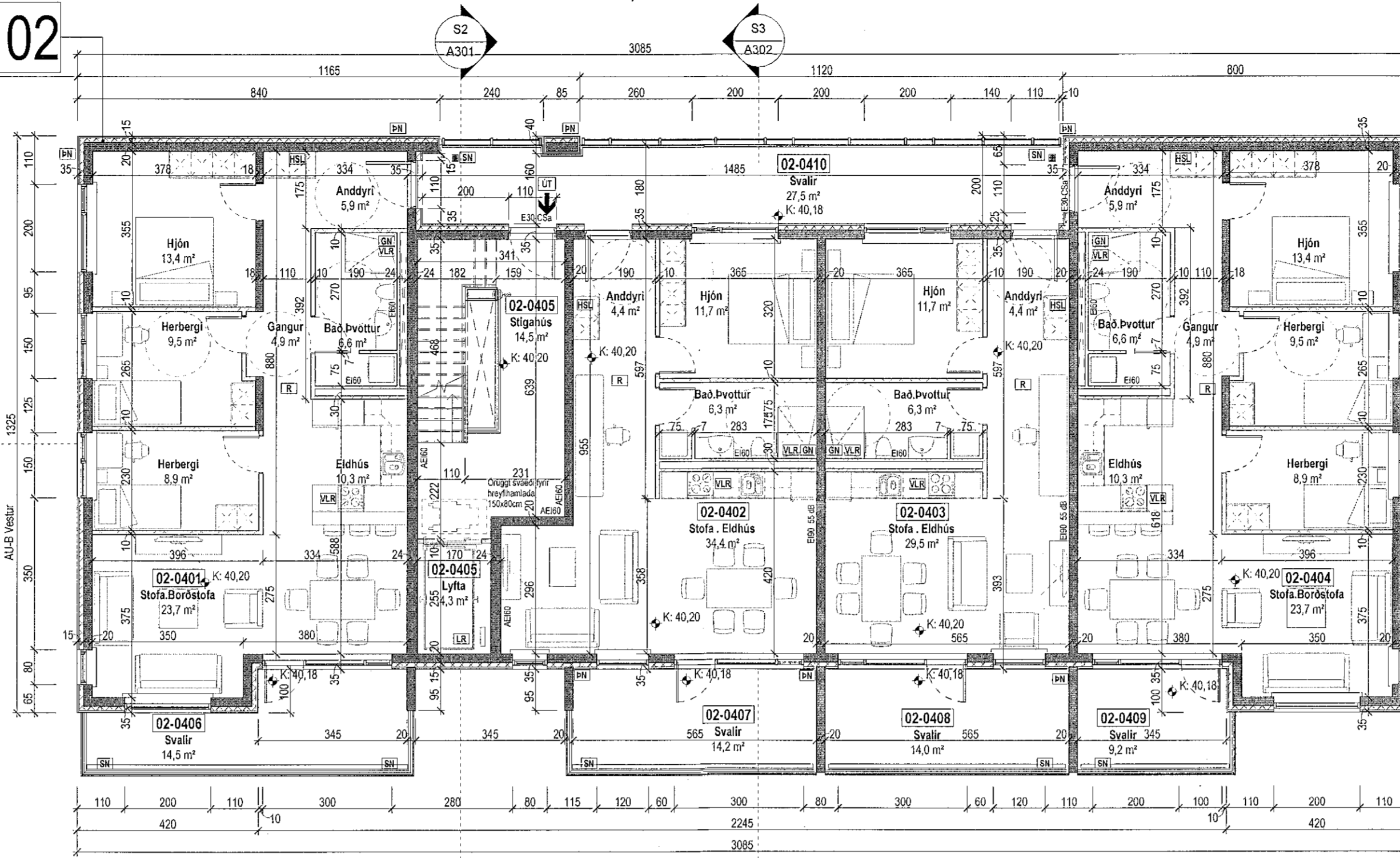
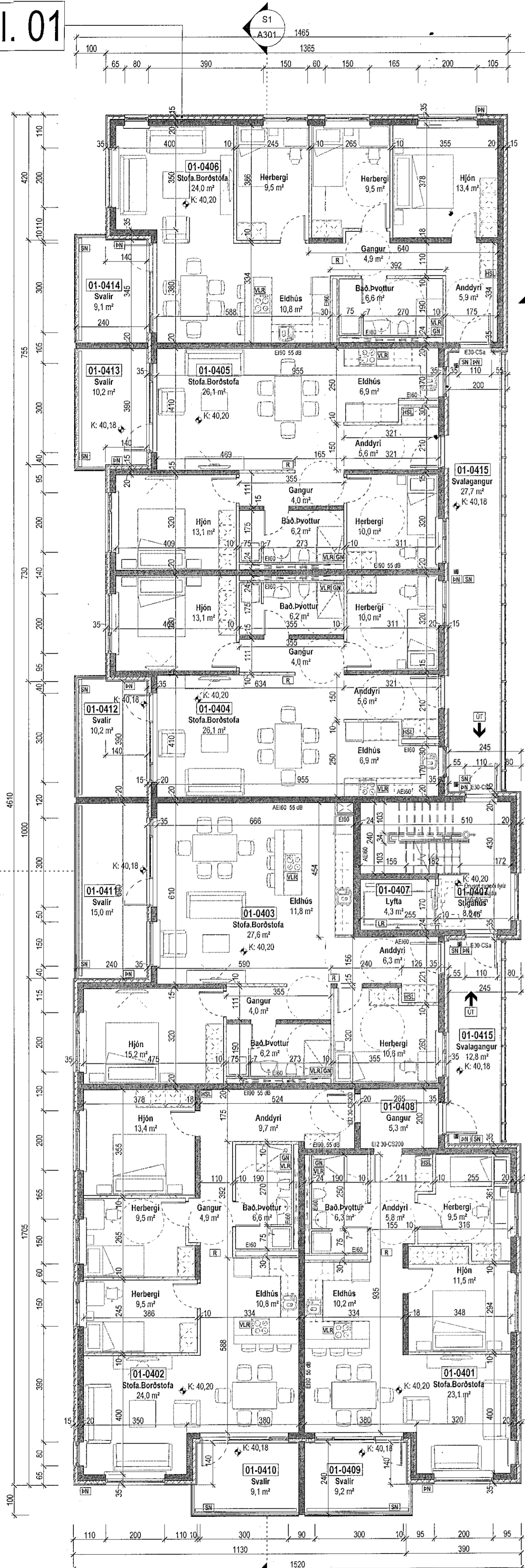

Tákni

GN	= Gólfurfall	Brúntákn
FN	= Færufall	E60
SN	= Svalurfall	E90
LR	= Loftresting	A-E60
VR	= Væðing/loftresting	A-E120
PK	= Pósthólf	REI60
NL	= Neyðarfes	REI120
BO	= Byggingarþing	A.REI120
R	= Handtöskubúnaður	
HSL	= Hesturálgangur	
UT	= Utanvegna	
HV	= Húsnæði	
VV	= Væðing	
RR	= Rafnæðing	
UK	= Útkant	
DS	= Dyrarim	
BO	= Félagsleg viðbúnaður	
BO	= Grunnaranga	
BO	= Sláttasta	
BO	= Sláttasta úr	
BO	= Sláttasta úr brunavörnarkerfi	
BO	= Inetak	
BO	= Bláttákni fyrir lofta	

Kj. 1. hæð 2. hæð 3. hæð 4. hæð 5. hæð Þak

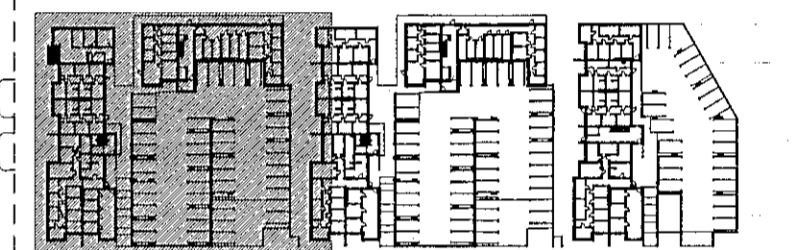

SHS
26.04.22

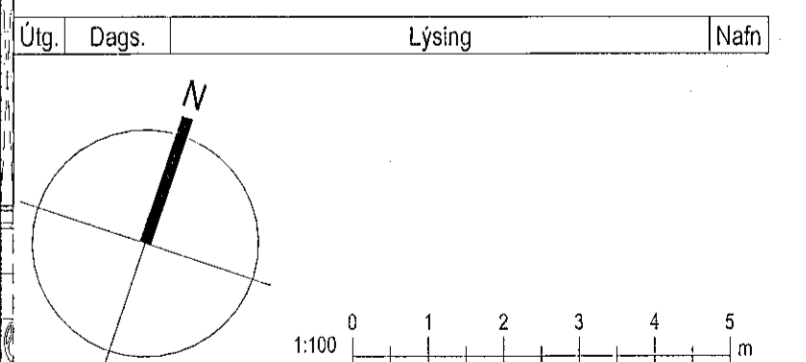

KRark Kristinn Ragnarsson arkitekt ehf.
Hilðarmál 19 - 2.hæð, 201 Kópavogur
S. 694.2255, arkitekt@krark.is
Kl. 5912308-3665 www.krark.is

Áshamar 2-10
Hafnarfirður

Landeignarnúmer: 231972 **AS 10 09 8**
Grunnmynd 4.hæð. Mhl. 01 og 02

Fjölbýlishús	Aðaluppgeittir
Verknumér: 21037BD	Aðalhönnuður: Kristinn Ragnarsson
Mattikvarði: 1:100	Kl. 2024/2669
Dagsetning: 28.03.2022	Hönnunarskrif: Kristinn Ragnarsson
Hönnun: KR/RCM	Kl. 2024/2669
Verkefnaheiti: RCM	Bláttákni: Útgáfa
Teknaþ: LPM/RLF/HGR	A105a
Yfirfarir: RCM/LPM	

Þitt: 28.03.2022
Skrá: 05.52.11.10.28

Grunnmynd 4. hæð
1: 100

Skrá: Autodeski Docs/121037BD-Áshamar Rellur 3 A Hsl/21037BD-Áshamar Rellur 3 A Hsl.rvt

A1