

Mhl. 03

Mhl. 04

Mhl. 05

Samþykkt þann  
04. MAÍ 2022  
Byggingarfulltrúinn í Hafnarfjörð  
Sóluur Þorgeirsson

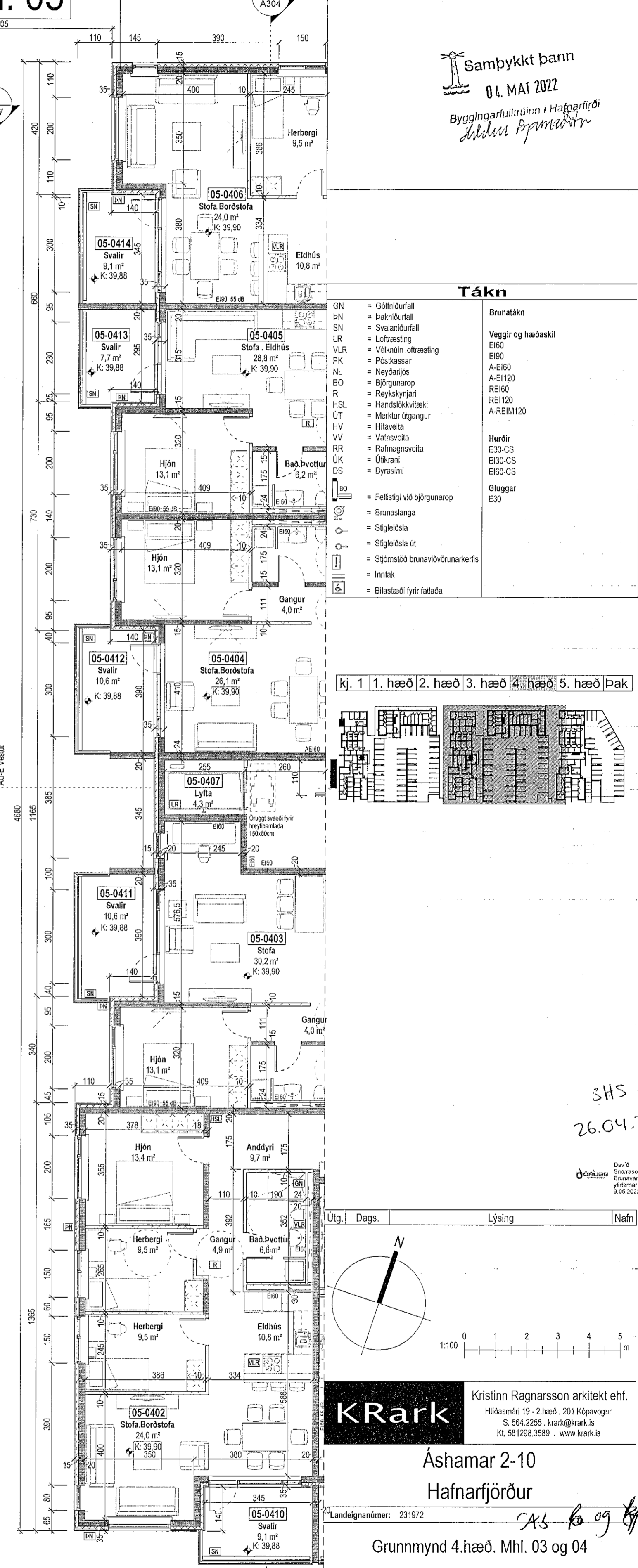
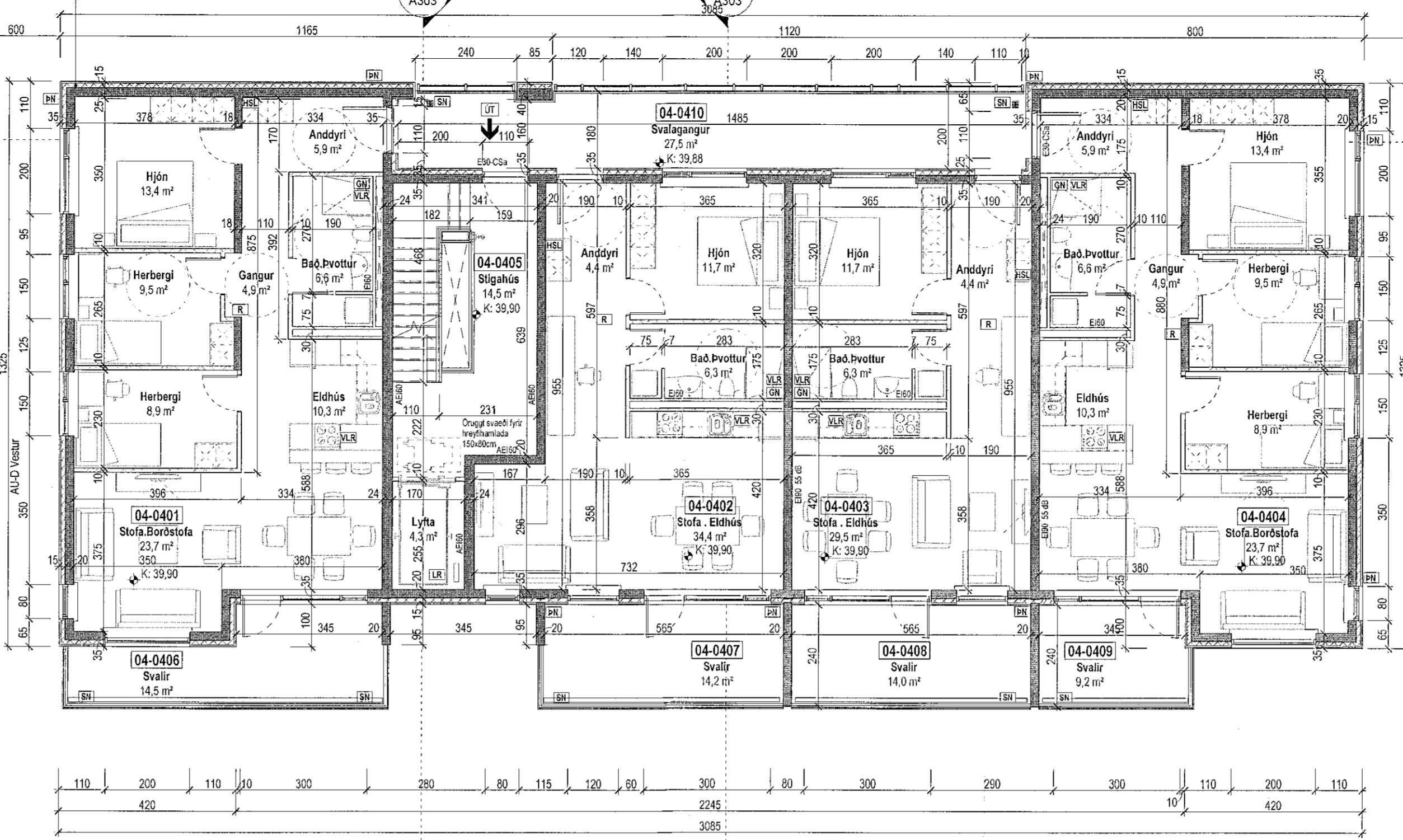
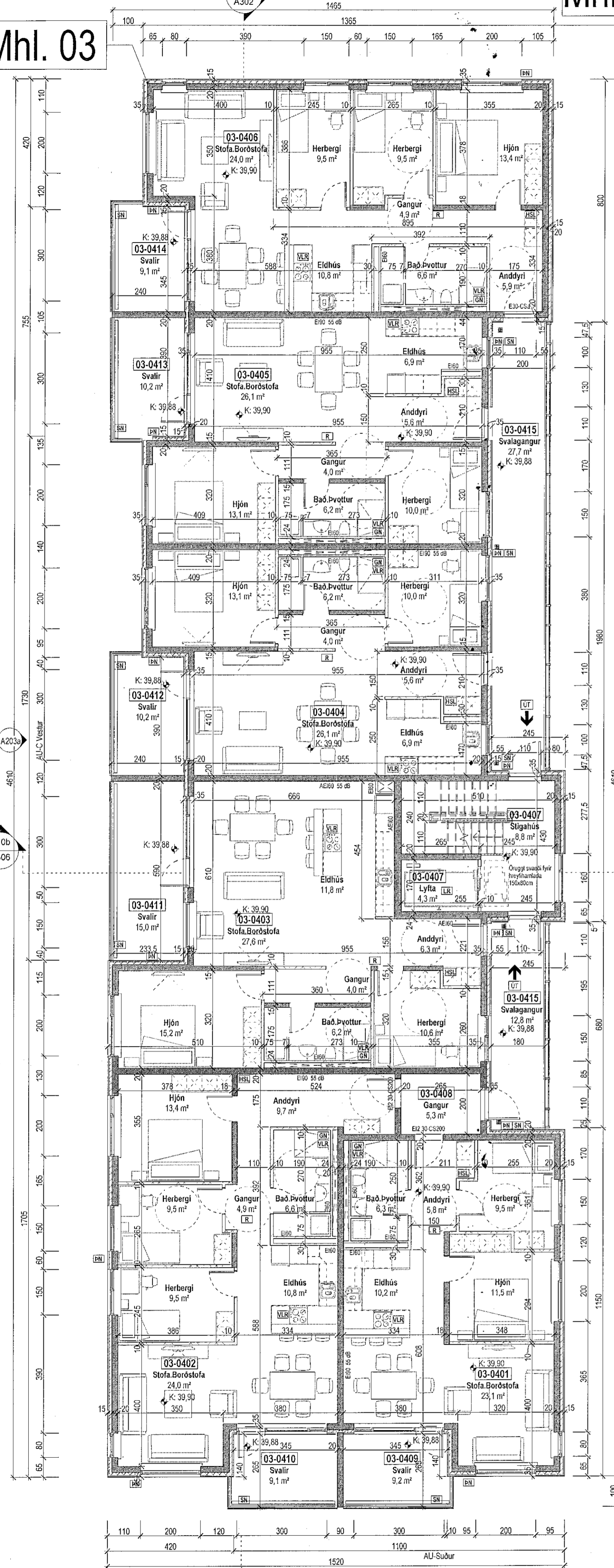

**Tákn**

GN	= Gúlfúrurfall	BRN	= Brunatákn
BN	= Bakúrurfall	VEG	= Veggir og hæðaskil
SN	= Svaniúrurfall	E600	= E600
LR	= Loftbæsting	A-E600	= A-E600
VLR	= Vélvörn (loftbæsting)	RE600	= RE600
PK	= Póskassar	REI120	= REI120
NL	= Neyðarlok	REI120	= REI120
BO	= Björgunarop	A-REIM20	= A-REIM20
R	= Reykiskýflari		
HSL	= Hæðsbökivöskur		
UT	= Mentur útgangur		
HV	= Hitaveita		
VV	= Vatnaveita		
RR	= Ráðgjafarvöskur		
UK	= Útakani		
DS	= Dyravélin		
FD	= Félagsstigi við björgunarop		
BR	= Brunastanga		
ST	= Stigleiðsla		
STU	= Stigleiðsla út		
STB	= Stigleiðsla brunavörn/brunarkerfis		
IN	= Inntak		
BL	= Blástæði fyrir fatadeka		

Kj. 1. hæð 2. hæð 3. hæð 4. hæð 5. hæð Þak

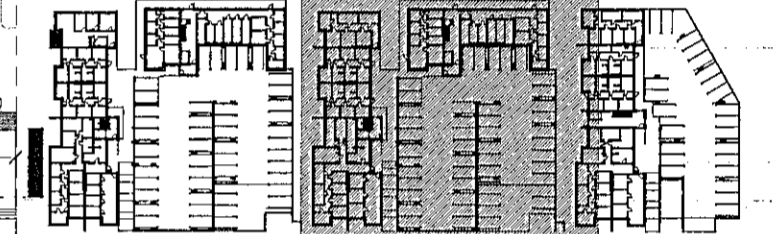

SHS  
26.04.22

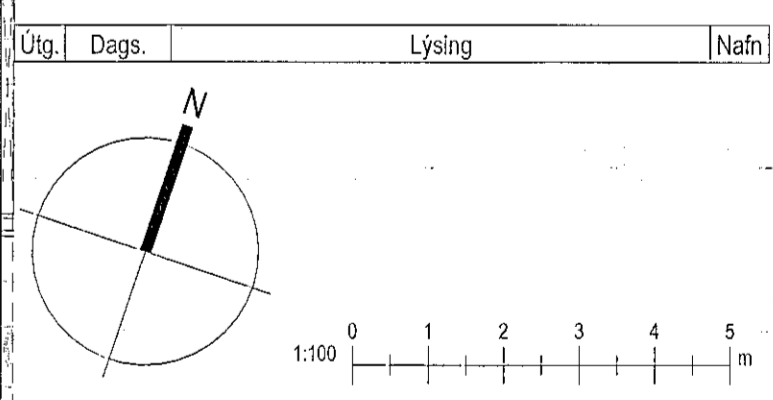

**KRark**  
Kristinn Ragnarsson arkitekt ehf.  
Hlíðarsní 19 - 2.hæð, 201 Kópavogur  
S. 584 2295, krak@krark.is  
RÚ. 581298 3559 - www.krark.is

Áshamar 2-10  
Hafnarfjörður

Landskipnúmer: 231972  
Grunnmynd 4.hæð. Mhl. 03 og 04

Fyrirkveðing	Ábyrgð
Verknúmer: 210375D	Ábyrgð: Kristinn Ragnarsson
Mælikvarði: 1:100	Kj. 1. hæð 4.2699
Dagsetning: 28.03.2022	Hönnunarskjóli: Kristinn Ragnarsson
Hönnun: KR/RCM	Kj. 1. hæð 4.2699
Verkefnastjórn: RCM	Bláa: Utgáa:
Teiknaa: LPM/RLF/HGR	A105b
Yfirfarir: RCM/LPM	

Þessi mynd er hluti af skýrslu og er hún aðeins til sýningar. Hún er ekki til sýningar án samþykkingar.