

Mhl. 03

Mhl. 04

Mhl. 05

Sambýkkt þann  
04. MAÍ 2022  
Byggingarfulltrúnn í Hafnarfjörð  
*Áshelga Þýrnadóttir*

**Tákn**

GN	= Gólfurfalli
SN	= Svellurfalli
LR	= Loftþessing
VLR	= Vélvélun loftþessing
PK	= Píðingastöð
NL	= Neyðarstípa
BO	= Björgunarpopp
R	= Reykskýpjar
HSL	= Hvarfslóðakleppur
ÚT	= Menntur útgangur
HV	= Hitaveita
VV	= Vatnaveita
RR	= Ráðningastípa
ÚK	= Útkrann
DS	= Dýsmál
BO	= Félagsgjafi hjólgangar
BR	= Brunastanga
ST	= Stigstobla
ST	= Stigstobla út
ST	= Stigstobla brunavörðunarkerfi
IT	= Ístak
IT	= Blástæði fyrir fellaða

**Brunastökn**

Veggir og hæðskil

E190  
E190  
A-E120  
REI120  
REI120  
A-REI120

**Harðir**

E30-CS  
E190-CS  
E190-CS

**Gluggar**

E30

kj. 1 1. hæð 2. hæð 3. hæð 4. hæð 5. hæð Þak

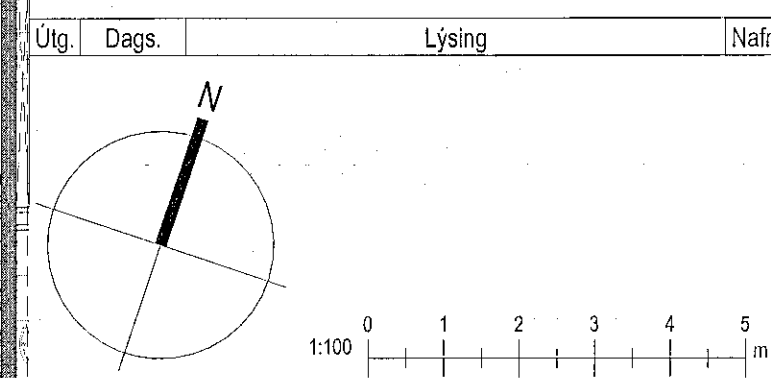
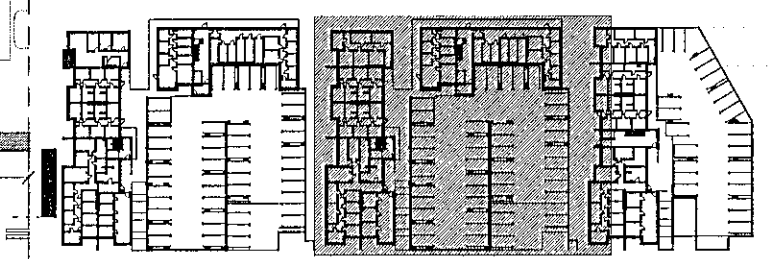

**KRark**

Kristinn Ragnarsson arkitekt ehf.  
Hlíðarsmári 19-2. hæð, 201 Kópavogur  
S. 564 2255, krark@krark.is  
Kf. 561258-3589, www.krark.is

Áshamar 2-10  
Hafnarfjörður

Landslaganúmer: 23192

Grunnmynd 5. hæð, Mhl. 03 og 04

Fjálföringur	Áskapsgegnir
Verknúmer: 21037BD	Áðalhönnuður: Kristinn Ragnarsson
Mælikvarði: 1:100	Kf. 122042669
Dagsetning: 28.03.2022	Hönnunartíðni: Kristinn Ragnarsson
Hönnun: KR/RCM	Kf. 122042669
Verkefnastjórn: RCM	Blá: Útgáfa
Teknað: LP/M RLF/HGR	A106b
Yfirfarir: RCM/LPM	

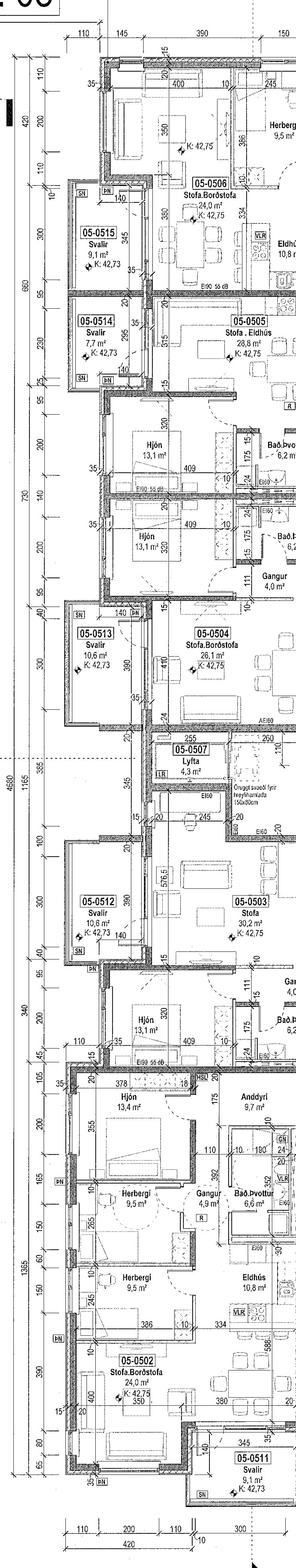
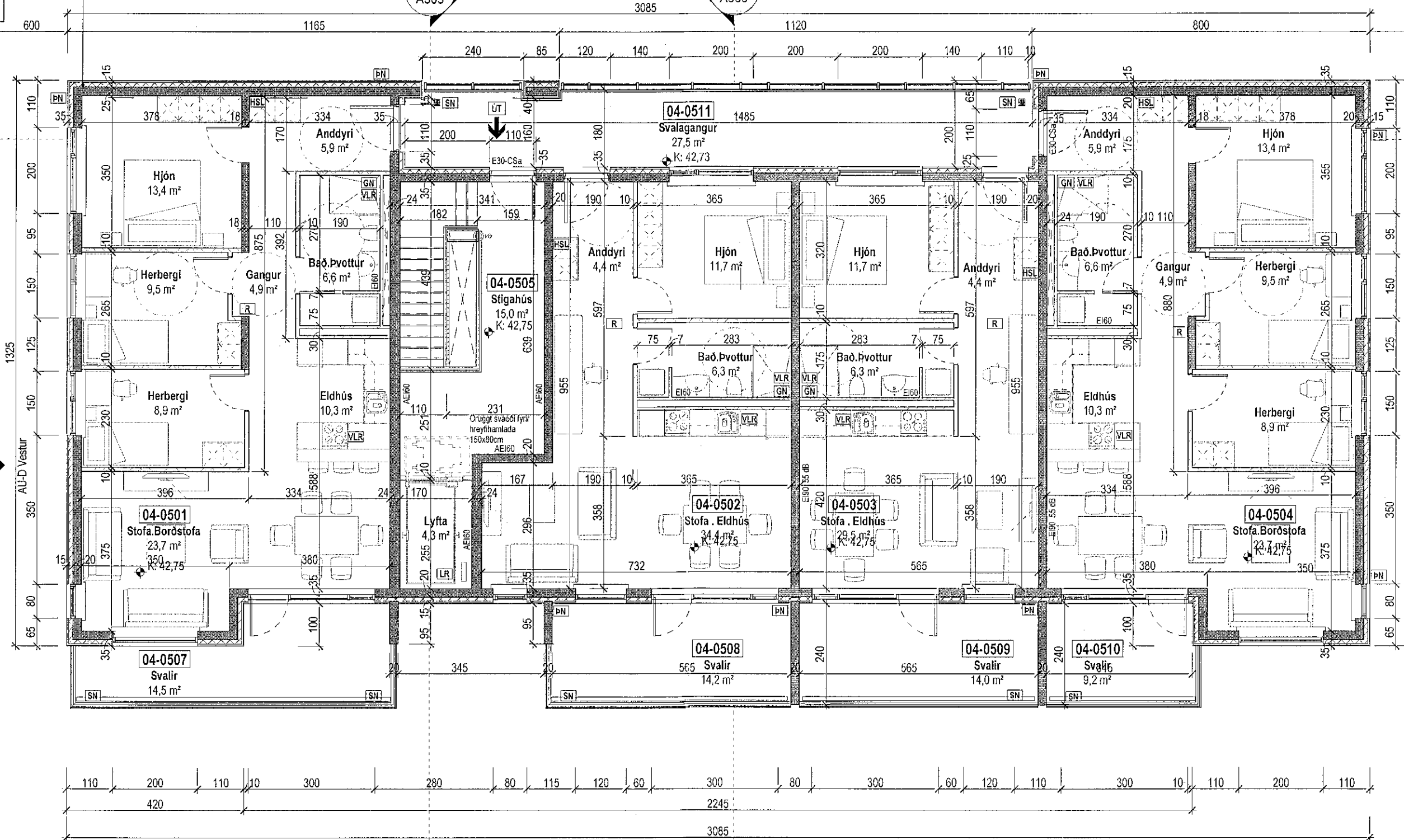
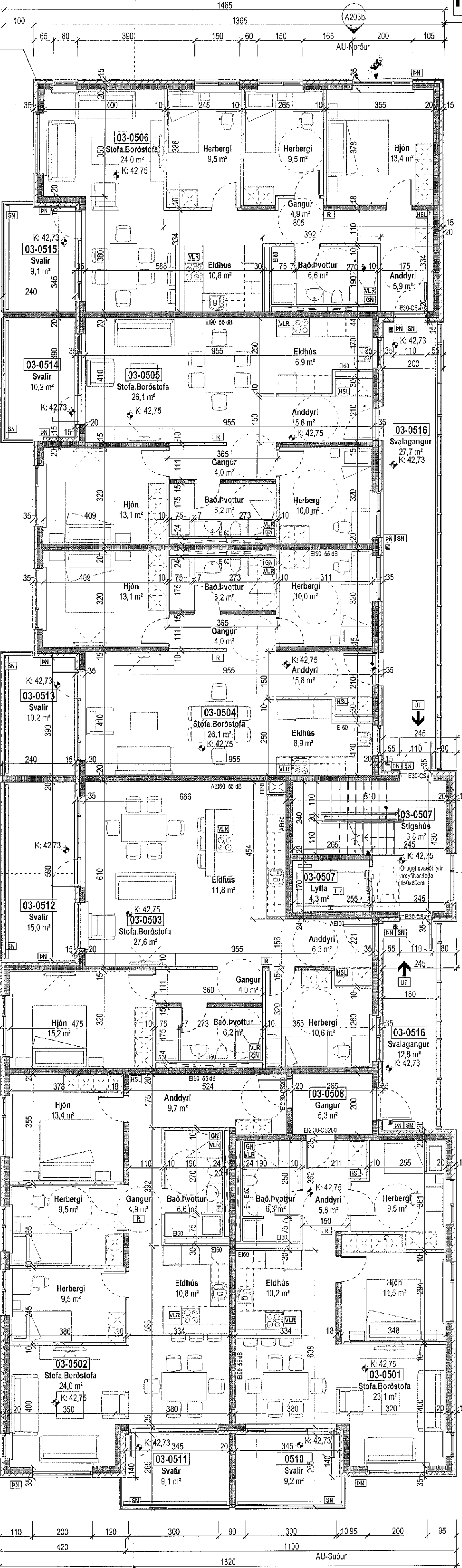

Grunnmynd 5. hæð  
1:100

Skjal: 28.03.2022  
Skrá: Autodesks Docs/21037BD-Áshamar Retur 3.A Hál/21037BD-Áshamar Retur 3.A Hál.vnt

Copyright © KRark. Hönnuður tekur sér ábyrgð á teikningum. Fyllubúnaður er hluti af samþykktu samþykki.