

Samþykkt þann
04. MAÍ 2022
Byggingarteknið í Hálfarfiörð
Mólin Byggingar

Tákn

GH	= Gólfurfall	Brunatákn
SH	= Hæðurfall	Veggir og hæðskil
SN	= Svalanúrfall	E30
LR	= Lofttröng	A-E30
VLR	= Væðun lofttröng	A-E120
PK	= Pólkassar	REI90
NL	= Neykjarlós	REI120
BO	= Björgunarop	A-REIM120
R	= Reykafylgja	
HSL	= Hæðskilvæðing	
ÚT	= Merkjur útgangur	
HV	= Hitaveita	
VV	= Vatnaveita	
RR	= Rafmagnaveita	
ÚK	= Útskrani	
DS	= Dyrskáni	
E30	= Fellestigi við björgunarop	Hurðir
E30	= Brunaslanga	E30-CS
Sigleisla	= Sigleisla	E30-CS
Sigleisla út	= Sigleisla út	E30-CS
Sigleisla út	= Sigleisla út	E30-CS
Úrtak	= Úrtak	
Bilastak	= Bilastak fyrir fellubá	Gluggar
		E30

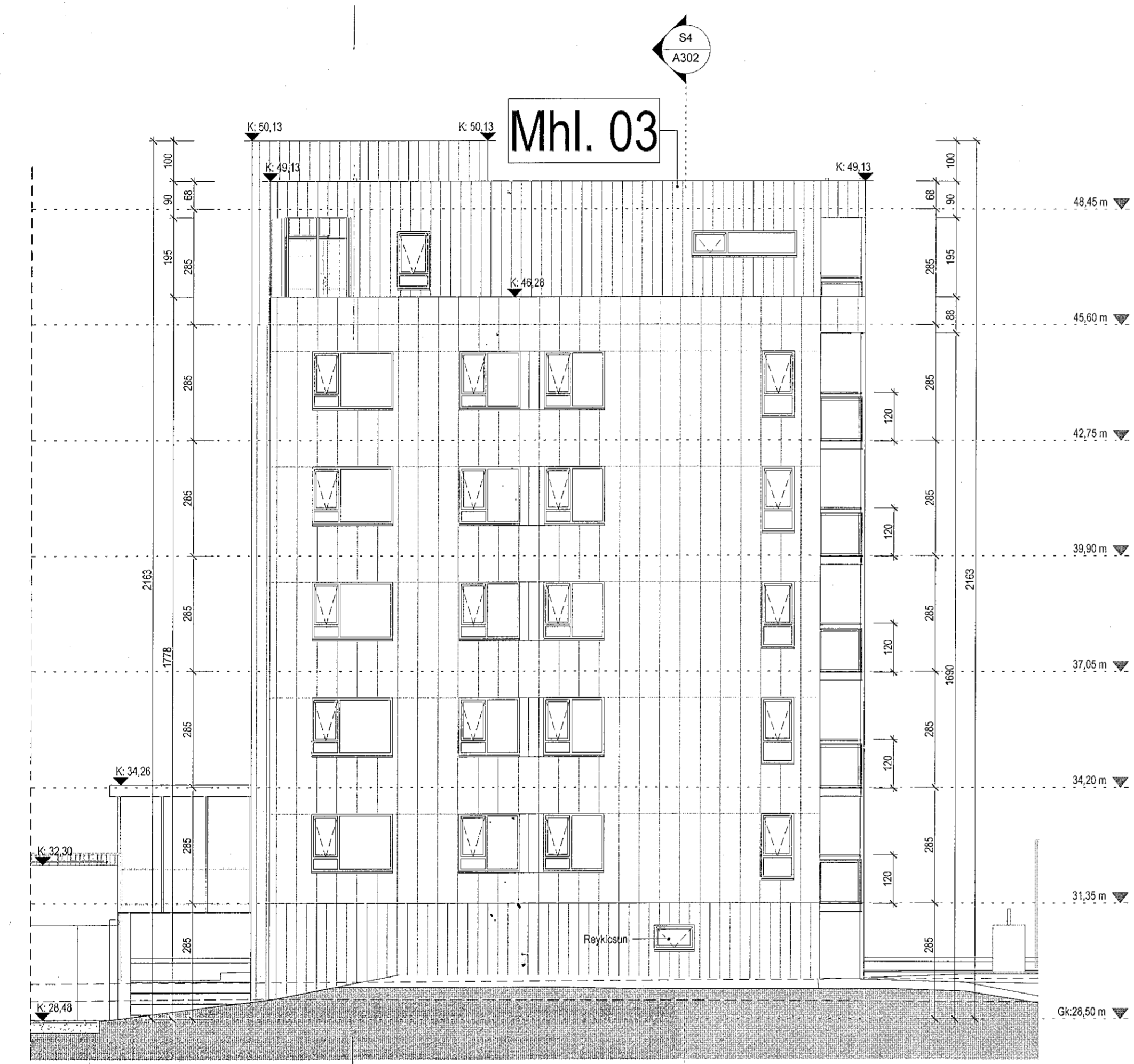

Norður útlit
1:100

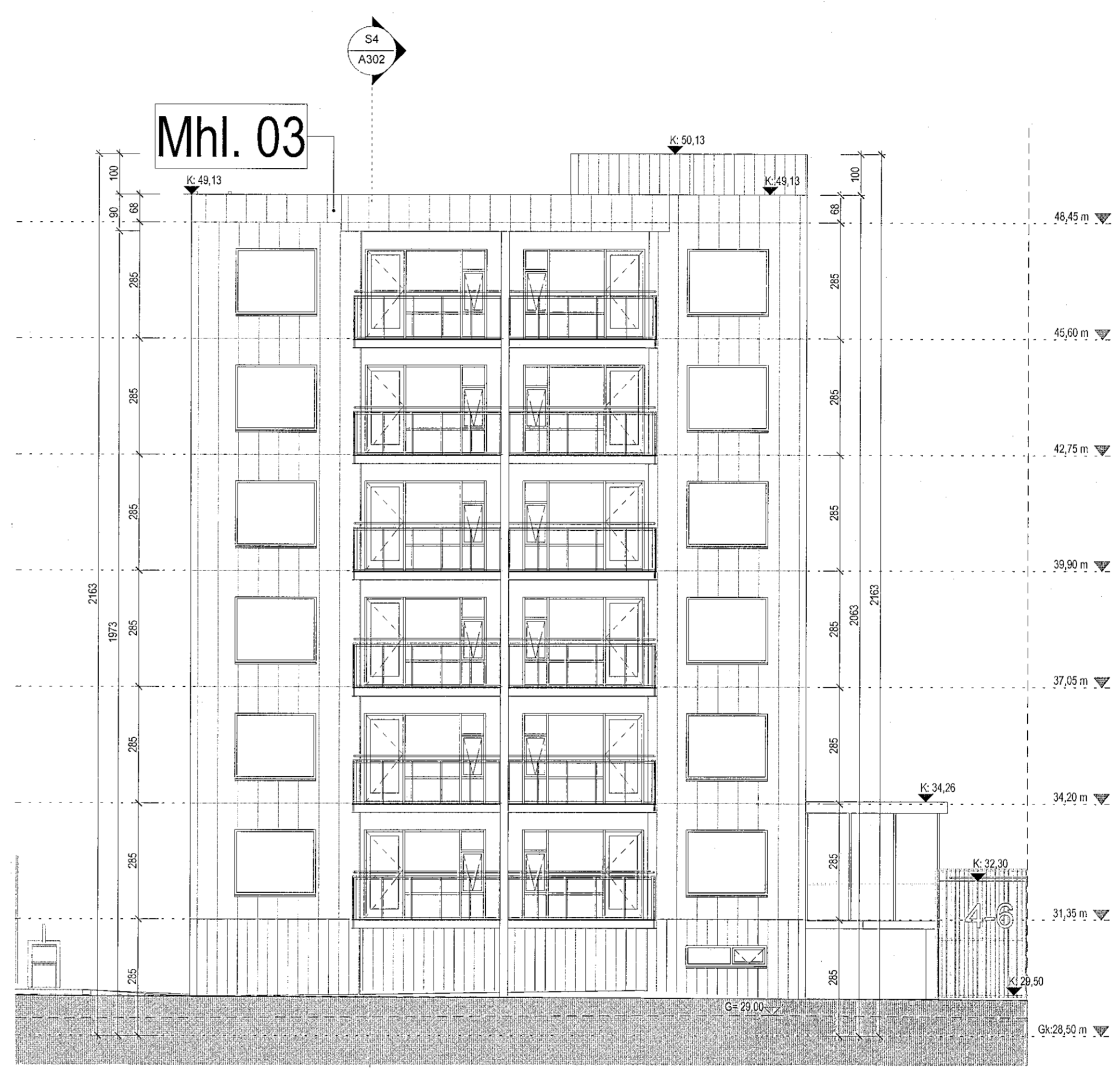

Suður útlit
1:100

Útg.	Dags.	Lýsing	Nafn

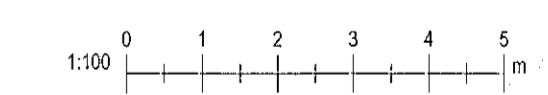

KRark Kristinn Ragnarsson arkitekt ehf.
Hilðasmíð 19 - 2 hæð, 201 Köpavogur
S: 564 2255 kram@krark.is
Kl: 561298-3588 www.krark.is

Áshamar 2-10
Hafnarfjörður

Landelganúmer: 231972
AS 6
Norður og suður útlit, Mhl. 03

Fylgihöfuð	Aðalhöfuð
Verknumur: 21027BD	Aðalhöfuð: Kristinn Ragnarsson
Mastikvarð: 1:100	Kl: 12034-2669
Dagsetning: 28.03.2022	Hönnunartíðni: Kristinn Ragnarsson
Hönnun: KR/RCM	Kl: 12034-2669
Verkefnastíðni: RCM	Blá: Útgáfa:
Teknað: LP/MLRF/HGR	A203b
Ylfiarið: RCM/MLP	

Þek: 28.03.2022
Skr: 05.02.11:11:44

Skr: Autodesk Docs/21037BD-Áshamar Rettur 3 A Hsf/21037BD-Áshamar Rettur 3 A Haf.rvt

Copyright © KRark. Hönnun og arkitektúr eru eiginleiki höfundarinnar. Fjölföldun er ólofleg. Samþykkið.