

Tákn

GN	= Gólfburðfall	Bruntákn
PN	= Þakburðfall	Veggir og hæðskil
SN	= Svöluþurðfall	E100
LR	= Loftþessing	A-E100
VLR	= Vöðvöndurþessing	A-E120
PK	= Þöskassar	RE100
NL	= Neyðarþiss	RE120
BO	= Byggingarþiss	A.REM120
R	= Reykubúglaði	
HSL	= Hæðsáhrifslaki	
UT	= Merkur útgangur	
HV	= Hlávella	Hurðir
VV	= Vöðvöndur	E30-CS
RR	= Rafnagnaveita	E30-CS
UK	= Útkærni	E60-CS
DS	= Dyrasími	E60-CS
		Gluggar
		E30

80 = Féllegi viðbyggingarþiss
 20 = Brunnslanga
 20 = Slaglefola
 20 = Slaglefola lit
 20 = Slaglefola brunavöðvöndurarkertis
 20 = Inntak
 20 = Bilastæði fyrir fataba

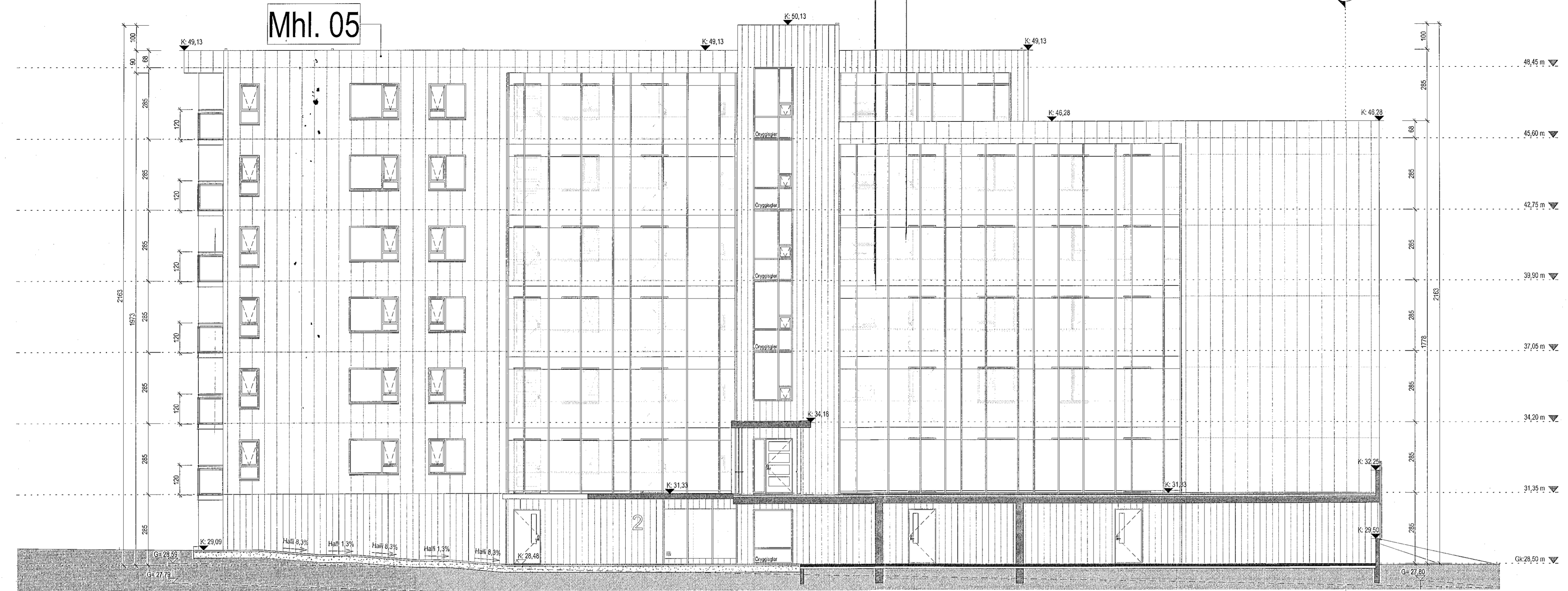

Austur útlit
1:100

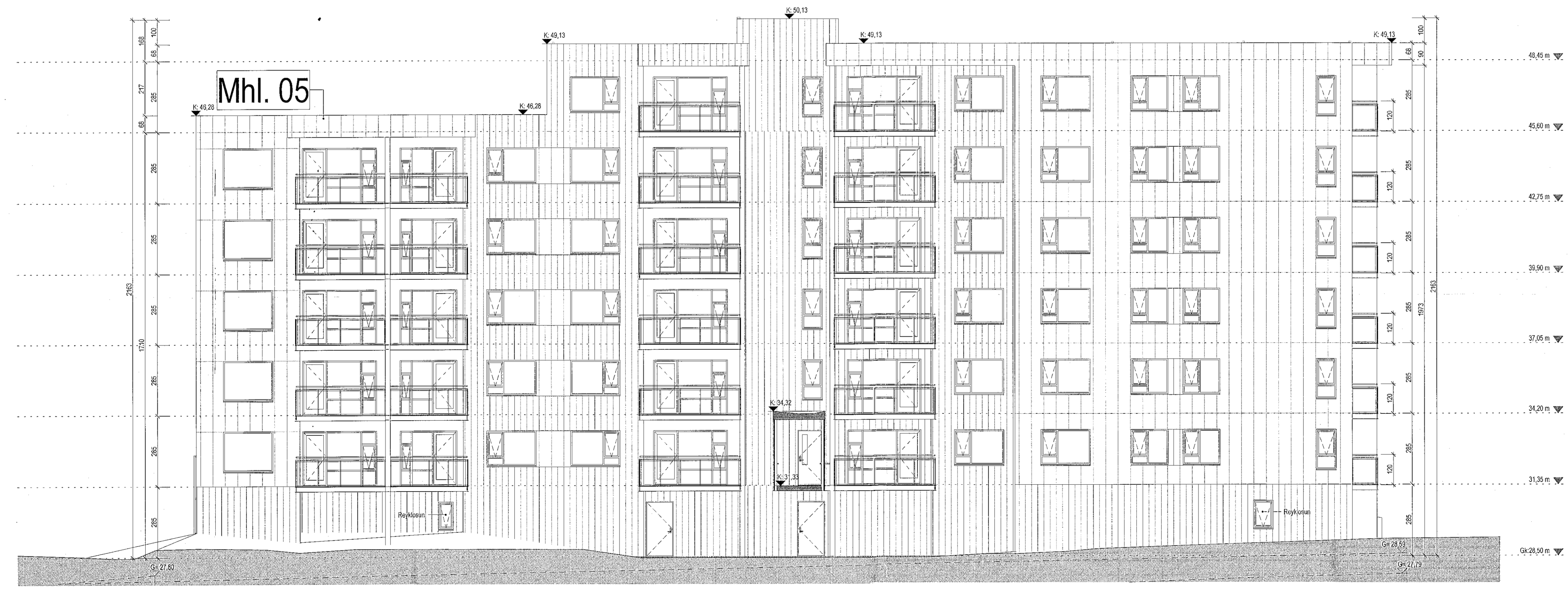

Vestur útlit
1:100

Útg. Dags. Lýsing Náfn



KRark Kristinn Ragnarsson arkitekt ehf.
Hlíðanári 19 - 2. hæð, 201 Kópavogur
Sí: 594 2255; krark@krark.is
KR 581298.3559; www.krark.is

Áshamar 2-10
Hafnarfjörður

Landlegningarúmer: 231972

Austur og vestur útlit. Mhl. 05

Fjölbjósing	ASZ
Verkefnumér:	21037BD
Málitkvæði:	1:100
Dagsetning:	28.03.2022
Höfundur:	KR, RCM
Verkefnastjórn:	RCM
Teiknað:	LPM, R.F., HGR
Yfirfarið:	RCM, LPM
Aðalhönnuður:	Kristinn Ragnarsson
Hönnunarsjórn:	Kristinn Ragnarsson
Blas:	Kristinn Ragnarsson
Útgáfa:	
A205a	