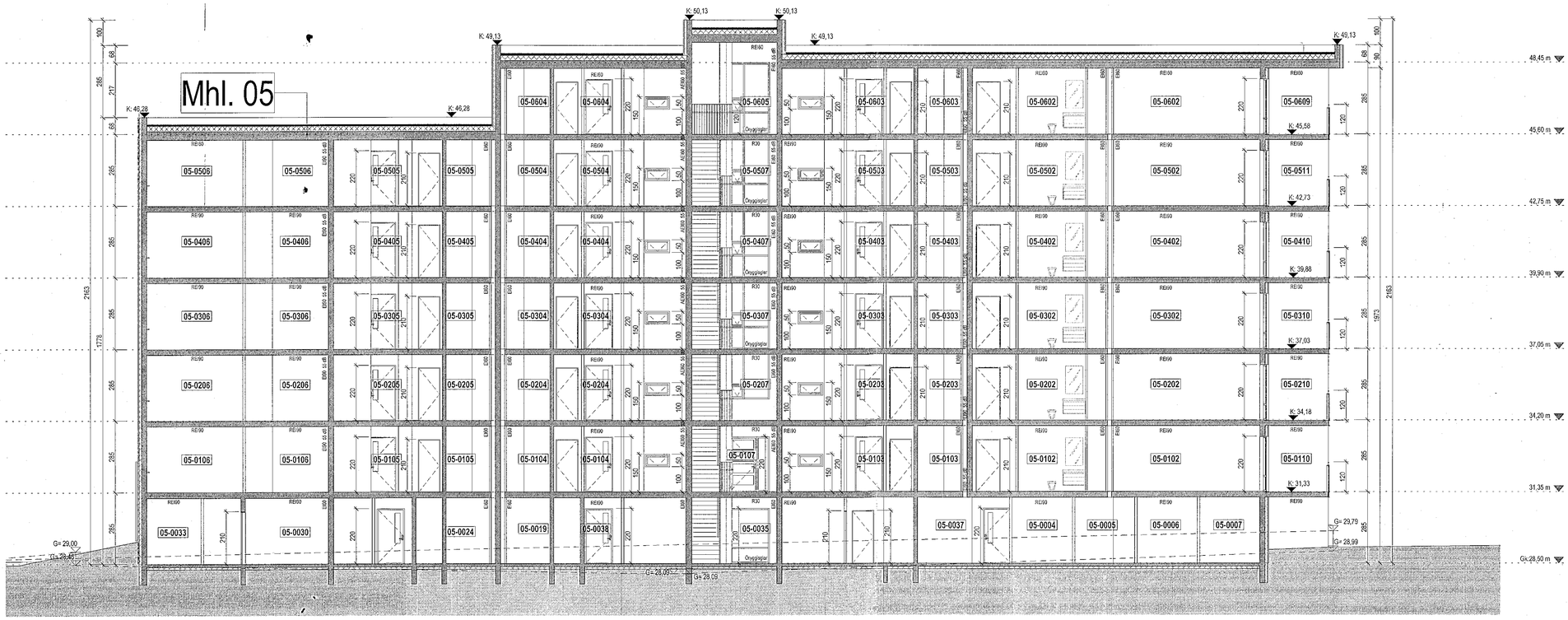

Snið 7
1 : 100

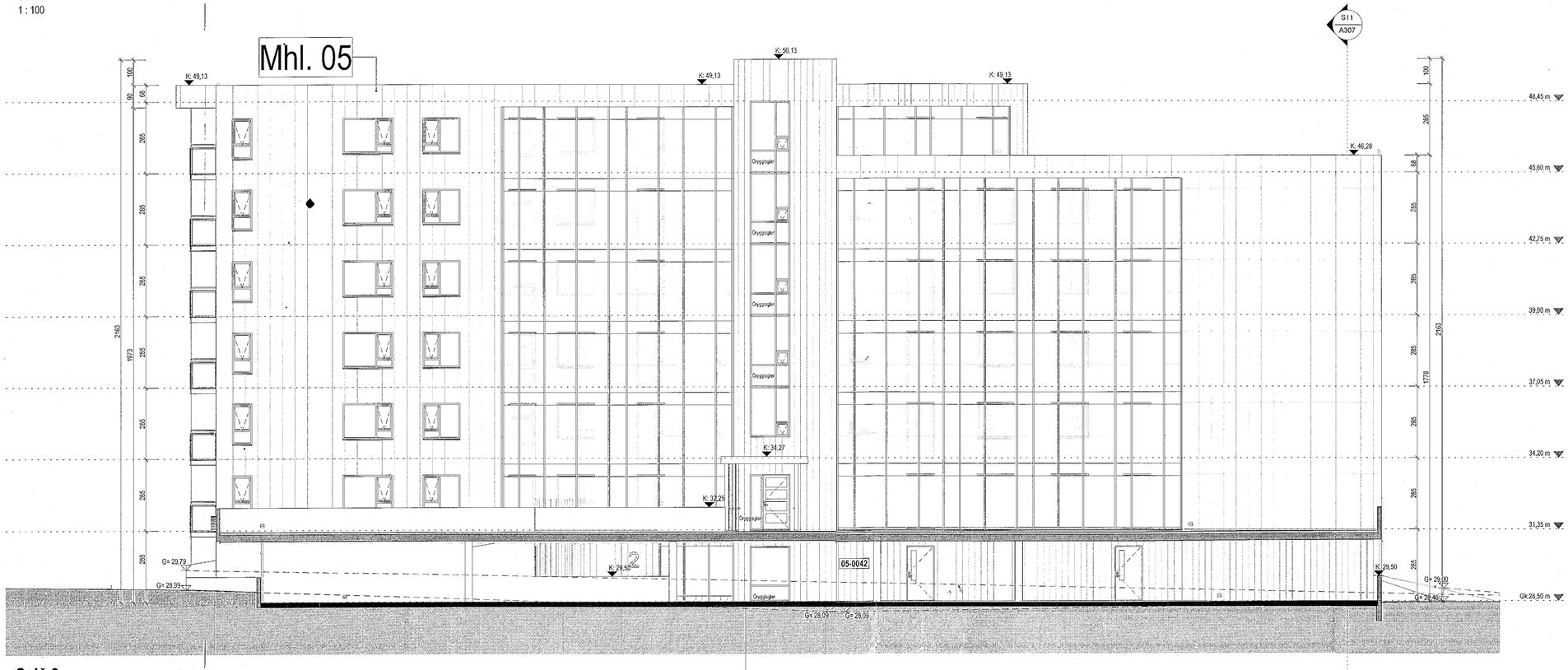

Snið 8
1 : 100

Samþykkt þann
04. MAÍ 2022
Byggingarfulltrúinn í Hafnarfirði

Tákn

GN	= Gólfniðurfall	**Brunatákn**
ÞN	= Þaknniðurfall	
SN	= Svalaniðurfall	**Veggir og hæðaskil**
LR	= Loftræsting	EI60
VLR	= Vélknúin loftræsting	EI60
PK	= Póstkassar	A-EI60
NL	= Neyðarljós	A-EI120
BO	= Björgunarop	REI60
R	= Reykskynjari	REI120
HSL	= Handslökkvitæki	A-REIM120
ÚT	= Merkur útgangur	
HV	= Hitaveita	
VV	= Vatnsveita	**Hurðir**
RR	= Rafmagnsveita	E30-CS
ÚK	= Útkrani	EI30-CS
DS	= Dyrasími	EI60-CS
80	= Fellistigi við björgunarop	**Gluggar** E30
	= Brunaslanga	
	= Stigaloðsla	
	= Stigaloðsla út	
	= Stjórnstöð brunaviðvörunarkerfis	
	= Inntak	
	= Bílastæði fyrir fatlaða	

SHS
26.04.22

David Smárason
Brunavarnir yfirfarnar
9.05.2022

Útg.	Dags.	Lýsing	Nafn

1:100 0 1 2 3 4 5 m

KRark
Kristinn Ragnarsson arkitekt ehf.
Hlíðasmári 19 - 2 hæð . 201 Kópavogur
S. 564 2255 . krark@krark.is
Kt. 561298-3589 . www.krark.is

Áshamar 2-10
Hafnarfjörður

Landeignanúmer: 231972

CAS 2

Snið 7 og 8 Mhl.05

Fjölbýlishús		Aðaluppdrættir	
Verknúmer:	21037BD	Aðalhönnuður:	Kristinn Ragnarsson
Mælikvarði:	1 : 100		kt. 120944-2569
Dagsetning:	28.03.2022	Hönnunarstjóri:	Kristinn Ragnarsson
Hönnuð:	KR.RCM		kt. 120944-2569
Verkefnastjóri:	RCM	Blað:	Útgáfa:
Teiknað:	LPM.RLF.HGR	A304	
Yfirfarið:	RCM.LPM		

Copyright © KRark _ Hönnuður áskilur sér allan rétt á teikningum - Fjölföldun er með skriflegu samþykki

A1

Plot: 28.03.2022
Save: 9.5.22 11:23:54
Skrá: Autodesk Docs://21037BD-Áshamar Reitur 3.A Haf/21037BD-Áshamar Reitur 3.A Haf.rvt