

42 MHL-01

44 MHL 02

46 MHL 03

48 MHL 04

**Samþykkt þann**  
 06. JÚLÍ 2022  
 Byggingarfulltrúinn í Hafnarfirði  
*Selma Þrymadóttir*

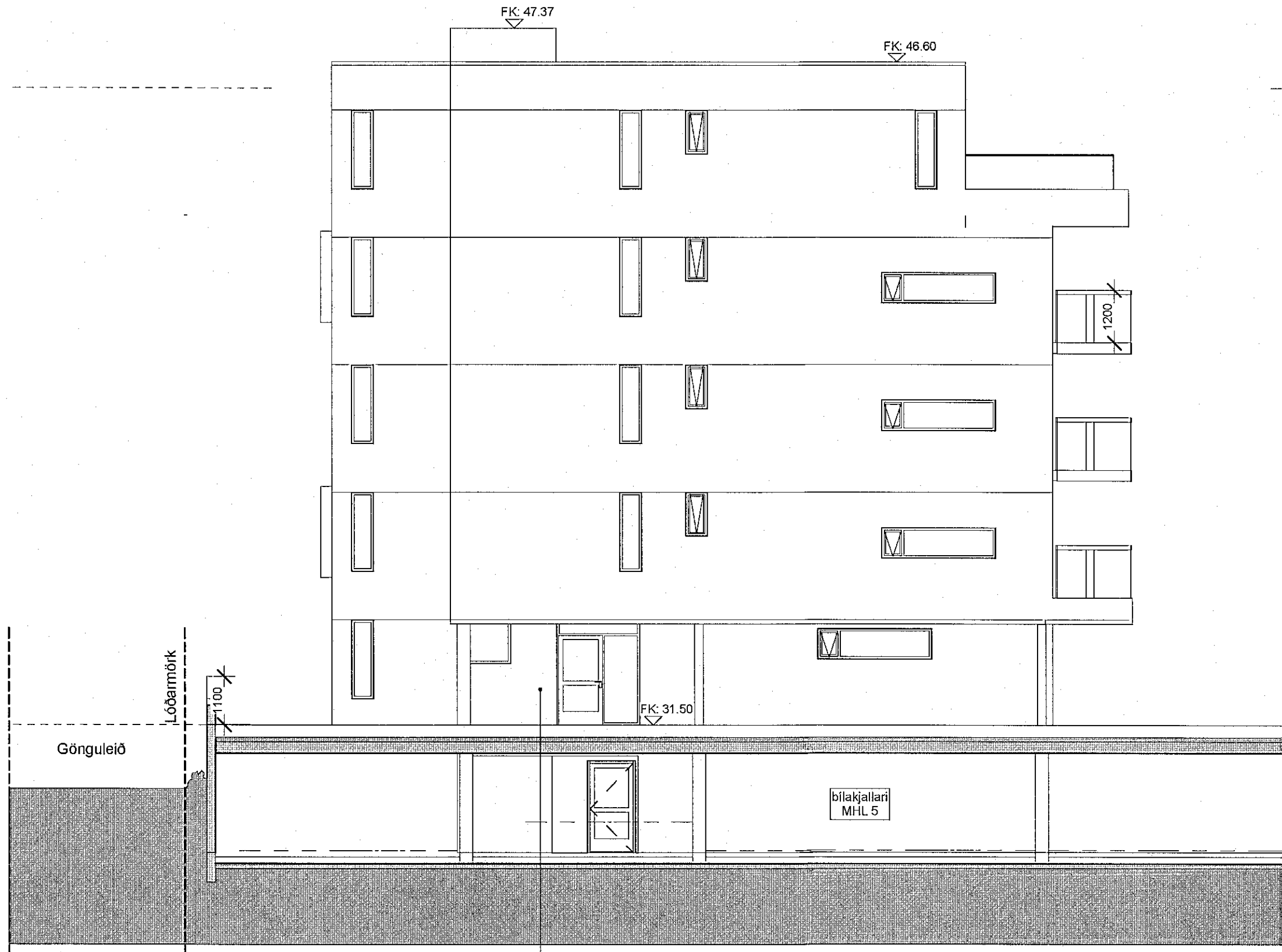

Norður ---  
1 : 100

- SKÝRINGARTEXTI:
- BO Björgunarp
  - DS Dyrasími
  - GN Gólfniðurfall
  - HO Handklæðabofn
  - HSL Handsókkvæðki
  - LR Vélraen loftæstling
  - OP Opnanlegur gluggi
  - OK Ofnakaða
  - RT Rofmagnstafla
  - RV Inntak Rafveita
  - SP Vatnsúðakerfi (sprinkler)
  - SS Spúslanga
  - VV Inntak Vatnsveitu
  - ÞN Þakniðurfall / Svalir
  - ÞU Þurkari
  - ÞV Þvottavél
  - ÖSH Öruggt sveði hreyfhamlaða + samskiptabúnaður
- 0101 Rýmismúmer.
- GK:00.00 Gólfkóti.
  - GK:00.00 Gólfkóti.
  - REIxx/EIxx Brunaskil.
  - EWxx Takmörkun á hitageisla.
  - R'w 42dB Hjóðkrafa.
  - R Reykskynjari.
  - xxx Hurð númer. Hurð brunatákn. Hurð hjóðkrafa.
  - EI: 30 C5m R'w 42dB
  - UT Merktur útgangur.
  - Stjórnséð brunaviðvörðunarkerfis.
  - Brúnaskanga.
  - XX m Stigleiðsla.
  - Inndæling Stigleiðslu.
  - Tviburatengi úðakerfis.

BR. DAGS. BREYTING. YFIRF. TEIKN.

# TENDRA

ARKITEKTÚR

Laugavegur 178, 105 Reykjavík, kt: 550811-0650 S:571-4560, tendra@tendra.is, www.tendra.is

Jóhann Sigurðsson Arkitekt FAÍ kt: 030874-3239  
 Þorleifur Eggertsson Arkitekt FAÍ kt: 040163-4849  
 Þórarinn Malmquist Arkitekt FAÍ kt: 031071-5269

Hönnuður aðal- / séruppdráttá Hönnunarstjóri  
*Þ. Malmquist*

AÐALUPPDRAETTIR HANNAÐ / TEIKN.: ÞE / ÞM YFIRFARID: ÞM

Áshamar 42 til 48 -221 Hafnarfjörður

H-L9A-48

Áshamar 48 - MHL 4

Útlit norður

MKV.: As indicated BLAÐST.: A2 Reykjavík: 29.04.2022

2019-15 4.332