

42 MHL-01

44 MHL 02

46 MHL 03

48 MHL 04

Samþykkt þann
06. JÚLÍ 2022

Bygginganútrunni í Hafnarfirði
Shelun Björnsson

LYKILMYND



SKÝRINGARTEXTI:

- BO Björgunarop
- DS Dyrasími
- GN Gólfniðurfal
- HO Handklæðaðfn
- HSL Handsökkvæðki
- LR Vélrænloftfræsing
- OP Opnanlegur gluggi
- OK Ofnakieta
- RT Rafmagnsstaða
- RV Inntak Rafveita
- SP Vatnsúðakerfi (sprinkler)
- SS Spúlslanga
- VV Inntak Vatnsveitu
- ÞN Þakniðurfal / Svalir
- ÞU Þurrkari
- ÞV Þvottavél
- ÖSH Öruggt svæði hreyfihlaða + samskiptabúnaður

0101 Rýmisnúmer.

GK.00.00 Gólfkóti.

GK.00.00 Gólfkóti.

REIxx/EIxx Brunaskil.

EWxx Takmörkun á hitagetsla.

R'w 42dB Hljóðkrafa.

R Reykskynjarí.

XXX Hurð númer.

E_h 30 C5m Hurð brunaták.

R w 42dB Hurð hljóðkrafa.

UT Merktur útgangur.

Stjórnstöð brunaviðvarnarkerfis.

Brunasanga.

XX m Stigleiðsla.

Inndæling Stigleiðslu.

Tviburatengi úðakerfis.

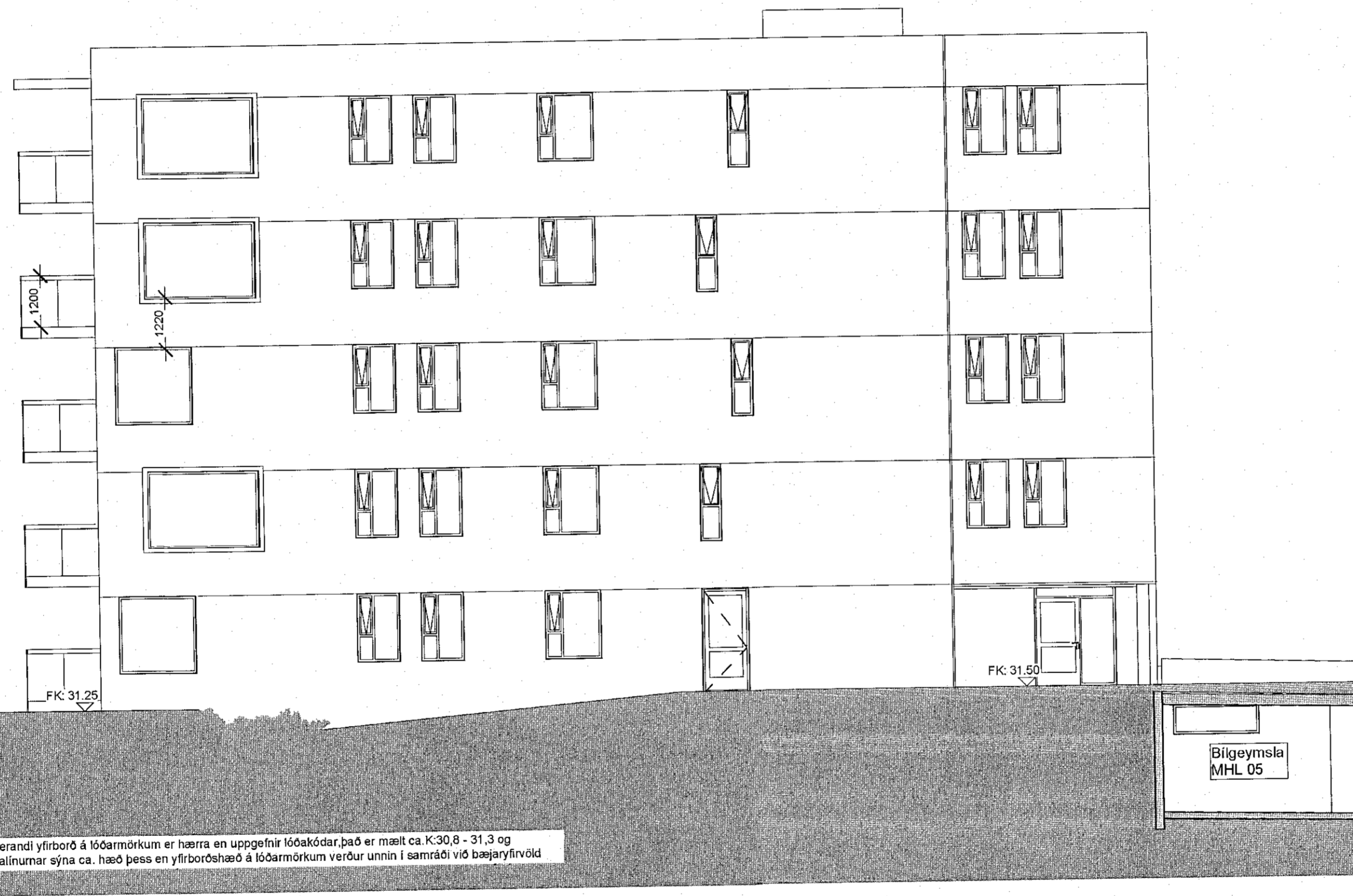

G: 30,24

Lóðarmörk
(vestur horn)

Núverandi yfirborð á lóðarmörkum er hærra en uppgefnir lóðakóðar, það er mælt ca. K:30,8 - 31,3 og brottalínurnar sýna ca. hæð þess en yfirborðshæð á lóðarmörkum verður unnin í samráði við bæjaryfirvöld

FK: 31,25

FK: 31,50

Bígeymsla
MHL 05

Austur ---
1 : 100

BR. DAGS. BREYTING. YFIRF. TEIKN.

TENDRA ARKITEKTÚR

Laugavegur 178, 105 Reykjavík, kt: 550511-0650 S. 571-4580, tendra@tendra.is, www.tendra.is

Jóhann Sigurðsson Arkitekt FAÍ kt: 030874-3239

Þorleifur Eggertsson Arkitekt FAÍ kt: 040163-4849

Ó Þórarinn Malmquist Arkitekt FAÍ kt: 031071-5269

Hönnuður aðal- / séruppdráttá Hönnunarstjóri *Þ. Malmquist*

AÐALUPPDRAETTIR HANNAÐ / TEIKN.: Þ M/PE YFIRFARIÐ: Þ M

Áshamar 42 til 48 -221 Hafnarfjörður

H-L9A-44

Áshamar 44 - MHL 2

Útlit austur

MKV.: As indicated BLAÐST.: A2 Reykjavík: 29/04/2022

VERKFR. RAÐNR. UTGAFA

2019.15 2.333